

REPUBLIQUE ISLAMIQUE DE MAURITANIE

HONNEUR - FRATERNITE - JUSTICE

MINISTERE DES FINANCES

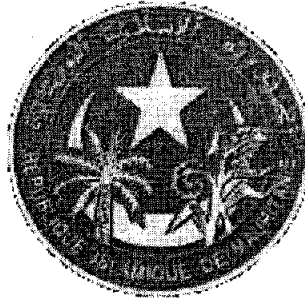

**LOI DE FINANCES RECTIFICATIVE
BUDGET DE L'ETAT POUR L'ANNEE 2014**

Direction Générale du Budget

Janvier 2015

TABLE DES MATIERES

	PAGES
PREMIERE PARTIE : LOI DE FINANCES	
1. DISPOSITIONS DE NATURE GENERALE	3
2. DISPOSITIONS RELATIVES AUX RESSOURCES	3
3. DISPOSITIONS RELATIVES A L'EQUILIBRE DES RESSOURCES ET DES CHARGES....	4
DEUXIEME PARTIE : TABLEAUX RECAPITULATIFS	
-- RESSOURCES BUDGETAIRES	8
-- DEPENSES BUDGETAIRES.....	12
-- DEPENSES PAR TITRE BUDGETAIRE.....	14
-- CLASSIFICATION FONCTIONNELLE DES DEPENSES BUDGETAIRES.....	139
-- CLASSIFICATION FONCTIONNELLE DES DEPENSES DE LUTTE CONTRE LA PAUVRETE.....	145

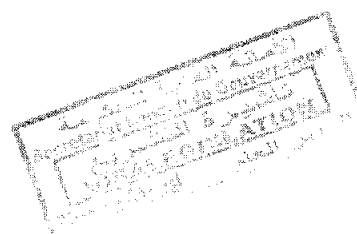
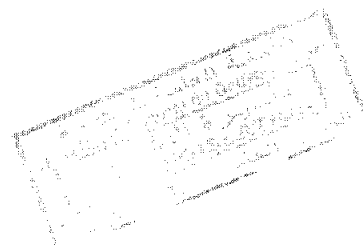

Table des matières des titres budgétaires

n° Titre	TITRE	PAGE
01	PRÉSIDENTE DE LA RÉPUBLIQUE	14
02	MINISTÈRE SECRÉTARIAT GENERAL DE LA PRÉSIDENTE	14
03	PREMIER MINISTÈRE	16
04	SENAT	18
05	ASSEMBLEE NATIONALE	18
06	HAUT CONSEIL ISLAMIQUE	18
07	CONSEIL CONSTITUTIONNEL	18
08	COUR DES COMPTES	18
09	SECRÉTARIAT GENERAL DU GOUVERNEMENT	19
10	MINISTÈRE DE LA DÉFENSE NATIONALE	21
11	MINISTÈRE DES AFFAIRES ETRANGERES ET DE LA COOPÉRATION	23
12	MINISTÈRE DE LA COMMUNICATION ET DES RELATIONS AVEC LE PARLEMENT	30
13	HAUT CONSEIL DE LA FATWA ET DES RECOURS GRACIEUX	33
14	MINISTÈRE DE LA JUSTICE	33
16	MINISTÈRE DES FINANCES	42
17	MINISTÈRE DES AFFAIRES ECONOMIQUES ET DU DÉVELOPPEMENT	45
18	MINISTÈRE DU COMMERCE, DE L'INDUSTRIE, DE L'ARTISANAT ET DU TOURISME	49
19	MINISTÈRE DES PÊCHES ET DE L'ÉCONOMIE MARITIME	53
21	MINISTÈRE DE L'ÉQUIPEMENT ET DES TRANSPORTS	56
22	MINISTÈRE DU DÉVELOPPEMENT RURAL	59
23	COMMISSION ELECTORALE NATIONALE INDEPENDANTE	65
25	MINISTÈRE DE L'ÉDUCATION NATIONALE	66
32	COUR SUPRÊME	77
33	MÉDIATEUR DE LA RÉPUBLIQUE	78
34	COMMISSARIAT A LA SECURITE ALIMENTAIRE	78
36	CONSEIL DU PRIX CHINGUITTI	78
37	MINISTÈRE DE LA CULTURE, DE LA JEUNESSE ET DES SPORTS	79
39	MINISTÈRE DES AFFAIRES ISLAMIQUES ET DE L'ENSEIGNEMENT ORIGINEL	84
42	MINISTÈRE DE L'ENSEIGNEMENT SUPERIEUR ET DE LA RECHERCHE SCIENTIFIQUE	88
47	HAUTE AUTORITÉ POUR LA PRESSE ET L'AUDIOVISUEL	91
53	MINISTÈRE DE LA SANTÉ	91
64	MINISTÈRE DE LA FONCTION PUBLIQUE, DU TRAVAIL ET DE LA MODERNISATION DE L'ADMINISTRATION	105
68	MINISTÈRE DELEGUE AUPRES DU MINISTRE DES AFFAIRES ETRANGERES ET DE LA COOPERATION CHARGE DES MAURITANIENS DE L'ETRANGER	107
69	MINISTÈRE DELEGUE AUPRES DU MINISTRE DES AFFAIRES ETRANGERES ET DE LA COOPERATION CHARGE DE L'UNION DU MAGHREB ARABE ET DES AFFAIRES AFRICAINES	108
72	CONSEIL ECONOMIQUE ET SOCIAL	109
73	MINISTÈRE DE L'INTERIEUR ET DE LA DECENTRALISATION	109
75	MINISTÈRE DE L'HABITAT, DE L'URBANISME ET DE L'AMENAGEMENT DU TERRITOIRE	114
76	MINISTÈRE DE L'HYDRAULIQUE ET DE L'ASSAINISSEMENT	117
77	MINISTÈRE DES AFFAIRES SOCIALES DE L'ENFANCE ET DE LA FAMILLE	121
78	MINISTÈRE DE L'ENVIRONNEMENT ET DU DEVELOPPEMENT DURABLE	124
80	COMMISSARIAT AUX DROITS DE L'HOMME, A L'ACTION HUMANITAIRE ET AUX RELATIONS AVEC LA SOCIETE CIVILE	127
82	MINISTÈRE DE DU PÉTROLE, L'ÉNERGIE ET DES MINES	128
94	MINISTÈRE DE L'EMPLOI, DE LA FORMATION PROFESSIONNELLE ET DES TECHNOLOGIES DE L'INFORMATION ET DE LA COMMUNICATION	131
95	AUTORITE DE REGULATION DES MARCHES PUBLICS	136
97	PROGRAMME D'URGENCE	136
99	DÉPENSES COMMUNES, CHARGES DE LA DETTE, COMPTES SPÉCIAUX, PRETS, AVANCES ET PARTICIPATIONS	137

mu

**PARTIE I : DISPOSITIONS FISCALES ET
DOUANIERES**



Small vertical text on the left margin, possibly a page number or reference code.

me

République Islamique de Mauritanie

Honneur - Fraternité -- Justice

Présidence de la République

VISA : DGLTEJO

2015-00



Loi n° _____ portant loi de finances rectificative
pour l'année 2014

L'Assemblée Nationale et le Sénat ont adopté ;
Le Président de la République promulgue la loi dont la teneur suit,

PREMIERE PARTIE

1- DISPOSITIONS DE NATURE GENERALE

Article Premier : -- *Caractère exécutoire du budget de l'année 2014*

Le budget de l'Etat au titre de l'année financière 2014 sera exécuté conformément aux dispositions de la présente loi de finances rectificative, de la loi de finances initiale de l'année 2014, des lois de finances et ordonnances antérieures, en tout ce qui n'a pas été modifié ou abrogé.

2- DISPOSITIONS RELATIVES AUX RESSOURCES

Article 2 : -- *autorisation de percevoir les impôts existants et les impôts dont la création est proposée*

La perception des impôts, taxes, contributions, redevances, produits et revenus affectés à l'Etat, aux collectivités territoriales, aux établissements publics et organismes habilités à les percevoir, continue d'être effectuée pendant l'année 2014, conformément aux lois et règlements et selon les dispositions de la présente loi.

ART 3.2 : modifications du tarif douanier - par dérogation aux dispositions de la loi 66-145 du 26 juillet 1966 portant Code des Douanes, telles que modifiées à ce jour, la fiscalité inscrite au Tarif des Douanes au titre des droits et taxes est modifiée comme suit :

Art 3.2.1 - les minima de perception prévus par l'article 2.1 bis de la loi n° 2012-001 portant loi de finances rectificative pour l'année 2011 sont modifiés et fixés conformément aux tableaux ci-après :

I. VEHICULES DE TOURISME :

Ages	Cylindrée	< 1300 cm ³	1300 à 1900 cm ³	>1900 cm ³ 2 roues motrices	>1900 cm ³ 4 roues motrices
	1 - 3 ans		500 000 UM	600 000 UM	700 000 UM
3 - 6 ans		400 000 UM	500 000 UM	600 000 UM	800 000 UM
6 - 8 ans		350 000 UM	450 000 UM	550 000 UM	700 000 UM

II. MINIBUS, FOURGONS ET CAMIONNETTES :

Ages	1 à 5 ans	5 à 10 ans
Type		
Minibus et Fourgons	600 000 UM	700 000 UM
Camionnettes 4X4	700 000 UM	800 000 UM
Autres Camionnettes	700 000 UM	800 000 UM

Art 3.2.2 - les minima de perception prévus pour les camions, tracteurs et remorques par l'article 2.1 bis de la loi n° 2012-001 portant loi de finances rectificative pour l'année 2011 sont modifiés et fixés conformément au tableau ci-après :

Age	1 à 5 ans	5 à 10 ans	10 à 12 ans
Type			
Camions de tous genres	2 000 000 UM	1 500 000 UM	3 000 000 UM
Tracteurs	2 000 000 UM	1 500 000 UM	2 000 000 UM
Remorques	1 500 000 UM	1 000 000 UM	2 000 000 UM

Art 3.2.3 - est prohibée sur l'ensemble du territoire national l'importation des véhicules répondant aux prescriptions d'âge ci-dessous énumérées :

- Véhicules de tourisme de plus de huit (8) ans d'âge ;
- Minibus, Fourgons et Camionnettes de plus de dix (10) ans d'âge ;
- Camions, Tracteurs et Remorques de plus de douze (12) ans d'âges.

4-DISPOSITIONS RELATIVES A L'EQUILIBRE DES RESSOURCES ET DES CHARGES

Article 4 : -- récapitulatif des ressources.

Pour l'année 2014, le montant des ressources affectées au budget se chiffre à Quatre cent vingt huit milliards huit cent six millions quatre cent cinquante et un milles (428.806.451.000) Ouguiya, et se répartit comme suit :

RESSOURCES	LFI 2014 (UM)	LFR 2014 (UM)	VARIATION	
			UM	%
--- Recettes fiscales	293 116 637 700	280 289 976 000	-12 826 661 700	-4,38
--- Recettes non fiscales	106 001 079 800	105 388 725 000	-612 354 800	-0,58
--- Recettes en capital	1 612 627 900	2 500 000 000	887 372 100	55,03
--- Remboursement des prêts et avances	100 000 000	100 000 000	---	---
--- Comptes d'affectation spéciale	10 000 000 000	9 000 000 000	-1 000 000 000	-10,00
--- Allègement de la dette	3 272 280 600	3 540 000 000	267 719 400	8,18
--- Solde budgétaire	(9 364 093 600)	2 987 750 000	12 351 843 600	-131,91
--- Prélèvement du compte pétrolier	25 000 000 000	25 000 000 000	---	---
TOTAL DES RESSOURCES	429 738 532 400	428 806 451 000	-932 081 400	-0,22

Article 5 : -- récapitulatif des charges.

Pour l'année 2014, le montant des ressources affectées au budget se chiffre à Quatre cent vingt huit milliards huit cent six millions quatre cent cinquante et un milles (428.806.451.000) Ouguiya, et se répartit comme suit :

CHARGES	LFI 2014 (UM)	LFR 2014 (UM)	VARIATION	
			UM	%
--- Pouvoirs publics et fonctionnement des administrations	257 059 314 900	257 059 316 000	---	---
--- Dette Publique	39 579 217 500	39 647 135 000	67 917 500	0,17
* Intérêts	15 831 689 200	15 744 859 000	-86 830 200	-0,55
* Amortissement	23 747 528 300	23 902 276 000	154 747 700	0,65
--- Dépenses d'Investissement	120 000 000 000	120 000 000 000	---	---
--- Plafond des prêts et avances pouvant être consentis	100 000 000	100 000 000	---	---
--- Prises de participations	3 000 000 000	3 000 000 000	---	---
--- Comptes d'affectation spéciale	10 000 000 000	9 000 000 000	-1 000 000 000	-10,00
TOTAL DES CHARGES	429 738 532 400	428 806 451 000	-932 081 400	-0,22

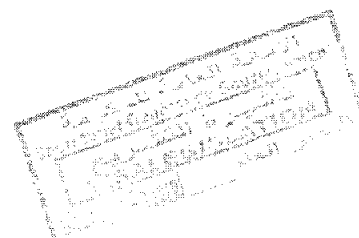

Article 6 : -- équilibre budgétaire

L'équilibre général du budget de l'Etat modifiées pour l'année 2014 s'établit ainsi :

I- BUDGET GENERAL	LFI 2014		LFR 2014	
	RESSOURCES	CHARGES	RESSOURCES	CHARGES
A - OPERATIONS A CARACTERE DEFINITIF				
1.1. Dépenses de fonctionnement (y/c intérêts dette)		272 891 004 100		272 804 175 000
1.2. Dépenses en Capital		143 747 528 300		143 902 276 000
* Investissement		120 000 000 000		120 000 000 000
* Amortissement du capital de la dette		23 747 528 300		23 902 276 000
1.3. Recettes courantes	399 117 717 500		385 678 701 000	
1.4. Recettes en Capital	1 612 627 900		2 500 000 000	
1.5. Aides, dons, subventions				
1.6. Prélèvement du compte pétrolier	25 000 000 000		25 000 000 000	
1.7. Déficit budgétaire			2 987 750 000	
1.8. Allègement de la dette	3 272 280 600		3 540 000 000	
1.9. Excédent	9 364 093 600			
TOTAL DES OPERATIONS A CARACTERE DEFINITIF	419 638 532 400	416 638 532 400	419 706 451 000	416 706 451 000
B - OPERATIONS A CARACTERE PROVISOIRE				
2. Comptes de prêts	50 000 000	50 000 000	50 000 000	50 000 000
2.1. Prêts consentis		50 000 000		50 000 000
2.2. Prêts remboursés	50 000 000		50 000 000	
3. Comptes d'avances	50 000 000	50 000 000	50 000 000	50 000 000
3.1. Avances consenties		50 000 000		50 000 000
3.2. Avances remboursées	50 000 000		50 000 000	
4 Participation	----	3 000 000 000	----	3 000 000 000
4.1 Prise de participation	----	3 000 000 000	----	3 000 000 000
TOTAL DES OPERATIONS A CARACTERE PROVISOIRE	100 000 000	3 100 000 000	100 000 000	3 100 000 000
II-BUDGETS ANNEXES ET COMPTES D'AFFECTATION SPECIALE	10 000 000 000	10 000 000 000	9 000 000 000	9 000 000 000
1. Recettes	10 000 000 000		9 000 000 000	
2. Dépenses		10 000 000 000		9 000 000 000
TOTAL GENERAL DES RESSOURCES ET DES CHARGES	429 738 532 400	429 738 532 400	428 806 451 000	428 806 451 000

PM

Article 7: la présente loi sera publiée suivant la procédure d'urgence et au journal officiel de la République Islamique de Mauritanie, et exécutée comme Loi de l'Etat.

Nouakchott, le 22 JAN 2015

MOHAMED OULD ABDEL AZIZ

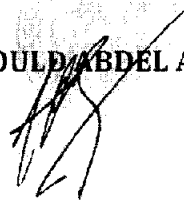

Le Premier Ministre,

YAHYA OULD HADEMINE

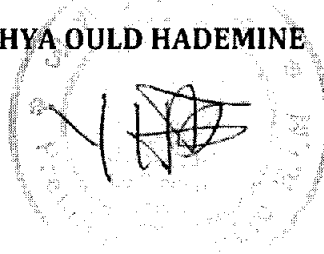

Le Ministre des Finances,

EL MOCTAR OULD DJAY



[The page contains extremely faint and illegible text, likely bleed-through from the reverse side of the document. The text is scattered across the page and does not form any recognizable words or sentences.]

PARTIE II : TABLEAUX RECAPITULATIFS

OM

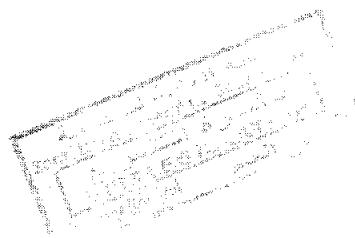

[The page contains extremely faint and illegible text, likely bleed-through from the reverse side of the document. The text is scattered across the page and cannot be transcribed accurately.]

RESSOURCES BUDGETAIRES DETAILLEES (EN UM)

RESSOURCES BUDGETAIRES	LFI 2014	LFR 2014	VARIATION	
			UM	%

TITRE 1: RECETTES FISCALES

CHAPITRE 1 : IMPOTS SUR LES BENEFICES ET REVENUS NETS

Article 1: Impôts généraux sur les revenus	---	---	---	---
Paragraphe 1: Impôts généraux sur les revenus	---	---	---	---
Article 2: Impôts sur les bénéfices industriels et commerciaux et sur les bénéfices des exploitants agricoles	47 333 867 700	46 588 789 000	-745 078 700	-1,57
Paragraphe 1: Impôts sur les bénéfices industriels et commerciaux et sur les bénéfices des exploitants agricoles/IMF Douanes	47 333 867 700	46 588 789 000	-745 078 700	-1,57
Article 3: Impôts sur les bénéfices non commerciaux	21 021 400	21 211 000	189 600	0,90
Paragraphe 1: Impôts sur les bénéfices non commerciaux	21 021 400	21 211 000	189 600	0,90
Article 4: Impôts sur les revenus de capitaux mobiliers	7 890 000 000	7 890 000 000	---	---
Paragraphe 1: Impôts sur les revenus de capitaux mobiliers	7 890 000 000	7 890 000 000	---	---
Article 5: Impôts sur les traitements, salaires et pensions viagères	36 455 673 900	38 833 297 000	2 377 623 100	6,52
Paragraphe 1: Impôts sur les traitements, salaires et pensions viagères	36 455 673 900	38 833 297 000	2 377 623 100	6,52
Article 6: Impôts sur le revenu foncier	900 000 000	508 794 000	-391 206 000	-43,47
Paragraphe 1: Impôts sur le revenu foncier	900 000 000	508 794 000	-391 206 000	-43,47
Article ---: Régime simplifié d'imposition	4 800 000 000	4 105 360 000	-694 640 000	-14,47
Paragraphe ---: Régime simplifié d'imposition	4 800 000 000	4 105 360 000	-694 640 000	-14,47
Sous total chapitre	96 500 563 000	97 947 451 000	1 446 888 000	1,50

CHAPITRE 2 : TAXE SUR LA MAIN D'ŒUVRE A LA CHARGE DES EMPLOYEURS

Article 1: Taxe d'apprentissage	400 000 000	583 733 000	183 733 000	45,93
Paragraphe 1: Taxe d'apprentissage	400 000 000	583 733 000	183 733 000	45,93
Sous total chapitre	400 000 000	583 733 000	183 733 000	45,93

CHAPITRE 3 : IMPOTS SUR LA PROPRIETE ET LES TRANSACTIONS SUR LA PROPRIETE

Article 3: Droit d'enregistrement	3 240 000 000	3 600 000 000	360 000 000	11,11
Paragraphe 1: Droit d'enregistrement	3 240 000 000	3 600 000 000	360 000 000	11,11
Sous total chapitre	3 240 000 000	3 600 000 000	360 000 000	11,11

Mu

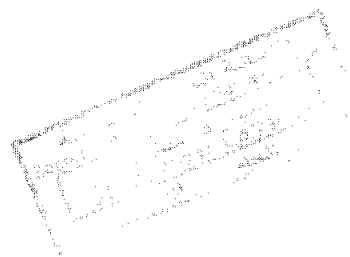

CHAPITRE 4 : TAXE SUR LES BIENS ET SERVICES

Article 1: Taxe sur la valeur ajoutée	108 968 000 000	98 229 839 000	-10 738 161 000	-9,85
Paragraphe 1: Taxe sur la valeur ajoutée intérieure	45 968 000 000	37 079 839 000	-8 888 161 000	-19,34
Paragraphe 2: Taxe sur la valeur ajoutée des importations	64 000 000 000	61 150 000 000	-2 850 000 000	-4,45
Paragraphe 3: Remboursement Taxe sur la valeur ajoutée	1 000 000 000	---	---	---
Article 2: Taxe sur le chiffre d'affaires	20 555 000 000	17 953 034 000	-2 601 966 000	-12,66
Paragraphe 2: Taxe sur le chiffre d'affaires (SNIM)	20 555 000 000	17 953 034 000	-2 601 966 000	-12,66
Article 3: Taxe sur les opérations financières	3 966 657 200	4 098 222 000	131 564 800	3,32
Paragraphe 1: Taxe sur les opérations financières	3 966 657 200	4 098 222 000	131 564 800	3,32
Article 4: Accises	10 500 000 000	13 722 882 000	3 222 882 000	30,69
Paragraphe 1: Taxe sur les produits pétroliers	5 100 000 000	5 100 000 000	---	---
Paragraphe 4: Taxe de consommation sur le ciment	1 478 033 000	1 874 294 000	396 261 000	26,81
Paragraphe 5: Autres taxes (sucre, thé, tabac)	3 921 967 000	6 748 588 000	2 826 621 000	72,07
Article 6: Taxe sur les services déterminés	1 137 485 100	893 663 000	-243 822 100	-21,44
Paragraphe 1: Taxe sur les assurances	337 485 100	372 422 000	34 936 900	10,35
Paragraphe 3: Taxe d'aéroport	800 000 000	521 241 000	-278 759 000	-34,84
Article 7: Taxe sur les véhicules à moteur	3 117 693 200	3 305 566 000	187 872 800	6,03
Paragraphe 1: Taxe sur les véhicules	3 117 693 200	3 305 566 000	187 872 800	6,03
Article 8: Autres taxes sur les biens et services				
Sous total chapitre	148 244 835 500	138 203 206 000	-10 041 629 500	-6,77

CHAPITRE 5 : IMPOTS SUR LE COMMERCE ET LES TRANSACTIONS INTERNATIONALES

Article 2: Droit fiscal à l'importation	27 940 000 000	27 940 000 000	---	---
Paragraphe 1: Droit fiscal à l'importation	27 940 000 000	27 940 000 000	---	---
Article 3: Taxe statistique	4 100 000 000	4 100 000 000	---	---
Paragraphe 1: Taxe statistique	4 100 000 000	4 100 000 000	---	---
Article 5: Autres taxes à l'importation				
Paragraphe 1: Autres taxes à l'importation				
Sous Total chapitre	32 040 000 000	32 040 000 000	---	---

CHAPITRE 6 : AUTRES RECETTES FISCALES

Article 1: Droits de timbre	8 291 239 200	6 897 998 690	-1 393 240 510	-16,80
Paragraphe 1: Droits de timbre	8 291 239 200	6 897 998 690	-1 393 240 510	-16,80
Article 3: Divers	3 500 000 000	1 017 587 310	-2 482 412 690	-70,93
Paragraphe 1: Divers	3 500 000 000	1 017 587 310	-2 482 412 690	-70,93
Sous Total chapitre	11 791 239 200	7 915 586 000	-3 875 653 200	-32,87
TOTAL TITRE I	293 116 637 700	280 289 976 000	-12 826 661 700	-4,38

TITRE 2: RECETTES NON FISCALES

CHAPITRE 1 : REVENUS DES ENTREPRISES PUBLIQUES ET DE LA PROPRIETE

Article 1: Revenu des entreprises publiques et institutions financières	54 689 870 900	54 500 000 000	-189 870 900	-0,35
Paragraphe 5: PANDB	200 000 000	200 000 000	---	---
Paragraphe 6: PANPA	800 000 000	800 000 000	---	---
Paragraphe 7: BCM	800 000 000	1 000 000 000	200 000 000	25,00
Paragraphe 8: SNIM	48 000 000 000	48 000 000 000	---	---
Paragraphe 9: MAURITEL	4 889 870 900	4 500 000 000	-389 870 900	-7,97
Paragraphe 10 : Autres recettes	---	---	---	---
Article 2: Recettes pêche	30 188 725 000	32 688 725 000	2 500 000 000	8,28
Paragraphe 1: Redevances/compensat° financière/droits d'accès	30 083 725 000	32 288 725 000	2 205 000 000	7,33
Paragraphe 9: Amendes de pêche	105 000 000	400 000 000	295 000 000	280,95
Article 9: Divers revenus de biens, créances et domaine de l'Etat	11 122 483 900	8 200 000 000	-2 922 483 900	-26,28
Paragraphe 1: Recettes diverses du domaine	11 122 483 900	8 200 000 000	-2 922 483 900	-26,28
Sous Total chapitre	96 001 079 800	95 388 725 000	-612 354 800	-0,64

CHAPITRE 9 : RECETTES DIVERSES

Article 3: Dette rétrocédée	---	---	---	---
Paragraphe 1: Dette rétrocédée	---	---	---	---
Article 4: Recettes pétrolières	25 000 000 000	25 000 000 000	---	---
Paragraphe 1: Revenus tirés du compte pétrolier	25 000 000 000	25 000 000 000	---	---
Article 9: Autres recettes diverses	10 000 000 000	10 000 000 000	---	---
Paragraphe 1: Autres recettes diverses	10 000 000 000	10 000 000 000	---	---
Sous Total chapitre	35 000 000 000	35 000 000 000	---	---

TOTAL TITRE 2	131 001 079 800	130 388 725 000	-612 354 800	-0,47
----------------------	------------------------	------------------------	---------------------	--------------

TITRE 3 : RECETTES EN CAPITAL

CHAPITRE 2 : VENTE DE CAPITAL FIXE, DE STOCKS, DE TERRAINS ET D'ACTIFS INCORPORELS

Article 1: Vente de terrains et d'actifs incorporels	1 612 627 900	2 500 000 000	887 372 100	55,03
Paragraphe 2: Terrains	1 162 890 600	2 000 000 000	837 109 400	71,99
Paragraphe 4: Autres actifs	449 737 300	500 000 000	50 262 700	11,18
Sous Total chapitre	1 612 627 900	2 500 000 000	887 372 100	55,03

TOTAL TITRE 3	1 612 627 900	2 500 000 000	887 372 100	55,03
----------------------	----------------------	----------------------	--------------------	--------------

TITRE 5 : COMPTES SPECIAUX DU TRESOR

CHAPITRE 1 : COMPTES DE PRETS

Article 2: Prêts remboursés	50 000 000	50 000 000	---	---
Sous Total chapitre	50 000 000	50 000 000	---	---

CHAPITRE 2 : COMPTES D'AVANCES

Article 2: Avances remboursées	50 000 000	50 000 000	---	---
Sous Total chapitre	50 000 000	50 000 000	---	---

CHAPITRE 3 : COMPTES D'AFFECTATION SPECIALE

Article 1: Comptes d'affectation spéciale	10 000 000 000	9 000 000 000	-1 000 000 000	-10,00
Sous Total chapitre	10 000 000 000	9 000 000 000	-1 000 000 000	-10,00

TOTAL TITRE 5	10 100 000 000	9 100 000 000	-1 000 000 000	-9,90
----------------------	-----------------------	----------------------	-----------------------	--------------

TOTAL GENERAL DES RESSOURCES	435 830 345 400	422 278 701 000	-13 551 644 400	-3,11
-------------------------------------	------------------------	------------------------	------------------------	--------------

DEPENSES BUDGETAIRES (EN UM)

NATURE DES DEPENSES	LFI 2014	LFR 2014	VARIATION	
			En UM	En %
Dépenses de fonctionnement (hors intérêts de la dette)	257 059 314 900	257 059 316 000	1 100	---
--- Traitements et salaires	106 852 523 700	106 852 524 000	300	---
--- Dépenses sur biens et services	65 205 471 500	65 205 472 000	500	---
--- Subventions et transferts	72 575 919 700	72 575 920 000	300	---
--- Charges non ventilées	12 425 400 000	12 425 400 000	---	---
Intérêts de la dette	15 831 689 200	15 744 859 000	-86 830 200	-0,55
--- Dette extérieure	9 831 689 200	10 944 859 000	1 113 169 800	11,32
--- Dette intérieure	6 000 000 000	4 800 000 000	-1 200 000 000	-20,00
TOTAL DEPENSES DE FONCTIONNEMENT	272 891 004 100	272 804 175 000	-86 829 100	-0,03
DEPENSES EN CAPITAL	143 747 528 300	143 902 276 000	154 747 700	0,11
Dépenses d'investissement	120 000 000 000	120 000 000 000	---	---
--- Autofinancement	120 000 000 000	120 000 000 000	---	---
Amortissement de la dette	23 747 528 300	23 902 276 000	154 747 700	0,65
--- Dette extérieure	23 747 528 300	23 902 276 000	154 747 700	0,65
--- Dette intérieure	-	-	-	-
COMPTES SPECIAUX DU TRESOR PARTICIPAT°, AVANCES ET PRETS NETS	13 100 000 000	12 100 000 000	-1 000 000 000	-7,63
--- Prises de participations	3 000 000 000	3 000 000 000	---	---
--- Avances et prêts nets	100 000 000	100 000 000	---	---
--- Comptes d'affectation spéciale	10 000 000 000	9 000 000 000	-1 000 000 000	-10,00
TOTAL GENERAL DES DEPENSES	429 738 532 400	428 806 451 000	-932 081 400	-0,22

Répartition du budget rectificatif de l'Etat pour l'année 2014, par partie et par article

Code Budget	Libellé Budget	Code Partie	Libellé Partie	Code Article	Libellé article	LFR 2014
1	BUDGET DE FONCTIONNEMENT	1	Traitements et salaires	1	Charges du personnel	106 852 524 000
			Total partie 1			106 852 524 000
1	BUDGET DE FONCTIONNEMENT	2	Biens et Services	1	Achats des biens	38 067 183 571
1	BUDGET DE FONCTIONNEMENT	2	Biens et Services	2	Charges externes	4 652 736 743
1	BUDGET DE FONCTIONNEMENT	2	Biens et Services	3	Autres charges externes	17 207 231 686
1	BUDGET DE FONCTIONNEMENT	2	Biens et Services	4	Dotations	5 278 320 000
			Total partie 2			65 205 472 000
1	BUDGET DE FONCTIONNEMENT	3	Charges de la dette	1	Intérêts de la dette	15 744 859 000
			Total partie 3			15 744 859 000
1	BUDGET DE FONCTIONNEMENT	4	Subventions et transferts	1	Dons, subvention et transferts	72 575 920 000
			Total partie 4			72 575 920 000
1	BUDGET DE FONCTIONNEMENT	5	Crédits non ventilés	1	Charges non ventilées	12 425 400 000
			Total partie 5			12 425 400 000
			Total budget de fonctionnement			272 804 175 000
2	BUDGET D'INVESTISSEMENT	1	Traitements et salaires	1	Charges du personnel	295 794 920
						295 794 920
2	BUDGET D'INVESTISSEMENT	2	Biens et Services	1	Achats des biens	1 140 579 679
2	BUDGET D'INVESTISSEMENT	2	Biens et Services	2	Charges externes	3 054 527 548
2	BUDGET D'INVESTISSEMENT	2	Biens et Services	3	Autres charges externes	1 622 832 388
2	BUDGET D'INVESTISSEMENT	2	Biens et Services	5	Stocks d'approvisionnement	2 000 000
						5 819 939 615
2	BUDGET D'INVESTISSEMENT	4	Subventions et transferts	1	Dons, subvention et transferts	7 736 410 912
						7 736 410 912
2	BUDGET D'INVESTISSEMENT	6	Acquisition d'avoirs fixes	1	Immobilisation Incorporelles	2 630 262 746
2	BUDGET D'INVESTISSEMENT	6	Acquisition d'avoirs fixes	2	Immobilisation corporelles	102 969 622 934
2	BUDGET D'INVESTISSEMENT	6	Acquisition d'avoirs fixes	3	Immobilisations en cours	537 968 873
2	BUDGET D'INVESTISSEMENT	6	Acquisition d'avoirs fixes	4	Dotations	10 000 000
						106 147 854 553
			Total dépense d'investissement			120 000 000 000
2	BUDGET D'INVESTISSEMENT	8	Amortissement de la dette	1	Emprunts et dettes assimilées	23 902 276 000
						23 902 276 000
6	Comptes spéciaux du Trésor (comptes de prêts, d'avances, de participations et comptes d'affectation spéciale)	9	Prêts, avances et participations	1	Prêts et avances	50 000 000
6	Comptes spéciaux du Trésor (comptes de prêts, d'avances, de participations et comptes d'affectation spéciale)	9	Prêts, avances et participations	3	Participations	3 050 000 000
6	Comptes spéciaux du Trésor (comptes de prêts, d'avances, de participations et comptes d'affectation spéciale)	9	Prêts, avances et participations	2	Comptes d'affectation spéciale	9 000 000 000
						12 100 000 000
			Total général du Budget			428 806 451 000

DEPENSES PAR TITRE BUDGETAIRE

CM

LOI DE FINANCES RECTIFICATIVE 2014

NOMENCLATURE BUDGETAIRE		LFI	LFR	ECART
TITRE : 01				
PRÉSIDENTE DE LA RÉPUBLIQUE		1 355 269 799	1 300 985 304	-54 284 495
01 : BUDGET DE FONCTIONNEMENT				
Chap 01	CABINET	924 194 640	881 224 548	-42 970 092
S/Cha 01	cabinet	911 194 640	868 224 548	-42 970 092
Partie 1	Traitements et salaires	358 594 640	358 594 640	
<i>Article 1</i>	<i>Charges du personnel</i>	<i>358 594 640</i>	<i>358 594 640</i>	
Partie 2	Biens et Services	275 100 000	267 629 908	-7 470 092
<i>Article 1</i>	<i>Achats des biens</i>	<i>13 000 000</i>	<i>12 341 226</i>	<i>-658 774</i>
<i>Article 2</i>	<i>Charges externes</i>	<i>250 000 000</i>	<i>244 758 802</i>	<i>-5 241 198</i>
<i>Article 3</i>	<i>Autres charges externes</i>	<i>12 100 000</i>	<i>10 529 880</i>	<i>-1 570 120</i>
Partie 4	Subventions et transferts	37 500 000	2 000 000	-35 500 000
<i>Article 1</i>	<i>Dons, subventions et transferts</i>	<i>37 500 000</i>	<i>2 000 000</i>	<i>-35 500 000</i>
Partie 5	Crédits non ventilés	240 000 000	240 000 000	
<i>Article 1</i>	<i>Charges non ventilées</i>	<i>240 000 000</i>	<i>240 000 000</i>	
S/Cha 02	protocole d'état	13 000 000	13 000 000	
Partie 5	Crédits non ventilés	13 000 000	13 000 000	
<i>Article 1</i>	<i>Charges non ventilées</i>	<i>13 000 000</i>	<i>13 000 000</i>	
Chap 82	ÉTAT MAJOR PARTICULIER	301 496 556	290 290 845	-11 205 711
S/Cha 01	état major particulier	301 496 556	290 290 845	-11 205 711
Partie 2	Biens et Services	291 496 556	280 290 845	-11 205 711
<i>Article 1</i>	<i>Achats des biens</i>	<i>122 114 384</i>	<i>122 093 203</i>	<i>-19 181</i>
<i>Article 2</i>	<i>Charges externes</i>	<i>50 000 000</i>	<i>49 981 062</i>	<i>-18 938</i>
<i>Article 3</i>	<i>Autres charges externes</i>	<i>119 382 172</i>	<i>108 214 580</i>	<i>-11 167 592</i>
Partie 5	Crédits non ventilés	10 000 000	10 000 000	
<i>Article 1</i>	<i>Charges non ventilées</i>	<i>10 000 000</i>	<i>10 000 000</i>	
Chap 84	BUREAU DE SECURITE	11 150 000	11 150 000	
S/Cha 01	bureau de sécurité	11 150 000	11 150 000	
Partie 2	Biens et Services	9 150 000	9 150 000	
<i>Article 1</i>	<i>Achats des biens</i>	<i>9 150 000</i>	<i>9 150 000</i>	
Partie 5	Crédits non ventilés	2 000 000	2 000 000	
<i>Article 1</i>	<i>Charges non ventilées</i>	<i>2 000 000</i>	<i>2 000 000</i>	
Chap 85	DGSED	112 269 203	112 160 511	-108 692
S/Cha 01	dgsed	108 892 803	108 891 723	-1 080
Partie 2	Biens et Services	38 880 903	38 879 823	-1 080
<i>Article 1</i>	<i>Achats des biens</i>	<i>14 259 000</i>	<i>14 259 000</i>	
<i>Article 2</i>	<i>Charges externes</i>	<i>2 240 000</i>	<i>2 938 920</i>	<i>-1 080</i>
<i>Article 3</i>	<i>Autres charges externes</i>	<i>21 681 903</i>	<i>21 681 903</i>	
Partie 5	Crédits non ventilés	70 011 900	70 011 900	
<i>Article 1</i>	<i>Charges non ventilées</i>	<i>70 011 900</i>	<i>70 011 900</i>	
S/Cha 71	entretien de bâtiments administratifs	3 376 400	3 268 788	-107 612
Partie 2	Biens et Services	3 376 400	3 268 788	-107 612
<i>Article 2</i>	<i>Charges externes</i>	<i>3 376 400</i>	<i>3 268 788</i>	<i>-107 612</i>
Chap 86	INSPECTION GÉNÉRALE DES FORCES ARMÉES	6 159 400	6 159 400	
S/Cha 71	entretien de bâtiments administratifs	6 159 400	6 159 400	
Partie 2	Biens et Services	6 159 400	6 159 400	
<i>Article 2</i>	<i>Charges externes</i>	<i>6 159 400</i>	<i>6 159 400</i>	
TITRE : 02				
MINISTÈRE SECRETARIAT GÉNÉRAL DE LA PRÉSIDENTE DE LA RÉPUBLIQUE		8 882 462 248	8 862 691 568	-19 770 680

LOI DE FINANCES RECTIFICATIVE 2014

NOMENCLATURE BUDGETAIRE		LFI	LFR	ECART
01 : BUDGET DE FONCTIONNEMENT				
Chap 01	CABINET	43 675 750	39 724 027	-3 951 723
S/Cha 01	cabinet	43 675 750	39 724 027	-3 951 723
Partie 2	Biens et Services	39 675 750	35 724 027	-3 951 723
<i>Article 1</i>	<i>Achats des biens</i>	<i>20 034 250</i>	<i>20 022 331</i>	<i>-11 919</i>
<i>Article 2</i>	<i>Charges externes</i>	<i>11 245 300</i>	<i>11 227 376</i>	<i>-18 124</i>
<i>Article 3</i>	<i>Autres charges externes</i>	<i>8 396 000</i>	<i>4 474 320</i>	<i>-3 921 680</i>
Partie 5	Crédits non ventilés	4 000 000	4 000 000	
<i>Article 1</i>	<i>Charges non ventilées</i>	<i>4 000 000</i>	<i>4 000 000</i>	
Chap 02	DIRECTION DES AFFAIRES ADMINISTRATIVES ET FINANCIÈRES	4 330 037	4 325 000	-5 037
S/Cha 01	direction des affaires administrative et financières	4 330 037	4 325 000	-5 037
Partie 2	Biens et Services	4 330 037	4 325 000	-5 037
<i>Article 1</i>	<i>Achats des biens</i>	<i>2 166 667</i>	<i>2 165 000</i>	<i>-1 667</i>
<i>Article 2</i>	<i>Autres charges externes</i>	<i>2 163 370</i>	<i>2 160 000</i>	<i>-3 370</i>
Chap 04	SERVICE DU CONSEIL DES MINISTRES	3 016 667	2 991 926	-24 741
S/Cha 01	service du conseil des ministres	3 016 667	2 991 926	-24 741
Partie 2	Biens et Services	3 016 667	2 991 926	-24 741
<i>Article 1</i>	<i>Achats des biens</i>	<i>1 391 667</i>	<i>1 368 342</i>	<i>-23 325</i>
<i>Article 2</i>	<i>Charges externes</i>	<i>1 125 000</i>	<i>1 123 584</i>	<i>-1 416</i>
<i>Article 3</i>	<i>Autres charges externes</i>	<i>500 000</i>	<i>500 000</i>	
Chap 40	CIC - CENTRE INTERNATIONAL DE CONFERENCES	67 694 815	67 694 815	
S/Cha 01	cic - centre international de conférences	67 694 815	67 694 815	
Partie 1	Traitements et salaires	33 712 893	33 712 893	
<i>Article 1</i>	<i>Charges du personnel</i>	<i>33 712 893</i>	<i>33 712 893</i>	
Partie 4	Subventions et transferts	33 981 922	33 981 922	
<i>Article 1</i>	<i>Dons, subventions et transferts</i>	<i>33 981 922</i>	<i>33 981 922</i>	
Chap 41	AGENCE NATIONALE D'ETUDES ET DE SUIVI DES PROJETS	165 789 179	150 000 000	-15 789 179
S/Cha 01	agence nationale d'études et de suivi des projets	150 000 000	150 000 000	
Partie 4	Subventions et transferts	150 000 000	150 000 000	
<i>Article 1</i>	<i>Dons, subventions et transferts</i>	<i>150 000 000</i>	<i>150 000 000</i>	
S/Cha 71	cellule prsa	15 789 179	0	-15 789 179
Partie 2	Biens et Services	15 789 179	0	-15 789 179
<i>Article 1</i>	<i>Achats des biens</i>	<i>15 789 179</i>	<i>0</i>	<i>-15 789 179</i>
Chap 42	AGENCE TADHAMOUNE	384 000 000	384 000 000	
S/Cha 01	agence tadamoune	384 000 000	384 000 000	
Partie 1	Traitements et salaires	324 000 000	324 000 000	
<i>Article 1</i>	<i>Charges du personnel</i>	<i>324 000 000</i>	<i>324 000 000</i>	
Partie 4	Subventions et transferts	60 000 000	60 000 000	
<i>Article 1</i>	<i>Dons, subventions et transferts</i>	<i>60 000 000</i>	<i>60 000 000</i>	
Chap 43	CENTRE DE REGULATION DE LA ZONE FRANCHE DE NOUADHIBOU	507 265 300	507 265 300	
S/Cha 01	centre de régulation de la zone franche de Nouadhibou	507 265 300	507 265 300	
Partie 4	Subventions et transferts	507 265 300	507 265 300	
<i>Article 1</i>	<i>Dons, subventions et transferts</i>	<i>507 265 300</i>	<i>507 265 300</i>	
02 : BUDGET D'INVESTISSEMENT				
Chap 41	AGENCE NATIONALE D'ETUDES ET DE SUIVI DES PROJETS	706 690 500	706 690 500	
S/Cha 02	programme de renforcement de la sécurité alimentaire	150 000 000	150 000 000	
Partie 6	Acquisition d'avoirs fixes	150 000 000	150 000 000	
<i>Article 2</i>	<i>Immobilisation corporelles</i>	<i>150 000 000</i>	<i>150 000 000</i>	

LOI DE FINANCES RECTIFICATIVE 2014

NOMENCLATURE BUDGETAIRE		LFI	LFR	ECART
S/Cha 04	fonds d'études anesp	50 000 000	50 000 000	
Partie 6	Acquisition d'avoirs fixes	50 000 000	50 000 000	
<i>Article 1</i>	<i>Immobilisation Incorporelles</i>	50 000 000	50 000 000	
S/Cha 06	Étude de l'AEP Zone Nord	100 000 000	100 000 000	
Partie 6	Acquisition d'avoirs fixes	100 000 000	100 000 000	
<i>Article 1</i>	<i>Immobilisation Incorporelles</i>	100 000 000	100 000 000	
S/Cha 07	LOC-Exim Bank Inde(Contrôle Travaux Usine de Lait et atelier de forages)	406 690 500	406 690 500	
Partie 6	Acquisition d'avoirs fixes	406 690 500	406 690 500	
<i>Article 2</i>	<i>Immobilisation corporelles</i>	406 690 500	406 690 500	
Chap 42	AGENCE TADHAMOUNE	7 000 000 000	7 000 000 000	
S/Cha 04	Programme de LCP et les séquelles de l'esclavage	6 750 000 000	6 750 000 000	
Partie 6	Acquisition d'avoirs fixes	6 750 000 000	6 750 000 000	
<i>Article 2</i>	<i>Immobilisation corporelles</i>	6 750 000 000	6 750 000 000	
S/Cha 05	Construction/consolidation des infrastructures rurales zones Lehdada	250 000 000	250 000 000	
Partie 6	Acquisition d'avoirs fixes	250 000 000	250 000 000	
<i>Article 2</i>	<i>Immobilisation corporelles</i>	250 000 000	250 000 000	
TITRE : 03				
PREMIER MINISTÈRE		1 799 454 756	1 766 242 399	-33 212 357
01 :	BUDGET DE FONCTIONNEMENT			
Chap 01	CABINET	977 784 069	974 104 739	-3 679 330
S/Cha 01	cabinet	352 806 893	349 134 335	-3 672 558
Partie 1	Traitements et salaires	140 315 267	140 315 267	
<i>Article 1</i>	<i>Charges du personnel</i>	140 315 267	140 315 267	
Partie 2	Biens et Services	83 665 688	79 993 130	-3 672 558
<i>Article 1</i>	<i>Achats des biens</i>	21 668 015	21 612 420	-55 595
<i>Article 2</i>	<i>Charges externes</i>	36 854 610	33 536 712	-3 297 898
<i>Article 3</i>	<i>Autres charges externes</i>	25 143 063	24 823 998	-319 065
Partie 5	Crédits non ventilés	128 825 938	128 825 938	
<i>Article 1</i>	<i>Charges non ventilées</i>	128 825 938	128 825 938	
S/Cha 71	entité - comité national sur la transparence des industries extractives	20 477 176	20 477 176	
Partie 2	Biens et Services	20 477 176	20 477 176	
<i>Article 1</i>	<i>Achats des biens</i>	3 761 666	3 761 666	
<i>Article 3</i>	<i>Autres charges externes</i>	16 715 510	16 715 510	
S/Cha 72	chef de file de l'opposition	105 000 000	105 000 000	
Partie 2	Biens et Services	105 000 000	105 000 000	
<i>Article 4</i>	<i>Dotations</i>	105 000 000	105 000 000	
S/Cha 73	commission nationale des droits de l'homme	117 000 000	117 000 000	
Partie 2	Biens et Services	117 000 000	117 000 000	
<i>Article 4</i>	<i>Dotations</i>	117 000 000	117 000 000	
S/Cha 74	entretien de bâtiments administratifs	4 000 000	4 000 000	
Partie 2	Biens et Services	4 000 000	4 000 000	
<i>Article 2</i>	<i>Charges externes</i>	4 000 000	4 000 000	
S/Cha 75	fête et cérémonie	8 500 000	8 493 228	-6 772
Partie 2	Biens et Services	8 500 000	8 493 228	-6 772
<i>Article 1</i>	<i>Achats des biens</i>	8 500 000	8 493 228	-6 772
S/Cha 76	secrétariat national exécutif de lutte contre le sida	370 000 000	370 000 000	
Partie 2	Biens et Services	355 000 000	355 000 000	
<i>Article 1</i>	<i>Achats des biens</i>	285 000 000	285 000 000	
<i>Article 2</i>	<i>Charges externes</i>	70 000 000	70 000 000	
Partie 4	Subventions et transferts	15 000 000	15 000 000	

LOI DE FINANCES RECTIFICATIVE 2014

NOMENCLATURE BUDGETAIRE	LFI	LFR	ECART
<i>Article 1 Dons, subventions et transferts</i>	15 000 000	15 000 000	
Chap 07 BUREAU DE PRESSE	9 876 717	9 827 901	-48 816
S/Cha 01 bureau de presse	9 876 717	9 827 901	-48 816
Partie 2 Biens et Services	9 876 717	9 827 901	-48 816
<i>Article 1 Achats des biens</i>	177 282	171 912	-5 370
<i>Article 2 Charges externes</i>	443 205	443 205	
<i>Article 3 Autres charges externes</i>	9 256 230	9 212 784	-43 446
Chap 08 COMITE D'ANALYSE STRATEGIQUE	5 047 661	5 007 244	-40 417
S/Cha 01 comité d'analyse stratégique	5 047 661	5 007 244	-40 417
Partie 2 Biens et Services	5 047 661	5 007 244	-40 417
<i>Article 1 Achats des biens</i>	221 603	215 004	-6 599
<i>Article 2 Charges externes</i>	664 808	630 990	-33 818
<i>Article 3 Autres charges externes</i>	4 161 250	4 161 250	
Chap 09 IGE - INSPECTION GENERALE D'ÉTAT	205 064 993	177 028 563	-28 036 430
S/Cha 01 ige - inspection générale d'état	205 064 993	177 028 563	-28 036 430
Partie 1 Traitements et salaires	60 914 993	60 914 993	
<i>Article 1 Charges du personnel</i>	60 914 993	60 914 993	
Partie 2 Biens et Services	144 150 000	116 113 570	-28 036 430
<i>Article 1 Achats des biens</i>	7 650 000	1 485 847	-6 164 153
<i>Article 2 Charges externes</i>	14 500 000	3 609 729	-10 890 271
<i>Article 3 Autres charges externes</i>	122 000 000	111 017 994	-10 982 006
Chap 11 SERVICE DU PROTOCOLE	3 228 350	1 820 986	-1 407 364
S/Cha 01 service du protocole	3 228 350	1 820 986	-1 407 364
Partie 2 Biens et Services	3 228 350	1 820 986	-1 407 364
<i>Article 1 Achats des biens</i>	1 854 075	1 842 748	-11 327
<i>Article 3 Autres charges externes</i>	1 374 275	-21 762	-1 396 037
Chap 12 HÔTEL DU PREMIER MINISTRE	18 449 454	18 449 454	
S/Cha 01 hôtel du premier ministre	18 449 454	18 449 454	
Partie 2 Biens et Services	18 449 454	18 449 454	
<i>Article 1 Achats des biens</i>	7 951 961	7 951 961	
<i>Article 2 Charges externes</i>	8 174 493	8 174 493	
<i>Article 3 Autres charges externes</i>	2 323 000	2 323 000	
Chap 45 ENAJM - ECOLE NATIONALE D'ADMINISTRATION, DE JOURNALISME ET DE LA MAGISTRATURE	353 885 511	353 885 511	
S/Cha 01 enajm - école nationale d'administration, de journalisme et de la magistrature	353 885 511	353 885 511	
Partie 1 Traitements et salaires	124 385 511	124 385 511	
<i>Article 1 Charges du personnel</i>	124 385 511	124 385 511	
Partie 4 Subventions et transferts	229 500 000	229 500 000	
<i>Article 1 Dons, subventions et transferts</i>	229 500 000	229 500 000	
Chap 46 AUTORITÉ NATIONALE DE RADIOPROTECTION, DE SURËTÉ ET DE SÉCURITÉ NUCLEAIRE	89 845 588	89 845 588	
S/Cha 01 autorité nationale de radioprotection, de sûreté et de sécurité nucléaire	89 845 588	89 845 588	
Partie 4 Subventions et transferts	89 845 588	89 845 588	
<i>Article 1 Dons, subventions et transferts</i>	89 845 588	89 845 588	
Chap 81 BUREAU DE SECURITE	6 272 413	6 272 413	
S/Cha 01 bureau de sécurité	6 272 413	6 272 413	
Partie 1 Traitements et salaires	2 328 720	2 328 720	
<i>Article 1 Charges du personnel</i>	2 328 720	2 328 720	
Partie 2 Biens et Services	3 943 693	3 943 693	
<i>Article 1 Achats des biens</i>	3 943 693	3 943 693	
02 : BUDGET D'INVESTISSEMENT			
Chap 01 CABINET	80 000 000	80 000 000	

LOI DE FINANCES RECTIFICATIVE 2014

NOMENCLATURE BUDGETAIRE	LFI	LFR	ECART
S/Cha 02 projet multisectoriel de lutte contre le sida (map)	80 000 000	80 000 000	
Partie 6 Acquisition d'avoirs fixes	80 000 000	80 000 000	
<i>Article 2 Immobilisation corporelles</i>	80 000 000	80 000 000	
Chap 45 ENAJM - ECOLE NATIONALE D'ADMINISTRATION, DE JOURNALISME ET DE LA MAGISTRATURE	50 000 000	50 000 000	
S/Cha 03 appui au centre d'études stratégique	50 000 000	50 000 000	
Partie 6 Acquisition d'avoirs fixes	50 000 000	50 000 000	
<i>Article 1 Immobilisation incorporelles</i>	25 000 000	25 000 000	
<i>Article 2 Immobilisation corporelles</i>	25 000 000	25 000 000	
TITRE : 04			
SENAT	870 000 000	870 000 000	
01 : BUDGET DE FONCTIONNEMENT			
Chap 01 CABINET	870 000 000	870 000 000	
S/Cha 01 cabinet	870 000 000	870 000 000	
Partie 2 Biens et Services	870 000 000	870 000 000	
<i>Article 4 Dotations</i>	870 000 000	870 000 000	
TITRE : 05			
ASSEMBLEE NATIONALE	2 755 000 000	2 755 000 000	
01 : BUDGET DE FONCTIONNEMENT			
Chap 01 CABINET	2 755 000 000	2 755 000 000	
S/Cha 01 cabinet	2 755 000 000	2 755 000 000	
Partie 2 Biens et Services	2 755 000 000	2 755 000 000	
<i>Article 4 Dotations</i>	2 755 000 000	2 755 000 000	
TITRE : 06			
HAUT CONSEIL ISLAMIQUE	70 920 000	70 920 000	
01 : BUDGET DE FONCTIONNEMENT			
Chap 01 CABINET	70 920 000	70 920 000	
S/Cha 01 cabinet	70 920 000	70 920 000	
Partie 2 Biens et Services	70 920 000	70 920 000	
<i>Article 4 Dotations</i>	70 920 000	70 920 000	
TITRE : 07			
CONSEIL CONSTITUTIONNEL	200 000 000	200 000 000	
01 : BUDGET DE FONCTIONNEMENT			
Chap 01 CABINET	200 000 000	200 000 000	
S/Cha 01 cabinet	200 000 000	200 000 000	
Partie 2 Biens et Services	200 000 000	200 000 000	
<i>Article 4 Dotations</i>	200 000 000	200 000 000	
TITRE : 08			
COUR DES COMPTES	392 516 787	392 516 787	
01 : BUDGET DE FONCTIONNEMENT			
Chap 01 CABINET	372 516 787	372 516 787	
S/Cha 01 cabinet	372 516 787	372 516 787	
Partie 1 Traitements et salaires	272 516 787	272 516 787	

LOI DE FINANCES RECTIFICATIVE 2014

NOMENCLATURE BUDGETAIRE		LFI	LFR	ECART
<i>Article</i>	<i>1 Charges du personnel</i>	272 516 787	272 516 787	
Partie	2 Biens et Services	100 000 000	100 000 000	
<i>Article</i>	<i>4 Dotations</i>	100 000 000	100 000 000	
02 :	BUDGET D'INVESTISSEMENT			
Chap	01 CABINET	20 000 000	20 000 000	
S/Cha	02 Acquisition d'équipements/Cour des Comptes	20 000 000	20 000 000	
Partie	6 Acquisition d'avoirs fixes	20 000 000	20 000 000	
<i>Article</i>	<i>2 Immobilisation corporelles</i>	20 000 000	20 000 000	
	TITRE : 09			
SECRETARIAT GENERAL DU GOUVERNEMENT		1 762 864 004	1 455 471 584	-307 392 420
01 :	BUDGET DE FONCTIONNEMENT			
Chap	01 CABINET	1 375 687 661	1 084 973 101	-290 714 560
S/Cha	01 cabinet	1 371 687 661	1 081 973 435	-289 714 226
Partie	1 Traitements et salaires	133 211 325	133 211 325	
<i>Article</i>	<i>1 Charges du personnel</i>	133 211 325	133 211 325	
Partie	2 Biens et Services	1 238 476 336	948 762 110	-289 714 226
<i>Article</i>	<i>1 Achats des biens</i>	40 800 000	40 795 528	-4 472
<i>Article</i>	<i>2 Charges externes</i>	1 172 907 772	884 873 464	-288 034 308
<i>Article</i>	<i>3 Autres charges externes</i>	24 768 564	23 093 118	-1 675 446
S/Cha	71 entretien de bâtiments administratifs	4 000 000	2 999 666	-1 000 334
Partie	2 Biens et Services	4 000 000	2 999 666	-1 000 334
<i>Article</i>	<i>2 Charges externes</i>	4 000 000	2 999 666	-1 000 334
Chap	02 DIRECTION DES AFFAIRES ADMINISTRATIVES	40 844 581	40 813 646	-30 935
S/Cha	01 direction des affaires administratives	40 844 581	40 813 646	-30 935
Partie	1 Traitements et salaires	22 215 914	22 215 914	
<i>Article</i>	<i>1 Charges du personnel</i>	22 215 914	22 215 914	
Partie	2 Biens et Services	18 628 667	18 597 732	-30 935
<i>Article</i>	<i>1 Achats des biens</i>	15 902 667	15 889 890	-12 777
<i>Article</i>	<i>2 Charges externes</i>	1 050 000	1 048 914	-1 086
<i>Article</i>	<i>3 Autres charges externes</i>	1 676 000	1 658 928	-17 072
Chap	03 DIRECTION DES ARCHIVES NATIONALES	31 584 832	31 570 955	-13 877
S/Cha	01 direction des archives nationales	31 584 832	31 570 955	-13 877
Partie	1 Traitements et salaires	16 629 499	16 629 499	
<i>Article</i>	<i>1 Charges du personnel</i>	16 629 499	16 629 499	
Partie	2 Biens et Services	14 955 333	14 941 456	-13 877
<i>Article</i>	<i>1 Achats des biens</i>	10 506 333	10 494 316	-12 017
<i>Article</i>	<i>3 Autres charges externes</i>	4 449 000	4 447 140	-1 860
Chap	04 DIRECTION GENERALE DE LA COORDINATION GOUVERNEMENTALE	35 462 588	31 836 437	-3 606 151
S/Cha	01 dgeg	10 462 589	7 243 150	-3 219 439
Partie	1 Traitements et salaires	2 795 922	2 795 922	
<i>Article</i>	<i>1 Charges du personnel</i>	2 795 922	2 795 922	
Partie	2 Biens et Services	7 666 667	4 447 228	-3 219 439
<i>Article</i>	<i>1 Achats des biens</i>	1 666 667	1 224 220	-442 447
<i>Article</i>	<i>2 Charges externes</i>	1 000 000	0	-1 000 000
<i>Article</i>	<i>3 Autres charges externes</i>	5 000 000	3 223 008	-1 776 992
S/Cha	71 direction de la programmation	6 000 000	6 000 000	
Partie	2 Biens et Services	6 000 000	6 000 000	
<i>Article</i>	<i>1 Achats des biens</i>	1 000 000	1 000 000	
<i>Article</i>	<i>3 Autres charges externes</i>	5 000 000	5 000 000	
S/Cha	72 direction de l'organisation	12 999 999	12 613 287	-386 712
Partie	2 Biens et Services	12 999 999	12 613 287	-386 712

LOI DE FINANCES RECTIFICATIVE 2014

NOMENCLATURE BUDGETAIRE	LFI	LFR	ECART
<i>Article 1 Achats des biens</i>	1 999 999	1 992 777	-7 222
<i>Article 2 Charges externes</i>	1 000 000	747 954	-252 046
<i>Article 3 Autres charges externes</i>	10 000 000	9 872 556	-127 444
S/Cha 73 direction de l'évaluation	6 000 000	6 000 000	
Partie 2 Biens et Services	6 000 000	6 000 000	
<i>Article 1 Achats des biens</i>	1 000 000	1 000 000	
<i>Article 3 Autres charges externes</i>	5 000 000	5 000 000	
Chap 06 BOM - BUREAU ORGANISATION ET METHODES	9 333 333	9 306 185	-27 148
S/Cha 01 bom - bureau organisation et méthodes	9 333 333	9 306 185	-27 148
Partie 2 Biens et Services	9 333 333	9 306 185	-27 148
<i>Article 1 Achats des biens</i>	2 333 333	2 328 906	-4 427
<i>Article 2 Charges externes</i>	2 000 000	1 998 500	-1 500
<i>Article 3 Autres charges externes</i>	5 000 000	4 978 779	-21 221
Chap 07 DIRECTION GENERALE DE LA LEGISLATION -DGLTEJO	52 914 636	43 894 989	-9 019 647
S/Cha 01 direction générale de la législation	27 581 304	18 580 304	-9 001 000
Partie 1 Traitements et salaires	16 247 971	16 247 971	
<i>Article 1 Charges du personnel</i>	16 247 971	16 247 971	
Partie 2 Biens et Services	11 333 333	2 332 333	-9 001 000
<i>Article 1 Achats des biens</i>	1 333 333	1 332 333	-1 000
<i>Article 2 Charges externes</i>	1 000 000	1 000 000	
<i>Article 3 Autres charges externes</i>	9 000 000	0	-9 000 000
S/Cha 03 direction des études, de la codification et de la documentation juridique	6 333 333	6 330 633	-2 700
Partie 2 Biens et Services	6 333 333	6 330 633	-2 700
<i>Article 1 Achats des biens</i>	1 333 333	1 333 333	
<i>Article 2 Charges externes</i>	500 000	500 000	
<i>Article 3 Autres charges externes</i>	4 500 000	4 497 300	-2 700
S/Cha 04 direction de la traduction	6 333 333	6 330 409	-2 924
Partie 2 Biens et Services	6 333 333	6 330 409	-2 924
<i>Article 1 Achats des biens</i>	1 333 333	1 333 333	
<i>Article 2 Charges externes</i>	500 000	498 294	-1 706
<i>Article 3 Autres charges externes</i>	4 500 000	4 498 782	-1 218
S/Cha 08 direction de l'édition du journal officiel	6 333 333	6 328 129	-5 204
Partie 2 Biens et Services	6 333 333	6 328 129	-5 204
<i>Article 1 Achats des biens</i>	1 333 333	1 333 333	
<i>Article 2 Charges externes</i>	500 000	498 636	-1 364
<i>Article 3 Autres charges externes</i>	4 500 000	4 496 160	-3 840
S/Cha 71 direction du contrôle de l'égalité	6 333 333	6 325 514	-7 819
Partie 2 Biens et Services	6 333 333	6 325 514	-7 819
<i>Article 1 Achats des biens</i>	1 333 333	1 328 556	-4 777
<i>Article 2 Charges externes</i>	500 000	500 000	
<i>Article 3 Autres charges externes</i>	4 500 000	4 496 958	-3 042
Chap 11 CONTRÔLE FINANCIER	58 634 040	57 435 778	-1 198 262
S/Cha 01 contrôle financier	58 634 040	57 435 778	-1 198 262
Partie 1 Traitements et salaires	34 634 040	34 634 040	
<i>Article 1 Charges du personnel</i>	34 634 040	34 634 040	
Partie 2 Biens et Services	24 000 000	22 801 738	-1 198 262
<i>Article 1 Achats des biens</i>	2 000 000	2 000 000	
<i>Article 2 Charges externes</i>	7 000 000	5 865 445	-1 134 555
<i>Article 3 Autres charges externes</i>	15 000 000	14 936 293	-63 707
Chap 14 COMMISSION NATIONALE DES CONCOURS	49 000 000	46 264 932	-2 735 068
S/Cha 01 commission nationale des concours	49 000 000	46 264 932	-2 735 068
Partie 2 Biens et Services	49 000 000	46 264 932	-2 735 068
<i>Article 1 Achats des biens</i>	7 000 000	6 959 472	-40 528
<i>Article 3 Autres charges externes</i>	42 000 000	39 305 460	-2 694 540

LOI DE FINANCES RECTIFICATIVE 2014

NOMENCLATURE BUDGETAIRE		LFI	LFR	ECART
Chap 17	COMMISSARIAT DU GOUVERNEMENT	2 402 333	2 401 052	-1 281
S/Cha 01	commissariat du gouvernement	2 402 333	2 401 052	-1 281
Partie 2	Biens et Services	2 402 333	2 401 052	-1 281
<i>Article 1</i>	<i>Achats des biens</i>	<i>438 333</i>	<i>438 333</i>	
<i>Article 2</i>	<i>Charges externes</i>	<i>900 000</i>	<i>900 000</i>	
<i>Article 3</i>	<i>Autres charges externes</i>	<i>1 064 000</i>	<i>1 062 719</i>	-1 281
Chap 90	CNCMP	52 000 000	52 000 000	
S/Cha 01	cncmp	52 000 000	52 000 000	
Partie 4	Subventions et transferts	52 000 000	52 000 000	
<i>Article 1</i>	<i>Dons, subventions et transferts</i>	<i>52 000 000</i>	<i>52 000 000</i>	
02 :	BUDGET D'INVESTISSEMENT			
Chap 01	CABINET	25 000 000	24 954 509	-45 491
S/Cha 03	fonds d'études/ssg	25 000 000	24 954 509	-45 491
Partie 2	Biens et Services	25 000 000	24 954 509	-45 491
<i>Article 3</i>	<i>Autres charges externes</i>	<i>25 000 000</i>	<i>24 954 509</i>	-45 491
Chap 04	DIRECTION GENERALE DE LA COORDINATION GOUVERNEMENTALE	30 000 000	30 000 000	
S/Cha 02	Appui à la Gestion Électronique de la Documentation	30 000 000	30 000 000	
Partie 6	Acquisition d'avoirs fixes	30 000 000	30 000 000	
<i>Article 2</i>	<i>Immobilisation corporelles</i>	<i>30 000 000</i>	<i>30 000 000</i>	
	TITRE : 10			
	MINISTERE DE LA DEFENSE NATIONALE	43 847 520 406	43 845 420 406	-2 100 000
01 :	BUDGET DE FONCTIONNEMENT			
Chap 01	CABINET	71 561 086	70 361 086	-1 200 000
S/Cha 01	cabinet	60 147 540	58 947 540	-1 200 000
Partie 2	Biens et Services	60 147 540	58 947 540	-1 200 000
<i>Article 1</i>	<i>Achats des biens</i>	<i>42 807 540</i>	<i>41 607 540</i>	-1 200 000
<i>Article 2</i>	<i>Charges externes</i>	<i>17 340 000</i>	<i>17 340 000</i>	
S/Cha 72	bureau de coordination	6 769 414	6 769 414	
Partie 2	Biens et Services	6 769 414	6 769 414	
<i>Article 1</i>	<i>Achats des biens</i>	<i>4 769 414</i>	<i>4 769 414</i>	
<i>Article 2</i>	<i>Charges externes</i>	<i>2 000 000</i>	<i>2 000 000</i>	
S/Cha 73	entretien de bâtiments administratifs	4 644 132	4 644 132	
Partie 2	Biens et Services	4 644 132	4 644 132	
<i>Article 2</i>	<i>Charges externes</i>	<i>4 644 132</i>	<i>4 644 132</i>	
Chap 02	DIRECTION DES SERVICES FINANCIERS	38 236 633	38 236 633	
S/Cha 01	direction des services financiers	38 236 633	38 236 633	
Partie 2	Biens et Services	38 236 633	38 236 633	
<i>Article 1</i>	<i>Achats des biens</i>	<i>15 510 153</i>	<i>15 510 153</i>	
<i>Article 2</i>	<i>Charges externes</i>	<i>11 414 624</i>	<i>11 414 624</i>	
<i>Article 3</i>	<i>Autres charges externes</i>	<i>11 311 856</i>	<i>11 311 856</i>	
Chap 03	DIRECTION DE LA DOCUMENTATION ET DE LA SECURITE MILITAIRE	10 285 306	10 285 306	
S/Cha 01	direction de la documentation et de la sécurité militaire	10 285 306	10 285 306	
Partie 2	Biens et Services	10 285 306	10 285 306	
<i>Article 1</i>	<i>Achats des biens</i>	<i>10 285 306</i>	<i>10 285 306</i>	
Chap 05	DIRECTION DE LA JUSTICE MILITAIRE	8 857 000	8 857 000	
S/Cha 01	direction de la justice militaire	8 857 000	8 857 000	
Partie 2	Biens et Services	8 857 000	8 857 000	
<i>Article 1</i>	<i>Achats des biens</i>	<i>8 857 000</i>	<i>8 857 000</i>	
Chap 06	DIRECTION DES RELATIONS EXTERIEURES	9 707 001	9 707 001	

LOI DE FINANCES RECTIFICATIVE 2014

NOMENCLATURE BUDGETAIRE	LFI	LFR	ECART
S/Cha 01 direction des relations exterieures	9 707 001	9 707 001	
Partie 2 Biens et Services	9 707 001	9 707 001	
<i>Article 1 Achats des biens</i>	9 707 001	9 707 001	
Chap 07 MUTUELLE DES FORCES ARMEES	<u>10 126 849</u>	<u>10 126 849</u>	
S/Cha 01 mutuelle des forces armées	10 126 849	10 126 849	
Partie 2 Biens et Services	10 126 849	10 126 849	
<i>Article 1 Achats des biens</i>	10 126 849	10 126 849	
Chap 08 DIRECTION GENERALE DES SERVICES DE SANTE DES FORCES ARMÉES	<u>80 000 000</u>	<u>80 000 000</u>	
S/Cha 01 direction générale des services de santé des forces armées	80 000 000	80 000 000	
Partie 2 Biens et Services	80 000 000	80 000 000	
<i>Article 1 Achats des biens</i>	40 000 000	40 000 000	
<i>Article 2 Charges externes</i>	40 000 000	40 000 000	
Chap 09 DIRECTION DE LA CHANCELLERIE ET DE LA LEGISLATION	<u>10 000 000</u>	<u>10 000 000</u>	
S/Cha 01 direction de la chancellerie et de la législation	10 000 000	10 000 000	
Partie 2 Biens et Services	10 000 000	10 000 000	
<i>Article 1 Achats des biens</i>	10 000 000	10 000 000	
Chap 10 DIRECTION D'AIDE A LA RECONVERSION ET A L'INSERTION	<u>10 000 000</u>	<u>10 000 000</u>	
S/Cha 01 direction d'aide a la reconversion et a l'insertion	10 000 000	10 000 000	
Partie 2 Biens et Services	10 000 000	10 000 000	
<i>Article 1 Achats des biens</i>	10 000 000	10 000 000	
Chap 81 ADMINISTRATION CENTRALE	<u>200 957 390</u>	<u>200 057 390</u>	-900 000
S/Cha 01 administration centrale	183 951 718	183 051 718	-900 000
Partie 2 Biens et Services	183 951 718	183 051 718	-900 000
<i>Article 1 Achats des biens</i>	131 574 290	130 674 290	-900 000
<i>Article 2 Charges externes</i>	52 377 428	52 377 428	
S/Cha 71 onacvg - office national des anciens combattants et victimes de guerre	17 005 672	17 005 672	
Partie 1 Traitements et salaires	4 714 292	4 714 292	
<i>Article 1 Charges du personnel</i>	4 714 292	4 714 292	
Partie 4 Subventions et transferts	12 291 380	12 291 380	
<i>Article 1 Dons, subventions et transferts</i>	12 291 380	12 291 380	
Chap 82 ARMÉE NATIONALE	<u>30 174 613 459</u>	<u>30 174 613 459</u>	
S/Cha 01 armée nationale	30 174 613 459	30 174 613 459	
Partie 1 Traitements et salaires	17 444 770 118	17 444 770 118	
<i>Article 1 Charges du personnel</i>	17 444 770 118	17 444 770 118	
Partie 2 Biens et Services	12 729 843 341	12 729 843 341	
<i>Article 1 Achats des biens</i>	12 729 843 341	12 729 843 341	
Chap 83 GENDARMERIE NATIONALE	<u>7 108 175 682</u>	<u>7 108 175 682</u>	
S/Cha 01 état major gendarmerie nationale	7 108 175 682	7 108 175 682	
Partie 1 Traitements et salaires	5 262 635 482	5 262 635 482	
<i>Article 1 Charges du personnel</i>	5 262 635 482	5 262 635 482	
Partie 2 Biens et Services	1 845 540 200	1 845 540 200	
<i>Article 1 Achats des biens</i>	1 845 540 200	1 845 540 200	
02 : BUDGET D'INVESTISSEMENT			
Chap 08 DIRECTION GENERALE DES SERVICES DE SANTE DES FORCES ARMÉES	<u>200 000 000</u>	<u>200 000 000</u>	
S/Cha 02 Appui sanitaire pour les forces armées	200 000 000	200 000 000	
Partie 4 Subventions et transferts	200 000 000	200 000 000	
<i>Article 1 Dons, subventions et transferts</i>	200 000 000	200 000 000	
Chap 81 ADMINISTRATION CENTRALE	<u>15 000 000</u>	<u>15 000 000</u>	
S/Cha 03 appui au ministère de défense nationale	15 000 000	15 000 000	

LOI DE FINANCES RECTIFICATIVE 2014

NOMENCLATURE BUDGETAIRE		LFI	LFR	ECART
Partie 6	Acquisition d'avoirs fixes	15 000 000	15 000 000	
<i>Article 2</i>	<i>Immobilisation corporelles</i>	<i>15 000 000</i>	<i>15 000 000</i>	
Chap 82	ARMÉE NATIONALE	5 000 000 000	5 000 000 000	
S/Cha 02	appui institutionnel à l'armée nationale	5 000 000 000	5 000 000 000	
Partie 2	Biens et Services	500 000 000	500 000 000	
<i>Article 1</i>	<i>Achats des biens</i>	<i>500 000 000</i>	<i>500 000 000</i>	
Partie 6	Acquisition d'avoirs fixes	4 500 000 000	4 500 000 000	
<i>Article 2</i>	<i>Immobilisation corporelles</i>	<i>4 500 000 000</i>	<i>4 500 000 000</i>	
Chap 83	GENDARMERIE NATIONALE	900 000 000	900 000 000	
S/Cha 02	appui institutionnel à la gendarmerie nationale	900 000 000	900 000 000	
Partie 6	Acquisition d'avoirs fixes	900 000 000	900 000 000	
<i>Article 2</i>	<i>Immobilisation corporelles</i>	<i>900 000 000</i>	<i>900 000 000</i>	
TITRE : 11				
MINISTÈRE DES AFFAIRES ETRANGERES ET DE LA COOPÉRATION		7 828 040 486	7 794 259 065	-33 781 421
01 :	BUDGET DE FONCTIONNEMENT			
Chap 01	CABINET	620 008 715	610 054 935	-9 953 780
S/Cha 01	cabinet	602 008 715	592 337 716	-9 670 999
Partie 1	Traitements et salaires	413 565 100	413 565 100	
<i>Article 1</i>	<i>Charges du personnel</i>	<i>413 565 100</i>	<i>413 565 100</i>	
Partie 2	Biens et Services	188 443 615	178 772 616	-9 670 999
<i>Article 1</i>	<i>Achats des biens</i>	<i>91 136 284</i>	<i>89 283 312</i>	<i>-1 852 972</i>
<i>Article 2</i>	<i>Charges externes</i>	<i>19 898 442</i>	<i>17 923 413</i>	<i>-1 975 029</i>
<i>Article 3</i>	<i>Autres charges externes</i>	<i>77 408 889</i>	<i>71 565 891</i>	<i>-5 842 998</i>
S/Cha 72	entretien de bâtiments administratifs	8 000 000	7 756 652	-243 348
Partie 2	Biens et Services	8 000 000	7 756 652	-243 348
<i>Article 2</i>	<i>Charges externes</i>	<i>8 000 000</i>	<i>7 756 652</i>	<i>-243 348</i>
S/Cha 74	fêtes et cérémonies	10 000 000	9 960 567	-39 433
Partie 2	Biens et Services	10 000 000	9 960 567	-39 433
<i>Article 1</i>	<i>Achats des biens</i>	<i>10 000 000</i>	<i>9 960 567</i>	<i>-39 433</i>
Chap 02	DIRECTION ADMINISTRATIVE ET FINANCIÈRE	3 500 000	3 498 922	-1 078
S/Cha 01	direction administrative et financière	3 500 000	3 498 922	-1 078
Partie 2	Biens et Services	3 500 000	3 498 922	-1 078
<i>Article 1</i>	<i>Achats des biens</i>	<i>3 200 000</i>	<i>3 198 922</i>	<i>-1 078</i>
<i>Article 3</i>	<i>Autres charges externes</i>	<i>300 000</i>	<i>300 000</i>	
Chap 03	DIRECTION DE LA COMMUNICATION	6 000 000	2 494 708	-3 505 292
S/Cha 01	direction de la communication	6 000 000	2 494 708	-3 505 292
Partie 2	Biens et Services	6 000 000	2 494 708	-3 505 292
<i>Article 1</i>	<i>Achats des biens</i>	<i>2 500 000</i>	<i>2 494 708</i>	<i>-2 292</i>
<i>Article 2</i>	<i>Charges externes</i>	<i>3 000 000</i>	<i>0</i>	<i>-3 000 000</i>
<i>Article 3</i>	<i>Autres charges externes</i>	<i>500 000</i>	<i>0</i>	<i>-500 000</i>
Chap 04	DIRECTION DES AFFAIRES DU MONDE ARABE ET DES ORGANISATIONS ISLAMIQUES	3 500 000	3 478 730	-21 270
S/Cha 01	direction des affaires du monde arabe et des organisations islamiques	3 500 000	3 478 730	-21 270
Partie 2	Biens et Services	3 500 000	3 478 730	-21 270
<i>Article 1</i>	<i>Achats des biens</i>	<i>3 200 000</i>	<i>3 178 730</i>	<i>-21 270</i>
<i>Article 3</i>	<i>Autres charges externes</i>	<i>300 000</i>	<i>300 000</i>	
Chap 06	DIRECTION DES AFFAIRES EUROPÉENNES	3 500 000	3 481 104	-18 896
S/Cha 01	direction des affaires européennes	3 500 000	3 481 104	-18 896
Partie 2	Biens et Services	3 500 000	3 481 104	-18 896

LOI DE FINANCES RECTIFICATIVE 2014

NOMENCLATURE BUDGETAIRE	LFI	LFR	ECART
<i>Article 1 Achats des biens</i>	3 200 000	3 184 704	-15 296
<i>Article 3 Autres charges externes</i>	300 000	296 400	-3 600
Chap 07 DIRECTION DES AFFAIRES AMERICAINES ET ASIATIQUES	3 500 000	3 485 265	-14 735
S/Cha 01 direction des affaires américaines et asiatiques	3 500 000	3 485 265	-14 735
Partie 2 Biens et Services	3 500 000	3 485 265	-14 735
<i>Article 1 Achats des biens</i>	3 200 000	3 193 995	-6 005
<i>Article 3 Autres charges externes</i>	300 000	291 270	-8 730
Chap 09 INSPECTION GENERALE DES AMBASSADES	9 546 267	7 554 816	-1 991 451
S/Cha 01 inspection générale des ambassades	9 546 267	7 554 816	-1 991 451
Partie 2 Biens et Services	9 546 267	7 554 816	-1 991 451
<i>Article 1 Achats des biens</i>	3 094 702	3 083 016	-11 686
<i>Article 2 Charges externes</i>	424 565	421 800	-2 765
<i>Article 3 Autres charges externes</i>	6 027 000	4 050 000	-1 977 000
Chap 10 DIRECTION DES AFFAIRES JURIDIQUES ET DES TRAITES	3 500 000	3 486 884	-13 116
S/Cha 01 direction des affaires juridiques et des traites	3 500 000	3 486 884	-13 116
Partie 2 Biens et Services	3 500 000	3 486 884	-13 116
<i>Article 1 Achats des biens</i>	3 200 000	3 192 764	-7 236
<i>Article 3 Autres charges externes</i>	300 000	294 120	-5 880
Chap 14 DIRECTION DE LA COOPÉRATION INTERNATIONALE	17 318 076	17 316 216	-1 860
S/Cha 01 direction de la coopération internationale	17 318 076	17 316 216	-1 860
Partie 1 Traitements et salaires	13 818 076	13 818 076	
<i>Article 1 Charges du personnel</i>	13 818 076	13 818 076	
Partie 2 Biens et Services	3 500 000	3 498 140	-1 860
<i>Article 1 Achats des biens</i>	3 200 000	3 198 140	-1 860
<i>Article 3 Autres charges externes</i>	300 000	300 000	
Chap 18 DIRECTION DE L'INFORMATIQUE, DE LA DOCUMENTATION ET DES ARCHIVES	3 500 000	3 193 425	-306 575
S/Cha 01 direction de l'informatique, de la documentation et des archives	3 500 000	3 193 425	-306 575
Partie 2 Biens et Services	3 500 000	3 193 425	-306 575
<i>Article 1 Achats des biens</i>	3 200 000	3 193 425	-6 575
<i>Article 3 Autres charges externes</i>	300 000	0	-300 000
Chap 20 FONCTIONNEMENT DES AMBASSADES	391 986 791	391 986 791	
S/Cha 01 fonctionnement des ambassades	70 000 000	70 000 000	
Partie 2 Biens et Services	70 000 000	70 000 000	
<i>Article 1 Achats des biens</i>	70 000 000	70 000 000	
S/Cha 71 allocations scolaires missions diplomatiques	150 000 000	150 000 000	
Partie 2 Biens et Services	150 000 000	150 000 000	
<i>Article 3 Autres charges externes</i>	150 000 000	150 000 000	
S/Cha 73 Assurance des ambassades	171 986 791	171 986 791	
Partie 2 Biens et Services	171 986 791	171 986 791	
<i>Article 3 Autres charges externes</i>	171 986 791	171 986 791	
Chap 21 AMBASSADES AFRIQUE - ASIE	1 364 239 580	1 364 239 580	
S/Cha 71 ambassade rim - abidjan	110 641 512	110 641 512	
Partie 1 Traitements et salaires	58 424 652	58 424 652	
<i>Article 1 Charges du personnel</i>	58 424 652	58 424 652	
Partie 2 Biens et Services	52 216 860	52 216 860	
<i>Article 1 Achats des biens</i>	13 842 000	13 842 000	
<i>Article 2 Charges externes</i>	8 429 500	8 429 500	
<i>Article 3 Autres charges externes</i>	29 945 360	29 945 360	
S/Cha 72 ambassade rim addis-abeba	113 518 168	113 518 168	
Partie 1 Traitements et salaires	56 955 168	56 955 168	
<i>Article 1 Charges du personnel</i>	56 955 168	56 955 168	

LOI DE FINANCES RECTIFICATIVE 2014

NOMENCLATURE BUDGETAIRE		LFI	LFR	ECART
Partie 2	Biens et Services	56 563 000	56 563 000	
Article 1	Achats des biens	17 250 000	17 250 000	
Article 2	Charges externes	18 313 000	18 313 000	
Article 3	Autres charges externes	21 000 000	21 000 000	
S/Cha 73	ambassade rim bamako	123 958 416	123 958 416	
Partie 1	Traitements et salaires	79 180 416	79 180 416	
Article 1	Charges du personnel	79 180 416	79 180 416	
Partie 2	Biens et Services	44 778 000	44 778 000	
Article 1	Achats des biens	18 678 000	18 678 000	
Article 2	Charges externes	11 000 000	11 000 000	
Article 3	Autres charges externes	15 100 000	15 100 000	
S/Cha 74	ambassade rim banjul	101 848 712	101 848 712	
Partie 1	Traitements et salaires	52 135 712	52 135 712	
Article 1	Charges du personnel	52 135 712	52 135 712	
Partie 2	Biens et Services	49 713 000	49 713 000	
Article 1	Achats des biens	14 910 000	14 910 000	
Article 2	Charges externes	16 209 000	16 209 000	
Article 3	Autres charges externes	18 594 000	18 594 000	
S/Cha 75	ambassade rim dakar	148 610 884	148 610 884	
Partie 1	Traitements et salaires	105 446 884	105 446 884	
Article 1	Charges du personnel	105 446 884	105 446 884	
Partie 2	Biens et Services	43 164 000	43 164 000	
Article 1	Achats des biens	18 514 000	18 514 000	
Article 2	Charges externes	11 650 000	11 650 000	
Article 3	Autres charges externes	13 000 000	13 000 000	
S/Cha 76	ambassade rim pékin	126 917 548	126 917 548	
Partie 1	Traitements et salaires	72 730 708	72 730 708	
Article 1	Charges du personnel	72 730 708	72 730 708	
Partie 2	Biens et Services	54 186 840	54 186 840	
Article 1	Achats des biens	16 766 500	16 766 500	
Article 2	Charges externes	8 364 000	8 364 000	
Article 3	Autres charges externes	29 056 340	29 056 340	
S/Cha 77	ambassade rim prétoiria	195 477 472	195 477 472	
Partie 1	Traitements et salaires	82 847 472	82 847 472	
Article 1	Charges du personnel	82 847 472	82 847 472	
Partie 2	Biens et Services	112 630 000	112 630 000	
Article 1	Achats des biens	15 200 000	15 200 000	
Article 2	Charges externes	15 130 000	15 130 000	
Article 3	Autres charges externes	82 300 000	82 300 000	
S/Cha 78	ambassade rim tehéran	115 550 780	115 550 780	
Partie 1	Traitements et salaires	65 550 780	65 550 780	
Article 1	Charges du personnel	65 550 780	65 550 780	
Partie 2	Biens et Services	50 000 000	50 000 000	
Article 1	Achats des biens	18 000 000	18 000 000	
Article 2	Charges externes	19 500 000	19 500 000	
Article 3	Autres charges externes	12 500 000	12 500 000	
S/Cha 79	ambassade rim tokyo	239 623 428	239 623 428	
Partie 1	Traitements et salaires	114 523 428	114 523 428	
Article 1	Charges du personnel	114 523 428	114 523 428	
Partie 2	Biens et Services	125 100 000	125 100 000	
Article 1	Achats des biens	13 770 000	13 770 000	
Article 2	Charges externes	21 100 000	21 100 000	
Article 3	Autres charges externes	90 230 000	90 230 000	
S/Cha 83	ambassade rim abouja	88 092 660	88 092 660	
Partie 1	Traitements et salaires	52 592 660	52 592 660	
Article 1	Charges du personnel	52 592 660	52 592 660	

LOI DE FINANCES RECTIFICATIVE 2014

NOMENCLATURE BUDGETAIRE	LFI	LFR	ECART
Partie 2 Biens et Services	35 500 000	35 500 000	
<i>Article 1 Achats des biens</i>	11 300 000	11 300 000	
<i>Article 2 Charges externes</i>	9 700 000	9 700 000	
<i>Article 3 Autres charges externes</i>	14 500 000	14 500 000	
Chap 22 AMBASSADES MONDE ARABE	1 934 206 608	1 934 206 608	
S/Cha 71 ambassade rim abu-dhabi	119 823 928	119 823 928	
Partie 1 Traitements et salaires	61 913 928	61 913 928	
<i>Article 1 Charges du personnel</i>	61 913 928	61 913 928	
Partie 2 Biens et Services	57 910 000	57 910 000	
<i>Article 1 Achats des biens</i>	14 350 000	14 350 000	
<i>Article 2 Charges externes</i>	12 042 000	12 042 000	
<i>Article 3 Autres charges externes</i>	31 518 000	31 518 000	
S/Cha 72 ambassade rim alger	136 974 988	136 974 988	
Partie 1 Traitements et salaires	88 628 988	88 628 988	
<i>Article 1 Charges du personnel</i>	88 628 988	88 628 988	
Partie 2 Biens et Services	48 346 000	48 346 000	
<i>Article 1 Achats des biens</i>	9 973 000	9 973 000	
<i>Article 2 Charges externes</i>	10 215 000	10 215 000	
<i>Article 3 Autres charges externes</i>	28 158 000	28 158 000	
S/Cha 74 ambassade rim le caire	122 160 140	122 160 140	
Partie 1 Traitements et salaires	85 214 640	85 214 640	
<i>Article 1 Charges du personnel</i>	85 214 640	85 214 640	
Partie 2 Biens et Services	36 945 500	36 945 500	
<i>Article 1 Achats des biens</i>	14 670 600	14 670 600	
<i>Article 2 Charges externes</i>	21 308 500	21 308 500	
<i>Article 3 Autres charges externes</i>	266 400	266 400	
S/Cha 75 ambassade rim damas	155 163 708	155 163 708	
Partie 1 Traitements et salaires	98 070 708	98 070 708	
<i>Article 1 Charges du personnel</i>	98 070 708	98 070 708	
Partie 2 Biens et Services	57 093 000	57 093 000	
<i>Article 1 Achats des biens</i>	19 955 000	19 955 000	
<i>Article 2 Charges externes</i>	17 514 000	17 514 000	
<i>Article 3 Autres charges externes</i>	19 624 000	19 624 000	
S/Cha 76 ambassade rim doha	149 266 572	149 266 572	
Partie 1 Traitements et salaires	74 100 212	74 100 212	
<i>Article 1 Charges du personnel</i>	74 100 212	74 100 212	
Partie 2 Biens et Services	75 166 360	75 166 360	
<i>Article 1 Achats des biens</i>	16 618 000	16 618 000	
<i>Article 2 Charges externes</i>	8 611 000	8 611 000	
<i>Article 3 Autres charges externes</i>	49 937 360	49 937 360	
S/Cha 77 ambassade rim koweït - city	115 125 644	115 125 644	
Partie 1 Traitements et salaires	57 535 644	57 535 644	
<i>Article 1 Charges du personnel</i>	57 535 644	57 535 644	
Partie 2 Biens et Services	57 590 000	57 590 000	
<i>Article 1 Achats des biens</i>	10 450 000	10 450 000	
<i>Article 2 Charges externes</i>	9 105 000	9 105 000	
<i>Article 3 Autres charges externes</i>	38 035 000	38 035 000	
S/Cha 78 ambassade rim rabat	186 899 820	186 899 820	
Partie 1 Traitements et salaires	108 564 980	108 564 980	
<i>Article 1 Charges du personnel</i>	108 564 980	108 564 980	
Partie 2 Biens et Services	78 334 840	78 334 840	
<i>Article 1 Achats des biens</i>	21 345 000	21 345 000	
<i>Article 2 Charges externes</i>	15 180 000	15 180 000	
<i>Article 3 Autres charges externes</i>	41 809 840	41 809 840	
S/Cha 79 ambassade rim riad	135 283 708	135 283 708	
Partie 1 Traitements et salaires	77 580 708	77 580 708	

LOI DE FINANCES RECTIFICATIVE 2014

NOMENCLATURE BUDGETAIRE	LFI	LFRR	ECART
<i>Article 1 Charges du personnel</i>	77 580 708	77 580 708	
Partie 2 Biens et Services	57 703 000	57 703 000	
<i>Article 1 Achats des biens</i>	11 386 000	11 386 000	
<i>Article 2 Charges externes</i>	8 617 000	8 617 000	
<i>Article 3 Autres charges externes</i>	37 700 000	37 700 000	
S/Cha 80 ambassade rim sana'a	110 149 928	110 149 928	
Partie 1 Traitements et salaires	57 774 928	57 774 928	
<i>Article 1 Charges du personnel</i>	57 774 928	57 774 928	
Partie 2 Biens et Services	52 375 000	52 375 000	
<i>Article 1 Achats des biens</i>	15 075 000	15 075 000	
<i>Article 2 Charges externes</i>	12 700 000	12 700 000	
<i>Article 3 Autres charges externes</i>	24 600 000	24 600 000	
S/Cha 81 ambassade rim tripoli	115 156 992	115 156 992	
Partie 1 Traitements et salaires	71 812 992	71 812 992	
<i>Article 1 Charges du personnel</i>	71 812 992	71 812 992	
Partie 2 Biens et Services	43 344 000	43 344 000	
<i>Article 1 Achats des biens</i>	12 400 000	12 400 000	
<i>Article 2 Charges externes</i>	5 344 000	5 344 000	
<i>Article 3 Autres charges externes</i>	25 600 000	25 600 000	
S/Cha 82 ambassade rim tunis	175 487 924	175 487 924	
Partie 1 Traitements et salaires	112 052 424	112 052 424	
<i>Article 1 Charges du personnel</i>	112 052 424	112 052 424	
Partie 2 Biens et Services	63 435 500	63 435 500	
<i>Article 1 Achats des biens</i>	28 502 000	28 502 000	
<i>Article 2 Charges externes</i>	14 994 500	14 994 500	
<i>Article 3 Autres charges externes</i>	19 939 000	19 939 000	
S/Cha 84 ambassade rim khartoum	151 385 144	151 385 144	
Partie 1 Traitements et salaires	61 522 644	61 522 644	
<i>Article 1 Charges du personnel</i>	61 522 644	61 522 644	
Partie 2 Biens et Services	89 862 500	89 862 500	
<i>Article 1 Achats des biens</i>	15 062 500	15 062 500	
<i>Article 2 Charges externes</i>	24 000 000	24 000 000	
<i>Article 3 Autres charges externes</i>	50 800 000	50 800 000	
S/Cha 85 ambassade rim l'etat du sultan d'oman	125 881 708	125 881 708	
Partie 1 Traitements et salaires	68 178 708	68 178 708	
<i>Article 1 Charges du personnel</i>	68 178 708	68 178 708	
Partie 2 Biens et Services	57 703 000	57 703 000	
<i>Article 1 Achats des biens</i>	11 386 000	11 386 000	
<i>Article 2 Charges externes</i>	8 617 000	8 617 000	
<i>Article 3 Autres charges externes</i>	37 700 000	37 700 000	
S/Cha 86 ambassade rim bagdad	135 446 404	135 446 404	
Partie 1 Traitements et salaires	77 743 404	77 743 404	
<i>Article 1 Charges du personnel</i>	77 743 404	77 743 404	
Partie 2 Biens et Services	57 703 000	57 703 000	
<i>Article 1 Achats des biens</i>	11 386 000	11 386 000	
<i>Article 2 Charges externes</i>	8 617 000	8 617 000	
<i>Article 3 Autres charges externes</i>	37 700 000	37 700 000	
Chap 23 AMBASSADES EUROPE - AMÉRIQUE	2 432 348 365	2 432 348 365	
S/Cha 71 ambassade rim berlin	225 300 016	225 300 016	
Partie 1 Traitements et salaires	140 969 016	140 969 016	
<i>Article 1 Charges du personnel</i>	140 969 016	140 969 016	
Partie 2 Biens et Services	84 331 000	84 331 000	
<i>Article 1 Achats des biens</i>	14 525 000	14 525 000	
<i>Article 2 Charges externes</i>	14 933 000	14 933 000	
<i>Article 3 Autres charges externes</i>	54 873 000	54 873 000	
S/Cha 72 ambassade rim bruxelles	223 049 364	223 049 364	

LOI DE FINANCES RECTIFICATIVE 2014

NOMENCLATURE BUDGETAIRE	LFI	LFR	ECART
Partie 1 Traitements et salaires	130 403 364	130 403 364	
<i>Article 1 Charges du personnel</i>	<u>130 403 364</u>	<u>130 403 364</u>	
Partie 2 Biens et Services	92 646 000	92 646 000	
<i>Article 1 Achats des biens</i>	<u>29 898 000</u>	<u>29 898 000</u>	
<i>Article 2 Charges externes</i>	<u>38 008 000</u>	<u>38 008 000</u>	
<i>Article 3 Autres charges externes</i>	<u>24 740 000</u>	<u>24 740 000</u>	
S/Cha 73 ambassade rim londres	124 331 016	124 331 016	
Partie 1 Traitements et salaires	25 488 216	25 488 216	
<i>Article 1 Charges du personnel</i>	<u>25 488 216</u>	<u>25 488 216</u>	
Partie 2 Biens et Services	98 842 800	98 842 800	
<i>Article 1 Achats des biens</i>	<u>24 500 000</u>	<u>24 500 000</u>	
<i>Article 2 Charges externes</i>	<u>29 300 000</u>	<u>29 300 000</u>	
<i>Article 3 Autres charges externes</i>	<u>45 042 800</u>	<u>45 042 800</u>	
S/Cha 74 ambassade rim madrid	251 491 388	251 491 388	
Partie 1 Traitements et salaires	148 028 388	148 028 388	
<i>Article 1 Charges du personnel</i>	<u>148 028 388</u>	<u>148 028 388</u>	
Partie 2 Biens et Services	103 463 000	103 463 000	
<i>Article 1 Achats des biens</i>	<u>33 778 000</u>	<u>33 778 000</u>	
<i>Article 2 Charges externes</i>	<u>14 555 000</u>	<u>14 555 000</u>	
<i>Article 3 Autres charges externes</i>	<u>55 130 000</u>	<u>55 130 000</u>	
S/Cha 75 ambassade rim moscou	244 128 024	244 128 024	
Partie 1 Traitements et salaires	97 522 424	97 522 424	
<i>Article 1 Charges du personnel</i>	<u>97 522 424</u>	<u>97 522 424</u>	
Partie 2 Biens et Services	146 605 600	146 605 600	
<i>Article 1 Achats des biens</i>	<u>21 845 000</u>	<u>21 845 000</u>	
<i>Article 2 Charges externes</i>	<u>21 251 000</u>	<u>21 251 000</u>	
<i>Article 3 Autres charges externes</i>	<u>103 509 600</u>	<u>103 509 600</u>	
S/Cha 76 ambassade rim new york	200 064 768	200 064 768	
Partie 1 Traitements et salaires	108 439 768	108 439 768	
<i>Article 1 Charges du personnel</i>	<u>108 439 768</u>	<u>108 439 768</u>	
Partie 2 Biens et Services	91 625 000	91 625 000	
<i>Article 1 Achats des biens</i>	<u>14 375 000</u>	<u>14 375 000</u>	
<i>Article 2 Charges externes</i>	<u>60 475 000</u>	<u>60 475 000</u>	
<i>Article 3 Autres charges externes</i>	<u>16 775 000</u>	<u>16 775 000</u>	
S/Cha 78 ambassade rim paris	407 588 317	407 588 317	
Partie 1 Traitements et salaires	268 854 448	268 854 448	
<i>Article 1 Charges du personnel</i>	<u>268 854 448</u>	<u>268 854 448</u>	
Partie 2 Biens et Services	138 733 869	138 733 869	
<i>Article 1 Achats des biens</i>	<u>23 534 000</u>	<u>23 534 000</u>	
<i>Article 2 Charges externes</i>	<u>57 344 000</u>	<u>57 344 000</u>	
<i>Article 3 Autres charges externes</i>	<u>57 855 869</u>	<u>57 855 869</u>	
S/Cha 79 ambassade rim rome	239 295 056	239 295 056	
Partie 1 Traitements et salaires	131 305 056	131 305 056	
<i>Article 1 Charges du personnel</i>	<u>131 305 056</u>	<u>131 305 056</u>	
Partie 2 Biens et Services	107 990 000	107 990 000	
<i>Article 1 Achats des biens</i>	<u>30 090 000</u>	<u>30 090 000</u>	
<i>Article 2 Charges externes</i>	<u>27 400 000</u>	<u>27 400 000</u>	
<i>Article 3 Autres charges externes</i>	<u>50 500 000</u>	<u>50 500 000</u>	
S/Chr 80 ambassade rim washington	167 855 208	167 855 208	
Partie 1 Traitements et salaires	135 542 208	135 542 208	
<i>Article 1 Charges du personnel</i>	<u>135 542 208</u>	<u>135 542 208</u>	
Partie 2 Biens et Services	32 313 000	32 313 000	
<i>Article 1 Achats des biens</i>	<u>24 508 000</u>	<u>24 508 000</u>	
<i>Article 2 Charges externes</i>	<u>6 625 000</u>	<u>6 625 000</u>	
<i>Article 3 Autres charges externes</i>	<u>1 180 000</u>	<u>1 180 000</u>	
S/Cha 82 ambassade rim brasilia	198 792 212	198 792 212	

mm

LOI DE FINANCES RECTIFICATIVE 2014

NOMENCLATURE BUDGETAIRE		LFI	LFR	ECART
Partie 1	Traitements et salaires	86 992 212	86 992 212	
<i>Article 1</i>	<i>Charges du personnel</i>	86 992 212	86 992 212	
Partie 2	Biens et Services	111 800 000	111 800 000	
<i>Article 1</i>	<i>Achats des biens</i>	15 250 000	15 250 000	
<i>Article 2</i>	<i>Charges externes</i>	15 750 000	15 750 000	
<i>Article 3</i>	<i>Autres charges externes</i>	80 100 000	80 100 000	
S/Cha 83	ambassade rim ankara	150 452 996	150 452 996	
Partie 1	Traitements et salaires	86 177 496	86 177 496	
<i>Article 1</i>	<i>Charges du personnel</i>	86 177 496	86 177 496	
Partie 2	Biens et Services	64 275 500	64 275 500	
<i>Article 1</i>	<i>Achats des biens</i>	15 438 000	15 438 000	
<i>Article 2</i>	<i>Charges externes</i>	8 437 500	8 437 500	
<i>Article 3</i>	<i>Autres charges externes</i>	40 400 000	40 400 000	
Chap 30	CONSULATS	533 775 808	533 023 308	-752 500
S/Cha 71	consulat rim las palmas	126 256 404	126 256 404	
Partie 1	Traitements et salaires	86 858 404	86 858 404	
<i>Article 1</i>	<i>Charges du personnel</i>	86 858 404	86 858 404	
Partie 2	Biens et Services	39 398 000	39 398 000	
<i>Article 1</i>	<i>Achats des biens</i>	13 384 000	13 384 000	
<i>Article 2</i>	<i>Charges externes</i>	4 611 000	4 611 000	
<i>Article 3</i>	<i>Autres charges externes</i>	21 403 000	21 403 000	
S/Cha 72	consulat rim niamey	109 513 672	109 513 672	
Partie 1	Traitements et salaires	70 288 672	70 288 672	
<i>Article 1</i>	<i>Charges du personnel</i>	70 288 672	70 288 672	
Partie 2	Biens et Services	39 225 000	39 225 000	
<i>Article 1</i>	<i>Achats des biens</i>	12 878 000	12 878 000	
<i>Article 2</i>	<i>Charges externes</i>	6 047 000	6 047 000	
<i>Article 3</i>	<i>Autres charges externes</i>	20 300 000	20 300 000	
S/Cha 74	consulat rim brazzaville	91 269 984	91 269 984	
Partie 1	Traitements et salaires	52 692 984	52 692 984	
<i>Article 1</i>	<i>Charges du personnel</i>	52 692 984	52 692 984	
Partie 2	Biens et Services	38 577 000	38 577 000	
<i>Article 1</i>	<i>Achats des biens</i>	10 278 000	10 278 000	
<i>Article 2</i>	<i>Charges externes</i>	5 699 000	5 699 000	
<i>Article 3</i>	<i>Autres charges externes</i>	22 600 000	22 600 000	
S/Cha 76	consulat rim djeddah	128 588 384	128 588 384	
Partie 1	Traitements et salaires	78 426 884	78 426 884	
<i>Article 1</i>	<i>Charges du personnel</i>	78 426 884	78 426 884	
Partie 2	Biens et Services	50 161 500	50 161 500	
<i>Article 1</i>	<i>Achats des biens</i>	8 752 000	8 752 000	
<i>Article 2</i>	<i>Charges externes</i>	11 559 000	11 559 000	
<i>Article 3</i>	<i>Autres charges externes</i>	29 850 500	29 850 500	
S/Cha 78	consulat rim bissau	78 147 364	77 394 864	-752 500
Partie 1	Traitements et salaires	44 679 364	44 679 364	
<i>Article 1</i>	<i>Charges du personnel</i>	44 679 364	44 679 364	
Partie 2	Biens et Services	33 468 000	32 715 500	-752 500
<i>Article 1</i>	<i>Achats des biens</i>	8 728 000	8 728 000	
<i>Article 2</i>	<i>Charges externes</i>	7 255 000	6 502 500	-752 500
<i>Article 3</i>	<i>Autres charges externes</i>	17 485 000	17 485 000	
Chap 40	AUTRES REPRESENTATIONS A L'ÉTRANGER	197 610 276	197 610 276	
S/Cha 01	représentation à genève	197 610 276	197 610 276	
Partie 1	Traitements et salaires	115 399 276	115 399 276	
<i>Article 1</i>	<i>Charges du personnel</i>	115 399 276	115 399 276	
Partie 2	Biens et Services	82 211 000	82 211 000	
<i>Article 1</i>	<i>Achats des biens</i>	20 548 000	20 548 000	
<i>Article 2</i>	<i>Charges externes</i>	24 263 000	24 263 000	

LOI DE FINANCES RECTIFICATIVE 2014

NOMENCLATURE BUDGETAIRE		LFI	LFR	ECART
<i>Article 3 Autres charges externes</i>		37 400 000	37 400 000	
02 :	BUDGET D'INVESTISSEMENT			
Chap 01	CABINET	300 000 000	282 799 132	-17 200 868
S/Cha 02	sécurité du bâtiment du maec	20 000 000	10 386 768	-9 613 232
Partie 6	Acquisition d'avoirs fixes	20 000 000	10 386 768	-9 613 232
<i>Article 2 Immobilisation corporelles</i>		<i>20 000 000</i>	<i>10 386 768</i>	<i>-9 613 232</i>
S/Cha 04	Informatisation des Archives et du Courriers/MAEC	20 000 000	17 004 970	-2 995 030
Partie 6	Acquisition d'avoirs fixes	20 000 000	17 004 970	-2 995 030
<i>Article 2 Immobilisation corporelles</i>		<i>20 000 000</i>	<i>17 004 970</i>	<i>-2 995 030</i>
S/Cha 06	équipement des missions diplomatiques	200 000 000	199 260 000	-740 000
Partie 6	Acquisition d'avoirs fixes	200 000 000	199 260 000	-740 000
<i>Article 2 Immobilisation corporelles</i>		<i>200 000 000</i>	<i>199 260 000</i>	<i>-740 000</i>
S/Cha 07	Acquisition d'équipements téléphoniques/MAEC	60 000 000	56 147 394	-3 852 606
Partie 6	Acquisition d'avoirs fixes	60 000 000	56 147 394	-3 852 606
<i>Article 2 Immobilisation corporelles</i>		<i>60 000 000</i>	<i>56 147 394</i>	<i>-3 852 606</i>
TITRE : 12				
MINISTÈRE DE LA COMMUNICATION ET DES RELATIONS AVEC LE PARLEMENT		3 375 286 099	3 143 875 717	-231 410 382
01 :	BUDGET DE FONCTIONNEMENT			
Chap 01	CABINET	632 716 135	420 409 941	-212 306 194
S/Cha 01	cabinet	405 341 339	394 990 855	-10 350 484
Partie 1	Traitements et salaires	326 967 380	326 967 380	
<i>Article 1 Charges du personnel</i>		<i>326 967 380</i>	<i>326 967 380</i>	
Partie 2	Biens et Services	64 373 959	57 523 475	-6 850 484
<i>Article 1 Achats des biens</i>		<i>7 166 430</i>	<i>7 164 882</i>	<i>-1 548</i>
<i>Article 2 Charges externes</i>		<i>21 727 701</i>	<i>17 638 690</i>	<i>-4 089 011</i>
<i>Article 3 Autres charges externes</i>		<i>35 479 828</i>	<i>32 719 903</i>	<i>-2 759 925</i>
Partie 4	Subventions et transferts	14 000 000	10 500 000	-3 500 000
<i>Article 1 Dons, subventions et transferts</i>		<i>14 000 000</i>	<i>10 500 000</i>	<i>-3 500 000</i>
S/Cha 72	information, éducation, communication	1 523 930	1 467 746	-56 184
Partie 2	Biens et Services	1 523 930	1 467 746	-56 184
<i>Article 1 Achats des biens</i>		<i>1 523 930</i>	<i>1 467 746</i>	<i>-56 184</i>
S/Cha 74	entretien de bâtiments administratifs	3 090 264	3 078 000	-12 264
Partie 2	Biens et Services	3 090 264	3 078 000	-12 264
<i>Article 2 Charges externes</i>		<i>3 090 264</i>	<i>3 078 000</i>	<i>-12 264</i>
S/Cha 75	appui au développement de la communication et presse	22 760 602	20 873 340	-1 887 262
Partie 2	Biens et Services	22 760 602	20 873 340	-1 887 262
<i>Article 3 Autres charges externes</i>		<i>22 760 602</i>	<i>20 873 340</i>	<i>-1 887 262</i>
S/Cha 76	fonds d'aide public à la presse privée	200 000 000	0	-200 000 000
Partie 4	Subventions et transferts	200 000 000	0	-200 000 000
<i>Article 1 Dons, subventions et transferts</i>		<i>200 000 000</i>	<i>0</i>	<i>-200 000 000</i>
Chap 02	DIRECTION ADMINISTRATIVE ET FINANCIERE	2 710 866	2 481 121	-229 745
S/Cha 01	direction administrative et financière	2 710 866	2 481 121	-229 745
Partie 2	Biens et Services	2 710 866	2 481 121	-229 745
<i>Article 1 Achats des biens</i>		<i>921 343</i>	<i>921 343</i>	
<i>Article 2 Charges externes</i>		<i>782 223</i>	<i>709 878</i>	<i>-72 345</i>
<i>Article 3 Autres charges externes</i>		<i>1 007 300</i>	<i>849 900</i>	<i>-157 400</i>
Chap 03	DIRECTION DE LA PRESSE ECRITE	1 974 170	1 758 606	-215 564
S/Cha 01	direction la presse écrite	1 974 170	1 758 606	-215 564
Partie 2	Biens et Services	1 974 170	1 758 606	-215 564

LOI DE FINANCES RECTIFICATIVE 2014

NOMENCLATURE BUDGETAIRE		LFI	LFR	ECART
Article	1 Achats des biens	500 000	497 516	-2 484
Article	2 Charges externes	1 274 170	1 161 090	-113 080
Article	3 Autres charges externes	200 000	100 000	-100 000
Chap	04 DIRECTION DE LA COMMUNICATION ET DE L' AUDIOVISUEL	2 090 814	1 973 834	-116 980
S/Cha	01 direction de la communication et de l' audiovisuel	2 090 814	1 973 834	-116 980
Partie	2 Biens et Services	2 090 814	1 973 834	-116 980
Article	1 Achats des biens	497 514	497 514	
Article	3 Autres charges externes	1 593 300	1 476 320	-116 980
Chap	05 DIRECTION RELATIONS AVEC LE PARLEMENT	3 565 046	3 527 687	-37 359
S/Cha	01 direction des relations avec le parlement	3 565 046	3 527 687	-37 359
Partie	2 Biens et Services	3 565 046	3 527 687	-37 359
Article	1 Achats des biens	1 595 106	1 591 947	-3 159
Article	2 Charges externes	1 049 940	1 024 766	-25 174
Article	3 Autres charges externes	920 000	910 974	-9 026
Chap	09 INSPECTION GENERALE	7 854 504	7 851 915	-2 589
S/Cha	01 inspection générale	7 854 504	7 851 915	-2 589
Partie	2 Biens et Services	7 854 504	7 851 915	-2 589
Article	1 Achats des biens	359 284	356 695	-2 589
Article	2 Charges externes	1 495 220	1 495 220	
Article	3 Autres charges externes	6 000 000	6 000 000	
Chap	11 DIRECTION DE LA PRESSE ELECTRONIQUE	2 442 973	2 174 856	-268 117
S/Cha	01 direction de la presse electronique	2 442 973	2 174 856	-268 117
Partie	2 Biens et Services	2 442 973	2 174 856	-268 117
Article	1 Achats des biens	597 448	595 920	-1 528
Article	2 Charges externes	124 260	124 260	
Article	3 Autres charges externes	1 721 265	1 454 676	-266 589
Chap	12 DIRECTION DE LA COOPERATION ET DES RELATIONS EXTERIEURES	1 496 128	1 343 128	-153 000
S/Cha	01 direction de la coopération et des relations extérieures	1 496 128	1 343 128	-153 000
Partie	2 Biens et Services	1 496 128	1 343 128	-153 000
Article	1 Achats des biens	496 128	494 968	-1 160
Article	3 Autres charges externes	1 000 000	848 160	-151 840
Chap	13 DIRECTION DES ETUDES, DE LA PROGRAMMATION ET DE LA PLANIFICATION	1 988 200	1 609 080	-379 120
S/Cha	01 direction des études de la programmation et de la planification	1 988 200	1 609 080	-379 120
Partie	2 Biens et Services	1 988 200	1 609 080	-379 120
Article	1 Achats des biens	400 000	400 000	
Article	2 Charges externes	793 440	709 080	-84 360
Article	3 Autres charges externes	794 760	500 000	-294 760
Chap	40 IMPRIMERIE NATIONALE	77 156 712	77 156 712	
S/Cha	01 imprimerie nationale	77 156 712	77 156 712	
Partie	4 Subventions et transferts	77 156 712	77 156 712	
Article	1 Dons, subventions et transferts	77 156 712	77 156 712	
Chap	43 TVM	549 816 566	549 816 566	
S/Cha	01 télévision de mauritanie	549 816 566	549 816 566	
Partie	1 Traitements et salaires	353 147 631	353 147 631	
Article	1 Charges du personnel	353 147 631	353 147 631	
Partie	4 Subventions et transferts	196 668 935	196 668 935	
Article	1 Dons, subventions et transferts	196 668 935	196 668 935	
Chap	44 RADIO MAURITANIE	573 209 151	573 209 151	
S/Cha	01 radio mauritanie	458 209 151	458 209 151	
Partie	1 Traitements et salaires	201 736 093	201 736 093	

LOI DE FINANCES RECTIFICATIVE 2014

NOMENCLATURE BUDGETAIRE	LFI	LFR	ECART
<i>Article 1 Charges du personnel</i>	<u>201 736 093</u>	<u>201 736 093</u>	
Partie 4 Subventions et transferts	<u>256 473 058</u>	<u>256 473 058</u>	
<i>Article 1 Dons, subventions et transferts</i>	<u>256 473 058</u>	<u>256 473 058</u>	
S/Cha 71 radio coran	<u>30 000 000</u>	<u>30 000 000</u>	
Partie 4 Subventions et transferts	<u>30 000 000</u>	<u>30 000 000</u>	
<i>Article 1 Dons, subventions et transferts</i>	<u>30 000 000</u>	<u>30 000 000</u>	
S/Cha 72 radios locales	<u>60 000 000</u>	<u>60 000 000</u>	
Partie 4 Subventions et transferts	<u>60 000 000</u>	<u>60 000 000</u>	
<i>Article 1 Dons, subventions et transferts</i>	<u>60 000 000</u>	<u>60 000 000</u>	
S/Cha 73 Radio jeunesse	<u>25 000 000</u>	<u>25 000 000</u>	
Partie 4 Subventions et transferts	<u>25 000 000</u>	<u>25 000 000</u>	
<i>Article 1 Dons, subventions et transferts</i>	<u>25 000 000</u>	<u>25 000 000</u>	
Chap 45 AMI	<u>378 264 834</u>	<u>378 264 834</u>	
S/Cha 01 agence mauritanienne d'information	<u>378 264 834</u>	<u>378 264 834</u>	
Partie 1 Traitements et salaires	<u>253 433 925</u>	<u>253 433 925</u>	
<i>Article 1 Charges du personnel</i>	<u>253 433 925</u>	<u>253 433 925</u>	
Partie 4 Subventions et transferts	<u>124 830 909</u>	<u>124 830 909</u>	
<i>Article 1 Dons, subventions et transferts</i>	<u>124 830 909</u>	<u>124 830 909</u>	
Chap 46 TÉLÉDIFFUSION DE MAURITANIE	<u>260 000 000</u>	<u>260 000 000</u>	
S/Cha 01 Télédiffusion de mauritanie	<u>260 000 000</u>	<u>260 000 000</u>	
Partie 1 Traitements et salaires	<u>160 000 000</u>	<u>160 000 000</u>	
<i>Article 1 Charges du personnel</i>	<u>160 000 000</u>	<u>160 000 000</u>	
Partie 4 Subventions et transferts	<u>100 000 000</u>	<u>100 000 000</u>	
<i>Article 1 Dons, subventions et transferts</i>	<u>100 000 000</u>	<u>100 000 000</u>	
02 : BUDGET D'INVESTISSEMENT			
Chap 01 CABINET	<u>50 000 000</u>	<u>32 298 286</u>	-17 701 714
S/Cha 04 acquisition d'équipements au profit du mcrp	<u>40 000 000</u>	<u>22 298 286</u>	-17 701 714
Partie 6 Acquisition d'avoirs fixes	<u>40 000 000</u>	<u>22 298 286</u>	-17 701 714
<i>Article 2 Immobilisation corporelles</i>	<u>40 000 000</u>	<u>22 298 286</u>	-17 701 714
S/Cha 05 Sauvegarde des Archives	<u>10 000 000</u>	<u>10 000 000</u>	
Partie 6 Acquisition d'avoirs fixes	<u>10 000 000</u>	<u>10 000 000</u>	
<i>Article 2 Immobilisation corporelles</i>	<u>10 000 000</u>	<u>10 000 000</u>	
Chap 40 IMPRIMERIE NATIONALE	<u>150 000 000</u>	<u>150 000 000</u>	
S/Cha 04 Réhabilitation des outils d'impression de l'Imprimerie Nationale	<u>150 000 000</u>	<u>150 000 000</u>	
Partie 6 Acquisition d'avoirs fixes	<u>150 000 000</u>	<u>150 000 000</u>	
<i>Article 2 Immobilisation corporelles</i>	<u>150 000 000</u>	<u>150 000 000</u>	
Chap 43 TVM	<u>200 000 000</u>	<u>200 000 000</u>	
S/Cha 02 acquisition d'équipements spécialisés / tvm	<u>200 000 000</u>	<u>200 000 000</u>	
Partie 6 Acquisition d'avoirs fixes	<u>200 000 000</u>	<u>200 000 000</u>	
<i>Article 2 Immobilisation corporelles</i>	<u>200 000 000</u>	<u>200 000 000</u>	
Chap 44 RADIO MAURITANIE	<u>180 000 000</u>	<u>180 000 000</u>	
S/Cha 03 acquisition d'équipements spécialisés pour radio mauritanie	<u>180 000 000</u>	<u>180 000 000</u>	
Partie 6 Acquisition d'avoirs fixes	<u>180 000 000</u>	<u>180 000 000</u>	
<i>Article 2 Immobilisation corporelles</i>	<u>180 000 000</u>	<u>180 000 000</u>	
Chap 45 AMI	<u>120 000 000</u>	<u>120 000 000</u>	
S/Cha 02 acquisition d'équipements spécialisés pour ami	<u>120 000 000</u>	<u>120 000 000</u>	
Partie 6 Acquisition d'avoirs fixes	<u>120 000 000</u>	<u>120 000 000</u>	
<i>Article 2 Immobilisation corporelles</i>	<u>120 000 000</u>	<u>120 000 000</u>	
Chap 46 TÉLÉDIFFUSION DE MAURITANIE	<u>180 000 000</u>	<u>180 000 000</u>	
S/Cha 02 Acquisition d'équipements spécialisés/TDM	<u>180 000 000</u>	<u>180 000 000</u>	
Partie 6 Acquisition d'avoirs fixes	<u>180 000 000</u>	<u>180 000 000</u>	
<i>Article 2 Immobilisation corporelles</i>	<u>180 000 000</u>	<u>180 000 000</u>	

LOI DE FINANCES RECTIFICATIVE 2014

NOMENCLATURE BUDGETAIRE	LFI	LFR	ECART
TITRE : 13			
HAUT CONSEIL DE LA FATWA ET DES RECOURS GRACIEUX	200 000 000	200 000 000	
01 : BUDGET DE FONCTIONNEMENT			
Chap 01 CABINET	190 000 000	190 000 000	
S/Cha 01 cabinet	190 000 000	190 000 000	
Partie 2 Biens et Services	190 000 000	190 000 000	
<i>Article 4 Dotations</i>	190 000 000	190 000 000	
02 : BUDGET D'INVESTISSEMENT			
Chap 01 CABINET	10 000 000	10 000 000	
S/Cha 02 Appui au HCFRG	10 000 000	10 000 000	
Partie 6 Acquisition d'avoirs fixes	10 000 000	10 000 000	
<i>Article 4 Dotations</i>	10 000 000	10 000 000	
TITRE : 14			
MINISTÈRE DE LA JUSTICE	4 264 365 046	4 251 080 092	-13 284 954
01 : BUDGET DE FONCTIONNEMENT			
Chap 01 CABINET	678 956 871	678 694 480	-262 391
S/Cha 01 cabinet	647 706 871	647 459 480	-247 391
Partie 1 Traitements et salaires	532 660 707	532 660 707	
<i>Article 1 Charges du personnel</i>	532 660 707	532 660 707	
Partie 2 Biens et Services	115 046 164	114 798 773	-247 391
<i>Article 1 Achats des biens</i>	12 230 804	12 226 085	-4 719
<i>Article 2 Charges externes</i>	49 800 000	49 788 363	-11 637
<i>Article 3 Autres charges externes</i>	53 015 360	52 784 325	-231 035
S/Cha 72 coordination sectorielle vie/sida	1 250 000	1 235 000	-15 000
Partie 2 Biens et Services	1 250 000	1 235 000	-15 000
<i>Article 1 Achats des biens</i>	250 000	250 000	
<i>Article 3 Autres charges externes</i>	1 000 000	985 000	-15 000
S/Cha 74 entretien de bâtiments administratifs	20 000 000	20 000 000	
Partie 2 Biens et Services	20 000 000	20 000 000	
<i>Article 2 Charges externes</i>	20 000 000	20 000 000	
S/Cha 75 Associations professionnelles	10 000 000	10 000 000	
Partie 4 Subventions et transferts	10 000 000	10 000 000	
<i>Article 1 Dons, subventions et transferts</i>	10 000 000	10 000 000	
Chap 02 DIRECTION DES ETUDES, DE LA LEGISLATION ET DE LA COOPERATION	5 000 000	4 997 060	-2 940
S/Cha 01 delc	5 000 000	4 997 060	-2 940
Partie 2 Biens et Services	5 000 000	4 997 060	-2 940
<i>Article 1 Achats des biens</i>	1 500 000	1 500 000	
<i>Article 2 Charges externes</i>	500 000	500 000	
<i>Article 3 Autres charges externes</i>	3 000 000	2 997 060	-2 940
Chap 03 DIRECTION DES RESSOURCES HUMAINES	41 864 445	41 764 445	-100 000
S/Cha 01 drh	40 864 445	40 764 445	-100 000
Partie 1 Traitements et salaires	36 133 109	36 133 109	
<i>Article 1 Charges du personnel</i>	36 133 109	36 133 109	
Partie 2 Biens et Services	4 731 336	4 631 336	-100 000
<i>Article 1 Achats des biens</i>	2 331 336	2 331 336	
<i>Article 2 Charges externes</i>	1 200 000	1 200 000	
<i>Article 3 Autres charges externes</i>	1 200 000	1 100 000	-100 000
S/Cha 72 Conseil Supérieur de la Magistrature	1 000 000	1 000 000	
Partie 2 Biens et Services	1 000 000	1 000 000	

LOI DE FINANCES RECTIFICATIVE 2014

NOMENCLATURE BUDGETAIRE	LFI	LFR	ECART
<i>Article 1 Achats des biens</i>		<u>1 000 000</u>	<u>1 000 000</u>
Chap 04 DIRECTION DES AFFAIRES FINANCIERES DES INFRASTRUCTURES ET DE LA MODERNISATION	<u>354 969 103</u>	<u>354 969 103</u>	
S/Cha 01 direction des affaires financières des infrastructures et de la modernisation	354 969 103	354 969 103	
Partie 1 Traitements et salaires	350 969 103	350 969 103	
<i>Article 1 Charges du personnel</i>	<u>350 969 103</u>	<u>350 969 103</u>	
Partie 2 Biens et Services	4 000 000	4 000 000	
<i>Article 1 Achats des biens</i>	<u>3 500 000</u>	<u>3 500 000</u>	
<i>Article 3 Autres charges externes</i>	<u>500 000</u>	<u>500 000</u>	
Chap 05 INSPECTION GENERALE DE L'ADMINISTRATION JUDICIAIRE ET PENITENTIAIRE	<u>23 838 518</u>	<u>23 837 268</u>	-1 250
S/Cha 01 igajp	23 838 518	23 837 268	-1 250
Partie 2 Biens et Services	23 838 518	23 837 268	-1 250
<i>Article 1 Achats des biens</i>	<u>2 000 000</u>	<u>2 000 000</u>	
<i>Article 2 Charges externes</i>	<u>8 638 518</u>	<u>8 637 268</u>	-1 250
<i>Article 3 Autres charges externes</i>	<u>13 200 000</u>	<u>13 200 000</u>	
Chap 06 DIRECTION DES AFFAIRES CIVILES ET DU SCEAU	<u>17 909 352</u>	<u>17 788 943</u>	-120 409
S/Cha 01 dacs	17 909 352	17 788 943	-120 409
Partie 2 Biens et Services	17 909 352	17 788 943	-120 409
<i>Article 1 Achats des biens</i>	<u>2 109 352</u>	<u>2 106 263</u>	-3 089
<i>Article 2 Charges externes</i>	<u>800 000</u>	<u>800 000</u>	
<i>Article 3 Autres charges externes</i>	<u>15 000 000</u>	<u>14 882 680</u>	-117 320
Chap 07 DIRECTION DES AFFAIRES PENALES ET DE L'ADMINISTRATION PENITENTIAIRE	<u>351 610 448</u>	<u>351 434 821</u>	-175 627
S/Cha 01 dapap	351 610 448	351 434 821	-175 627
Partie 2 Biens et Services	351 610 448	351 434 821	-175 627
<i>Article 1 Achats des biens</i>	<u>302 400 000</u>	<u>302 359 586</u>	-40 414
<i>Article 2 Charges externes</i>	<u>29 000 000</u>	<u>28 928 355</u>	-71 645
<i>Article 3 Autres charges externes</i>	<u>4 210 448</u>	<u>4 151 880</u>	-58 568
S/Cha 71 hospitalisation des détenus	11 000 000	11 000 000	
Partie 2 Biens et Services	11 000 000	11 000 000	
<i>Article 3 Autres charges externes</i>	<u>11 000 000</u>	<u>11 000 000</u>	
S/Cha 72 formation morale et civique des détenus	5 000 000	4 995 000	-5 000
Partie 2 Biens et Services	5 000 000	4 995 000	-5 000
<i>Article 3 Autres charges externes</i>	<u>5 000 000</u>	<u>4 995 000</u>	-5 000
Chap 08 DIRECTION DE LA PROTECTION JUDICIAIRE DE L'ENFANT	<u>4 931 416</u>	<u>4 931 416</u>	
S/Cha 01 dpje	4 931 416	4 931 416	
Partie 2 Biens et Services	4 931 416	4 931 416	
<i>Article 1 Achats des biens</i>	<u>1 666 667</u>	<u>1 666 667</u>	
<i>Article 2 Charges externes</i>	<u>1 264 749</u>	<u>1 264 749</u>	
<i>Article 3 Autres charges externes</i>	<u>2 000 000</u>	<u>2 000 000</u>	
Chap 09 PARQUET GENERAL COUR SUPREME	<u>10 166 667</u>	<u>10 110 165</u>	-56 502
S/Cha 01 parquet général cour suprême	10 166 667	10 110 165	-56 502
Partie 2 Biens et Services	10 166 667	10 110 165	-56 502
<i>Article 1 Achats des biens</i>	<u>5 150 000</u>	<u>5 148 520</u>	-1 480
<i>Article 2 Charges externes</i>	<u>3 000 000</u>	<u>2 993 005</u>	-6 995
<i>Article 3 Autres charges externes</i>	<u>2 016 667</u>	<u>1 968 640</u>	-48 027
Chap 10 COUR D'APPEL DE NOUAKCHOTT	<u>355 988 786</u>	<u>355 967 812</u>	-20 974
S/Cha 01 cour d'appel de nouakchott	355 988 786	355 967 812	-20 974
Partie 1 Traitements et salaires	351 488 786	351 488 786	
<i>Article 1 Charges du personnel</i>	<u>351 488 786</u>	<u>351 488 786</u>	
Partie 2 Biens et Services	4 500 000	4 479 026	-20 974

LOI DE FINANCES RECTIFICATIVE 2014

NOMENCLATURE BUDGETAIRE	LFI	LFR	ECART
<i>Article 1 Achats des biens</i>	3 600 000	3 589 028	-10 972
<i>Article 2 Charges externes</i>	900 000	889 998	-10 002
Chap 11 PARQUET GENERAL COUR D'APPEL DE NOUAKCHOTT	67 602 009	67 599 111	-2 898
S/Cha 01 parquet général cour d'appel de nouakchott	67 602 009	67 599 111	-2 898
Partie 1 Traitements et salaires	61 535 342	61 535 342	
<i>Article 1 Charges du personnel</i>	61 535 342	61 535 342	
Partie 2 Biens et Services	6 066 667	6 063 769	-2 898
<i>Article 1 Achats des biens</i>	2 566 667	2 564 899	-1 768
<i>Article 2 Charges externes</i>	3 500 000	3 498 870	-1 130
Chap 12 STRUCTURES JUDICIAIRES DE NOUAKCHOTT	1 885 100 397	1 883 898 782	-1 201 615
S/Cha 01 tribunal de la wilaya de nouakchott	1 865 602 219	1 864 995 233	-606 986
Partie 1 Traitements et salaires	1 861 818 593	1 861 818 593	
<i>Article 1 Charges du personnel</i>	1 861 818 593	1 861 818 593	
Partie 2 Biens et Services	3 783 626	3 176 640	-606 986
<i>Article 1 Achats des biens</i>	1 783 626	1 580 526	-203 100
<i>Article 2 Charges externes</i>	800 000	638 400	-161 600
<i>Article 3 Autres charges externes</i>	1 200 000	957 714	-242 286
S/Cha 02 parquet république t w nouakchott	7 466 667	7 465 160	-1 507
Partie 2 Biens et Services	7 466 667	7 465 160	-1 507
<i>Article 1 Achats des biens</i>	4 966 667	4 965 160	-1 507
<i>Article 2 Charges externes</i>	2 500 000	2 500 000	
S/Cha 03 cabinets d'instruction tw nouakchott	2 338 587	2 133 679	-204 908
Partie 2 Biens et Services	2 338 587	2 133 679	-204 908
<i>Article 1 Achats des biens</i>	2 338 587	2 133 679	-204 908
S/Cha 04 cour criminelle de nouakchott	1 119 294	1 104 837	-14 457
Partie 2 Biens et Services	1 119 294	1 104 837	-14 457
<i>Article 1 Achats des biens</i>	1 119 294	1 104 837	-14 457
S/Cha 05 tribunal de travail de nouakchott	1 100 000	1 100 000	
Partie 2 Biens et Services	1 100 000	1 100 000	
<i>Article 1 Achats des biens</i>	1 100 000	1 100 000	
S/Cha 06 tribunal de commerce de nouakchott	1 766 667	1 662 567	-104 100
Partie 2 Biens et Services	1 766 667	1 662 567	-104 100
<i>Article 1 Achats des biens</i>	1 600 000	1 495 900	-104 100
<i>Article 2 Charges externes</i>	166 667	166 667	
S/Cha 07 tribunal de la moughataa de tevragh zeina	634 107	618 937	-15 170
Partie 2 Biens et Services	634 107	618 937	-15 170
<i>Article 1 Achats des biens</i>	634 107	618 937	-15 170
S/Cha 08 tribunal de la moughataa du ksar	634 107	634 107	
Partie 2 Biens et Services	634 107	634 107	
<i>Article 1 Achats des biens</i>	634 107	634 107	
S/Cha 09 tribunal de la moughataa de teyaret	634 107	634 107	
Partie 2 Biens et Services	634 107	634 107	
<i>Article 1 Achats des biens</i>	634 107	634 107	
S/Cha 10 tribunal de la moughataa de dar naim	634 107	634 107	
Partie 2 Biens et Services	634 107	634 107	
<i>Article 1 Achats des biens</i>	634 107	634 107	
S/Cha 11 tribunal de la moughataa de toujounine	634 107	379 620	-254 487
Partie 2 Biens et Services	634 107	379 620	-254 487
<i>Article 1 Achats des biens</i>	634 107	379 620	-254 487
S/Cha 12 tribunal de la moughataa de arafat	634 107	634 107	
Partie 2 Biens et Services	634 107	634 107	
<i>Article 1 Achats des biens</i>	634 107	634 107	
S/Cha 13 tribunal de la moughataa de riadh	634 107	634 107	

LOI DE FINANCES RECTIFICATIVE 2014

NOMENCLATURE BUDGETAIRE		LFI	LFR	ECART
Partie 2	Biens et Services		634 107	634 107
Article 1	Achats des biens		634 107	634 107
S/Cha 14	tribunal de la moughataa de sebkha	634 107	634 107	634 107
Partie 2	Biens et Services	634 107	634 107	634 107
Article 1	Achats des biens	634 107	634 107	634 107
S/Cha 15	tribunal de la moughataa d' el mina	634 107	634 107	634 107
Partie 2	Biens et Services	634 107	634 107	634 107
Article 1	Achats des biens	634 107	634 107	634 107
Chap 20	STRUCTURES JUDICIAIRES DU HODH EL CHARGHI	4 565 042	4 565 042	
S/Cha 01	tribunal de la wilaya	700 000	700 000	700 000
Partie 2	Biens et Services	700 000	700 000	700 000
Article 1	Achats des biens	700 000	700 000	700 000
S/Cha 71	parquet république	1 374 431	1 374 431	1 374 431
Partie 2	Biens et Services	1 374 431	1 374 431	1 374 431
Article 1	Achats des biens	574 431	574 431	574 431
Article 2	Charges externes	800 000	800 000	800 000
S/Cha 72	cabinet d'instruction	209 807	209 807	209 807
Partie 2	Biens et Services	209 807	209 807	209 807
Article 1	Achats des biens	209 807	209 807	209 807
S/Cha 73	cour criminelle	180 804	180 804	180 804
Partie 2	Biens et Services	180 804	180 804	180 804
Article 1	Achats des biens	180 804	180 804	180 804
S/Cha 74	tribunal de la moughataa de amourj	350 000	350 000	350 000
Partie 2	Biens et Services	350 000	350 000	350 000
Article 1	Achats des biens	350 000	350 000	350 000
S/Cha 75	tribunal de la moughataa de bassiknou	350 000	350 000	350 000
Partie 2	Biens et Services	350 000	350 000	350 000
Article 1	Achats des biens	350 000	350 000	350 000
S/Cha 76	tribunal de la moughataa de diguenni	350 000	350 000	350 000
Partie 2	Biens et Services	350 000	350 000	350 000
Article 1	Achats des biens	350 000	350 000	350 000
S/Cha 77	tribunal de la moughataa de timbedra	350 000	350 000	350 000
Partie 2	Biens et Services	350 000	350 000	350 000
Article 1	Achats des biens	350 000	350 000	350 000
S/Cha 78	tribunal de la moughataa de walata	350 000	350 000	350 000
Partie 2	Biens et Services	350 000	350 000	350 000
Article 1	Achats des biens	350 000	350 000	350 000
S/Cha 79	tribunal de la moughataa de Nbeikett Lahwach	350 000	350 000	350 000
Partie 2	Biens et Services	350 000	350 000	350 000
Article 1	Achats des biens	350 000	350 000	350 000
Chap 21	STRUCTURES JUDICIAIRES DU HODH EL GHARBI	3 515 042	3 515 042	
S/Cha 01	tribunal de la wilaya	700 000	700 000	700 000
Partie 2	Biens et Services	700 000	700 000	700 000
Article 1	Achats des biens	700 000	700 000	700 000
S/Cha 71	parquet république	1 374 431	1 374 431	1 374 431
Partie 2	Biens et Services	1 374 431	1 374 431	1 374 431
Article 1	Achats des biens	574 431	574 431	574 431
Article 2	Charges externes	800 000	800 000	800 000
S/Cha 72	cabinet d'instruction	209 807	209 807	209 807
Partie 2	Biens et Services	209 807	209 807	209 807
Article 1	Achats des biens	209 807	209 807	209 807
S/Cha 73	cour criminelle	180 804	180 804	180 804
Partie 2	Biens et Services	180 804	180 804	180 804

LOI DE FINANCES RECTIFICATIVE 2014

NOMENCLATURE BUDGETAIRE	LFI	LFR	ECART
<i>Article 1 Achats des biens</i>		<u>180 804</u>	<u>180 804</u>
S/Cha 74 tribunal de la moughataa de tintane	350 000	350 000	
Partie 2 Biens et Services	350 000	350 000	
<i>Article 1 Achats des biens</i>		<u>350 000</u>	<u>350 000</u>
S/Cha 75 tribunal de la moughataa de koubenni	350 000	350 000	
Partie 2 Biens et Services	350 000	350 000	
<i>Article 1 Achats des biens</i>		<u>350 000</u>	<u>350 000</u>
S/Cha 76 tribunal de la moughataa de tamchekett	350 000	350 000	
Partie 2 Biens et Services	350 000	350 000	
<i>Article 1 Achats des biens</i>		<u>350 000</u>	<u>350 000</u>
Chap 22 STRUCTURES JUDICIAIRES DE L'ASSABA	<u>7 811 699</u>	<u>7 811 699</u>	
S/Cha 01 tribunal de la wilaya	700 000	700 000	
Partie 2 Biens et Services	700 000	700 000	
<i>Article 1 Achats des biens</i>		<u>700 000</u>	<u>700 000</u>
S/Cha 71 parquet république	1 374 431	1 374 431	
Partie 2 Biens et Services	1 374 431	1 374 431	
<i>Article 1 Achats des biens</i>		<u>574 431</u>	<u>574 431</u>
<i>Article 2 Charges externes</i>		<u>800 000</u>	<u>800 000</u>
S/Cha 72 cabinet d'instruction	259 807	259 807	
Partie 2 Biens et Services	259 807	259 807	
<i>Article 1 Achats des biens</i>		<u>259 807</u>	<u>259 807</u>
S/Cha 73 cour criminelle	230 804	230 804	
Partie 2 Biens et Services	230 804	230 804	
<i>Article 1 Achats des biens</i>		<u>230 804</u>	<u>230 804</u>
S/Cha 74 cour d'appel	1 666 667	1 666 667	
Partie 2 Biens et Services	1 666 667	1 666 667	
<i>Article 1 Achats des biens</i>		<u>1 666 667</u>	<u>1 666 667</u>
S/Cha 75 parquet général cour d'appel	2 179 990	2 179 990	
Partie 2 Biens et Services	2 179 990	2 179 990	
<i>Article 1 Achats des biens</i>		<u>1 279 990</u>	<u>1 279 990</u>
<i>Article 2 Charges externes</i>		<u>900 000</u>	<u>900 000</u>
S/Cha 76 tribunal de la moughataa de guérou	350 000	350 000	
Partie 2 Biens et Services	350 000	350 000	
<i>Article 1 Achats des biens</i>		<u>350 000</u>	<u>350 000</u>
S/Cha 77 tribunal de la moughataa de barkéoul	350 000	350 000	
Partie 2 Biens et Services	350 000	350 000	
<i>Article 1 Achats des biens</i>		<u>350 000</u>	<u>350 000</u>
S/Cha 78 tribunal de la moughataa de boumdeid	350 000	350 000	
Partie 2 Biens et Services	350 000	350 000	
<i>Article 1 Achats des biens</i>		<u>350 000</u>	<u>350 000</u>
S/Cha 79 tribunal de la moughataa de kankoussa	350 000	350 000	
Partie 2 Biens et Services	350 000	350 000	
<i>Article 1 Achats des biens</i>		<u>350 000</u>	<u>350 000</u>
Chap 23 STRUCTURES JUDICIAIRES DU GUIDIMAGHA	<u>2 815 042</u>	<u>2 814 042</u>	<u>-1 000</u>
S/Cha 01 tribunal de la wilaya	700 000	700 000	
Partie 2 Biens et Services	700 000	700 000	
<i>Article 1 Achats des biens</i>		<u>700 000</u>	<u>700 000</u>
S/Cha 71 parquet république	1 374 431	1 373 431	-1 000
Partie 2 Biens et Services	1 374 431	1 373 431	-1 000
<i>Article 1 Achats des biens</i>		<u>574 431</u>	<u>574 431</u>
<i>Article 2 Charges externes</i>		<u>800 000</u>	<u>799 000</u>
S/Cha 72 cabinet d'instruction	209 807	209 807	
Partie 2 Biens et Services	209 807	209 807	
<i>Article 1 Achats des biens</i>		<u>209 807</u>	<u>209 807</u>

LOI DE FINANCES RECTIFICATIVE 2014

NOMENCLATURE BUDGETAIRE	LFI	LFR	ECART
S/Cha 73 cour criminelle	180 804	180 804	
Partie 2 Biens et Services	180 804	180 804	
<i>Article 1 Achats des biens</i>	<u>180 804</u>	<u>180 804</u>	
S/Cha 74 tribunal de la moughataa de ould yenje	350 000	350 000	
Partie 2 Biens et Services	350 000	350 000	
<i>Article 1 Achats des biens</i>	<u>350 000</u>	<u>350 000</u>	
Chap 24 STRUCTURES JUDICIAIRES DU GORGOL	<u>3 515 042</u>	<u>3 515 042</u>	
S/Cha 01 tribunal de la wilaya	700 000	700 000	
Partie 2 Biens et Services	700 000	700 000	
<i>Article 1 Achats des biens</i>	<u>700 000</u>	<u>700 000</u>	
S/Cha 71 parquet république	1 374 431	1 374 431	
Partie 2 Biens et Services	1 374 431	1 374 431	
<i>Article 1 Achats des biens</i>	<u>574 431</u>	<u>574 431</u>	
<i>Article 2 Charges externes</i>	<u>800 000</u>	<u>800 000</u>	
S/Cha 72 cabinet d'instruction	209 807	209 807	
Partie 2 Biens et Services	209 807	209 807	
<i>Article 1 Achats des biens</i>	<u>209 807</u>	<u>209 807</u>	
S/Cha 73 cour criminelle	180 804	180 804	
Partie 2 Biens et Services	180 804	180 804	
<i>Article 1 Achats des biens</i>	<u>180 804</u>	<u>180 804</u>	
S/Cha 74 tribunal de la moughataa de maghama	350 000	350 000	
Partie 2 Biens et Services	350 000	350 000	
<i>Article 1 Achats des biens</i>	<u>350 000</u>	<u>350 000</u>	
S/Cha 75 tribunal de la moughataa de m'bout	350 000	350 000	
Partie 2 Biens et Services	350 000	350 000	
<i>Article 1 Achats des biens</i>	<u>350 000</u>	<u>350 000</u>	
S/Cha 76 tribunal de la moughataa de mouguel	350 000	350 000	
Partie 2 Biens et Services	350 000	350 000	
<i>Article 1 Achats des biens</i>	<u>350 000</u>	<u>350 000</u>	
Chap 25 STRUCTURES JUDICIAIRES DU TAGANT	<u>4 815 042</u>	<u>3 964 182</u>	<u>-850 860</u>
S/Cha 01 tribunal de la wilaya	700 000	700 000	
Partie 2 Biens et Services	700 000	700 000	
<i>Article 1 Achats des biens</i>	<u>700 000</u>	<u>700 000</u>	
S/Cha 71 parquet république	1 374 431	1 374 431	
Partie 2 Biens et Services	1 374 431	1 374 431	
<i>Article 1 Achats des biens</i>	<u>574 431</u>	<u>574 431</u>	
<i>Article 2 Charges externes</i>	<u>800 000</u>	<u>800 000</u>	
S/Cha 72 cabinet d'instruction	209 807	209 807	
Partie 2 Biens et Services	209 807	209 807	
<i>Article 1 Achats des biens</i>	<u>209 807</u>	<u>209 807</u>	
S/Cha 73 cour criminelle	1 830 804	979 944	-850 860
Partie 2 Biens et Services	1 830 804	979 944	-850 860
<i>Article 1 Achats des biens</i>	<u>1 830 804</u>	<u>979 944</u>	<u>-850 860</u>
S/Cha 74 tribunal de la moughataa de tichit	350 000	350 000	
Partie 2 Biens et Services	350 000	350 000	
<i>Article 1 Achats des biens</i>	<u>350 000</u>	<u>350 000</u>	
S/Cha 75 tribunal de la moughataa de moudjeria	350 000	350 000	
Partie 2 Biens et Services	350 000	350 000	
<i>Article 1 Achats des biens</i>	<u>350 000</u>	<u>350 000</u>	
Chap 26 STRUCTURES JUDICIAIRES DU BRAKNA	<u>3 965 042</u>	<u>3 965 042</u>	
S/Cha 01 tribunal de la wilaya	700 000	700 000	
Partie 2 Biens et Services	700 000	700 000	
<i>Article 1 Achats des biens</i>	<u>700 000</u>	<u>700 000</u>	
S/Cha 71 parquet république	1 474 431	1 474 431	

LOI DE FINANCES RECTIFICATIVE 2014

NOMENCLATURE BUDGETAIRE		LFI	LFR	ECART
Partie 2	Biens et Services	1 474 431	1 474 431	
Article 1	Achats des biens	674 431	674 431	
Article 2	Charges externes	800 000	800 000	
S/Cha 72	cabinet d'instruction	209 807	209 807	
Partie 2	Biens et Services	209 807	209 807	
Article 1	Achats des biens	209 807	209 807	
S/Cha 73	cour criminelle	180 804	180 804	
Partie 2	Biens et Services	180 804	180 804	
Article 1	Achats des biens	180 804	180 804	
S/Cha 74	tribunal de la moughataa de bababé	350 000	350 000	
Partie 2	Biens et Services	350 000	350 000	
Article 1	Achats des biens	350 000	350 000	
S/Cha 75	tribunal de la moughataa de bogué	350 000	350 000	
Partie 2	Biens et Services	350 000	350 000	
Article 1	Achats des biens	350 000	350 000	
S/Cha 76	tribunal de la moughataa de maghtaalahjar	350 000	350 000	
Partie 2	Biens et Services	350 000	350 000	
Article 1	Achats des biens	350 000	350 000	
S/Cha 77	tribunal de la moughataa de m'bagne	350 000	350 000	
Partie 2	Biens et Services	350 000	350 000	
Article 1	Achats des biens	350 000	350 000	
Chap 27	STRUCTURES JUDICIAIRES DE L'ADRAR	3 515 042	3 515 042	
S/Cha 01	tribunal de la wilaya	700 000	700 000	
Partie 2	Biens et Services	700 000	700 000	
Article 1	Achats des biens	700 000	700 000	
S/Cha 71	parquet république	1 374 431	1 374 431	
Partie 2	Biens et Services	1 374 431	1 374 431	
Article 1	Achats des biens	574 431	574 431	
Article 2	Charges externes	800 000	800 000	
S/Cha 72	cabinet d'instruction	209 807	209 807	
Partie 2	Biens et Services	209 807	209 807	
Article 1	Achats des biens	209 807	209 807	
S/Cha 73	cour criminelle	180 804	180 804	
Partie 2	Biens et Services	180 804	180 804	
Article 1	Achats des biens	180 804	180 804	
S/Cha 74	tribunal de la moughataa de aoujeft	350 000	350 000	
Partie 2	Biens et Services	350 000	350 000	
Article 1	Achats des biens	350 000	350 000	
S/Cha 75	tribunal de la moughataa de chinguiti	350 000	350 000	
Partie 2	Biens et Services	350 000	350 000	
Article 1	Achats des biens	350 000	350 000	
S/Cha 76	tribunal de la moughataa de wadane	350 000	350 000	
Partie 2	Biens et Services	350 000	350 000	
Article 1	Achats des biens	350 000	350 000	
Chap 28	STRUCTURES JUDICIAIRES DE NOUADHIBOU	33 014 915	28 145 955	-4 868 960
S/Cha 01	tribunal de la wilaya	1 100 000	1 100 000	
Partie 2	Biens et Services	1 100 000	1 100 000	
Article 1	Achats des biens	800 000	800 000	
Article 2	Charges externes	300 000	300 000	
S/Cha 72	parquet de la république	1 650 000	1 650 000	
Partie 2	Biens et Services	1 650 000	1 650 000	
Article 1	Achats des biens	650 000	650 000	
Article 2	Charges externes	1 000 000	1 000 000	
S/Cha 73	cabinet d'instruction	516 667	516 667	

LOI DE FINANCES RECTIFICATIVE 2014

NOMENCLATURE BUDGETAIRE	LFI	LFR	ECART
Partie 2 Biens et Services	516 667	516 667	
Article 1 Achats des biens	266 667	266 667	
Article 2 Charges externes	250 000	250 000	
S/Cha 74 cour criminelle	627 190	627 190	
Partie 2 Biens et Services	627 190	627 190	
Article 1 Achats des biens	416 667	416 667	
Article 2 Charges externes	210 523	210 523	
S/Cha 75 tribunal de travail	887 536	887 536	
Partie 2 Biens et Services	887 536	887 536	
Article 1 Achats des biens	483 333	483 333	
Article 2 Charges externes	404 203	404 203	
S/Cha 76 tribunal de commerce	948 870	948 870	
Partie 2 Biens et Services	948 870	948 870	
Article 1 Achats des biens	698 870	698 870	
Article 2 Charges externes	250 000	250 000	
S/Cha 77 cour d'appel	2 200 000	2 200 000	
Partie 2 Biens et Services	2 200 000	2 200 000	
Article 1 Achats des biens	1 400 000	1 400 000	
Article 2 Charges externes	800 000	800 000	
S/Cha 78 parquet général cour d'appel	4 408 812	4 408 812	
Partie 2 Biens et Services	4 408 812	4 408 812	
Article 1 Achats des biens	1 073 807	1 073 807	
Article 2 Charges externes	3 335 005	3 335 005	
S/Cha 79 prison civile	20 675 840	15 806 880	-4 868 960
Partie 2 Biens et Services	20 675 840	15 806 880	-4 868 960
Article 1 Achats des biens	20 475 840	15 606 880	-4 868 960
Article 3 Autres charges externes	200 000	200 000	
Chap 31 STRUCTURES JUDICIAIRES DE TIRIS ZEMOUR	3 115 042	3 115 042	
S/Cha 01 tribunal de la wilaya	700 000	700 000	
Partie 2 Biens et Services	700 000	700 000	
Article 1 Achats des biens	700 000	700 000	
S/Cha 71 parquet république	1 374 431	1 374 431	
Partie 2 Biens et Services	1 374 431	1 374 431	
Article 1 Achats des biens	574 431	574 431	
Article 2 Charges externes	800 000	800 000	
S/Cha 72 cabinet d'instruction	209 807	209 807	
Partie 2 Biens et Services	209 807	209 807	
Article 1 Achats des biens	180 804	180 804	
S/Cha 73 cour criminelle	180 804	180 804	
Partie 2 Biens et Services	180 804	180 804	
Article 1 Achats des biens	300 000	300 000	
S/Cha 74 tribunal de la moughataa de bir em grein	300 000	300 000	
Partie 2 Biens et Services	300 000	300 000	
Article 1 Achats des biens	300 000	300 000	
S/Cha 75 tribunal de la moughataa de fdeirek	350 000	350 000	
Partie 2 Biens et Services	350 000	350 000	
Article 1 Achats des biens	350 000	350 000	
Chap 32 STRUCTURES JUDICIAIRES D'INCHIRI	2 565 042	2 565 042	
S/Cha 01 tribunal de la wilaya	700 000	700 000	
Partie 2 Biens et Services	700 000	700 000	
Article 1 Achats des biens	700 000	700 000	
S/Cha 71 parquet république	1 474 431	1 474 431	
Partie 2 Biens et Services	1 474 431	1 474 431	
Article 1 Achats des biens	674 431	674 431	

LOI DE FINANCES RECTIFICATIVE 2014

NOMENCLATURE BUDGETAIRE	LFI	LFR	ECART
<i>Article 2 Charges externes</i>		<u>800 000</u>	<u>800 000</u>
S/Cha 72 cabinet d'instruction	209 807	209 807	
Partie 2 Biens et Services	209 807	209 807	
<i>Article 1 Achats des biens</i>		<u>209 807</u>	<u>209 807</u>
S/Cha 73 cour criminelle	180 804	180 804	
Partie 2 Biens et Services	180 804	180 804	
<i>Article 1 Achats des biens</i>		<u>180 804</u>	<u>180 804</u>
Chap 33 STRUCTURES JUDICIAIRES DU TRARZA	<u>4 215 042</u>	<u>4 215 042</u>	
S/Cha 01 tribunal de la wilaya	700 000	700 000	
Partie 2 Biens et Services	700 000	700 000	
<i>Article 1 Achats des biens</i>		<u>700 000</u>	<u>700 000</u>
S/Cha 71 parquet république	1 374 431	1 374 431	
Partie 2 Biens et Services	1 374 431	1 374 431	
<i>Article 1 Achats des biens</i>		<u>574 431</u>	<u>574 431</u>
<i>Article 2 Charges externes</i>		<u>800 000</u>	<u>800 000</u>
S/Cha 72 cabinet d'instruction	209 807	209 807	
Partie 2 Biens et Services	209 807	209 807	
<i>Article 1 Achats des biens</i>		<u>209 807</u>	<u>209 807</u>
S/Cha 73 cour criminelle	180 804	180 804	
Partie 2 Biens et Services	180 804	180 804	
<i>Article 1 Achats des biens</i>		<u>180 804</u>	<u>180 804</u>
S/Cha 74 tribunal de la moughataa de rkiz	350 000	350 000	
Partie 2 Biens et Services	350 000	350 000	
<i>Article 1 Achats des biens</i>		<u>350 000</u>	<u>350 000</u>
S/Cha 75 tribunal de la moughataa de boutilimitt	350 000	350 000	
Partie 2 Biens et Services	350 000	350 000	
<i>Article 1 Achats des biens</i>		<u>350 000</u>	<u>350 000</u>
S/Cha 76 tribunal de la moughataa de keurmacene	350 000	350 000	
Partie 2 Biens et Services	350 000	350 000	
<i>Article 1 Achats des biens</i>		<u>350 000</u>	<u>350 000</u>
S/Cha 77 tribunal de la moughataa de mederdra	350 000	350 000	
Partie 2 Biens et Services	350 000	350 000	
<i>Article 1 Achats des biens</i>		<u>350 000</u>	<u>350 000</u>
S/Cha 78 tribunal de la moughataa de wadnaga	350 000	350 000	
Partie 2 Biens et Services	350 000	350 000	
<i>Article 1 Achats des biens</i>		<u>350 000</u>	<u>350 000</u>
Chap 41 CENTRE ACCUEIL, REINSERTION SOCIALE POUR LES ENFANTS EN CONFLIT AVEC LA LOI	<u>104 000 000</u>	<u>104 000 000</u>	
S/Cha 01 centre accueil, réinsertion sociale pour les enfants en conflit avec la loi	104 000 000	104 000 000	
Partie 1 Traitements et salaires	45 000 000	45 000 000	
<i>Article 1 Charges du personnel</i>		<u>45 000 000</u>	<u>45 000 000</u>
Partie 4 Subventions et transferts	59 000 000	59 000 000	
<i>Article 1 Dons, subventions et transferts</i>		<u>59 000 000</u>	<u>59 000 000</u>
02 :			
BUDGET D'INVESTISSEMENT			
Chap 01 CABINET	110 000 000	105 006 420	-4 993 580
S/Cha 02 amélioration qualité service public de la justice	50 000 000	45 092 700	-4 907 300
Partie 6 Acquisition d'avoirs fixes	50 000 000	45 092 700	-4 907 300
<i>Article 2 Immobilisation corporelles</i>		<u>45 092 700</u>	<u>-4 907 300</u>
S/Cha 17 fonds d'études pour l'actualisation des textes	40 000 000	39 913 720	-86 280
Partie 2 Biens et Services	40 000 000	39 913 720	-86 280
<i>Article 3 Autres charges externes</i>		<u>39 913 720</u>	<u>-86 280</u>

LOI DE FINANCES RECTIFICATIVE 2014

NOMENCLATURE BUDGETAIRE		LF1	LF2	ECART
S/Cha 18	Examen de l'application de la Convention des Nations Unies pour la lutte contre la corruption par la Mauritanie	20 000 000	20 000 000	
Partie 2	Biens et Services	20 000 000	20 000 000	
Article 3	<i>Autres charges externes</i>	20 000 000	20 000 000	
Chap 03	DIRECTION DES RESSOURCES HUMAINES	40 000 000	39 569 880	-430 120
S/Cha 08	Formation du personnel de la Justice	40 000 000	39 569 880	-430 120
Partie 2	Biens et Services	40 000 000	39 569 880	-430 120
Article 1	<i>Achats des biens</i>	11 000 000	10 971 360	-28 640
Article 2	<i>Charges externes</i>	12 000 000	11 647 420	-352 580
Article 3	<i>Autres charges externes</i>	17 000 000	16 951 100	-48 900
Chap 07	DIRECTION DES AFFAIRES PENALES ET DE L'ADMINISTRATION PENITENTIAIRE	85 000 000	84 804 172	-195 828
S/Cha 08	Amélioration des conditions de détenus et création d'œuvres pénitentiaires	50 000 000	49 918 800	-81 200
Partie 2	Biens et Services	25 000 000	24 952 116	-47 884
Article 1	<i>Achats des biens</i>	20 000 000	19 972 116	-27 884
Article 3	<i>Autres charges externes</i>	5 000 000	4 980 000	-20 000
Partie 6	Acquisition d'avoirs fixes	25 000 000	24 966 684	-33 316
Article 2	<i>Immobilisation corporelles</i>	25 000 000	24 966 684	-33 316
S/Cha 11	Acquisition de Matériel de Couchage au profit des Prisons Nktt, NDB et Aleg	15 000 000	14 920 662	-79 338
Partie 6	Acquisition d'avoirs fixes	15 000 000	14 920 662	-79 338
Article 2	<i>Immobilisation corporelles</i>	15 000 000	14 920 662	-79 338
S/Cha 12	Équipement de postes de santé au sein des prisons Nktt, NDB et Aleg	20 000 000	19 964 710	-35 290
Partie 6	Acquisition d'avoirs fixes	20 000 000	19 964 710	-35 290
Article 2	<i>Immobilisation corporelles</i>	20 000 000	19 964 710	-35 290
Chap 41	CENTRE ACCUEIL, REINSERTION SOCIALE POUR LES ENFANTS EN CONFLIT AVEC LA LOI	50 000 000	50 000 000	
S/Cha 02	Accueil, Éducation, Formation, Réinsertion sociale et Suivi des ECL	50 000 000	50 000 000	
Partie 2	Biens et Services	22 000 000	22 000 000	
Article 3	<i>Autres charges externes</i>	22 000 000	22 000 000	
Partie 6	Acquisition d'avoirs fixes	28 000 000	28 000 000	
Article 2	<i>Immobilisation corporelles</i>	28 000 000	28 000 000	
TITRE : 16				
MINISTERE DES FINANCES		4 815 650 593	4 563 809 723	-251 840 870
01 :	BUDGET DE FONCTIONNEMENT			
Chap 01	CABINET	490 212 033	474 637 765	-15 574 268
S/Cha 01	cabinet	443 188 989	442 399 639	-789 350
Partie 1	Traitements et salaires	403 986 319	403 986 319	
Article 1	<i>Charges du personnel</i>	403 986 319	403 986 319	
Partie 2	Biens et Services	39 202 670	38 413 320	-789 350
Article 1	<i>Achats des biens</i>	10 639 651	10 272 904	-366 747
Article 2	<i>Charges externes</i>	23 920 927	23 540 416	-380 511
Article 3	<i>Autres charges externes</i>	4 642 092	4 600 000	-42 092
S/Cha 71	inspection interne	852 276	852 276	
Partie 2	Biens et Services	852 276	852 276	
Article 1	<i>Achats des biens</i>	852 276	852 276	
S/Cha 72	renforcement des capacités	5 000 000	5 000 000	
Partie 2	Biens et Services	5 000 000	5 000 000	
Article 1	<i>Achats des biens</i>	5 000 000	5 000 000	

LOI DE FINANCES RECTIFICATIVE 2014

NOMENCLATURE BUDGETAIRE		LFI	LFR	ECART
S/Cha 73	canif - commission d'analyse des informations financières	17 698 000	17 698 000	
Partie 2	Biens et Services	17 698 000	17 698 000	
Article 3	Autres charges externes	17 698 000	17 698 000	
S/Cha 74	cellule de réformes budgétaires	13 400 000	0	-13 400 000
Partie 2	Biens et Services	13 400 000	0	-13 400 000
Article 3	Autres charges externes	13 400 000	0	-13 400 000
S/Cha 75	commission d'assainissement et de suivi des agents non permanent	6 672 768	5 287 850	-1 384 918
Partie 2	Biens et Services	6 672 768	5 287 850	-1 384 918
Article 1	Achats des biens	1 672 768	287 850	-1 384 918
Article 3	Autres charges externes	5 000 000	5 000 000	
S/Cha 76	entretien de bâtiments administratifs	3 400 000	3 400 000	
Partie 2	Biens et Services	3 400 000	3 400 000	
Article 2	Charges externes	3 400 000	3 400 000	
Chap 02	DAF - DIRECTION ADMINISTRATIVE ET FINANCIÈRE	322 953 896	298 828 295	-24 125 601
S/Cha 01	daf - direction administrative et financière	322 953 896	298 828 295	-24 125 601
Partie 2	Biens et Services	322 953 896	298 828 295	-24 125 601
Article 1	Achats des biens	4 544 883	4 172 380	-372 503
Article 3	Autres charges externes	318 409 013	294 655 915	-23 753 098
Chap 04	DIRECTION GÉNÉRALE DU TRÉSOR ET DE LA COMPTABILITÉ PUBLIQUE	907 681 978	900 122 688	-7 559 290
S/Cha 01	direction générale du trésor et de la comptabilité publique	885 702 778	878 753 388	-6 949 390
Partie 1	Traitements et salaires	826 702 715	826 702 715	
Article 1	Charges du personnel	826 702 715	826 702 715	
Partie 2	Biens et Services	59 000 063	52 050 673	-6 949 390
Article 1	Achats des biens	16 211 608	16 178 373	-33 235
Article 2	Charges externes	23 172 300	18 172 300	-5 000 000
Article 3	Autres charges externes	19 616 155	17 700 000	-1 916 155
S/Cha 71	services extérieurs (dgtecp)	8 239 100	8 239 100	
Partie 2	Biens et Services	8 239 100	8 239 100	
Article 1	Achats des biens	3 831 600	3 831 600	
Article 2	Charges externes	4 407 500	4 407 500	
S/Cha 72	direction régionale ndb	5 834 200	5 834 200	
Partie 2	Biens et Services	5 834 200	5 834 200	
Article 1	Achats des biens	3 701 500	3 701 500	
Article 2	Charges externes	2 132 700	2 132 700	
S/Cha 73	système informations dgtecp	7 905 900	7 296 000	-609 900
Partie 2	Biens et Services	7 905 900	7 296 000	-609 900
Article 3	Autres charges externes	7 203 900	7 296 000	-609 900
Chap 05	DIRECTION GÉNÉRALE DU BUDGET	976 990 813	975 782 348	-1 208 465
S/Cha 01	direction générale du budget	971 380 030	970 412 440	-967 590
Partie 1	Traitements et salaires	939 121 820	939 121 820	
Article 1	Charges du personnel	939 121 820	939 121 820	
Partie 2	Biens et Services	32 258 210	31 290 620	-967 590
Article 1	Achats des biens	24 958 210	24 490 620	-467 590
Article 2	Charges externes	6 800 000	6 800 000	
Article 3	Autres charges externes	500 000	0	-500 000
S/Cha 72	contrôle financier ministériel	3 036 383	2 795 508	-240 875
Partie 2	Biens et Services	3 036 383	2 795 508	-240 875
Article 1	Achats des biens	3 036 383	2 795 508	-240 875
S/Cha 75	service extérieur ndb	2 574 400	2 574 400	
Partie 2	Biens et Services	2 574 400	2 574 400	
Article 1	Achats des biens	1 096 900	1 096 900	

LOI DE FINANCES RECTIFICATIVE 2014

NOMENCLATURE BUDGETAIRE	LFI	LFR	ECART
<i>Article 2 Charges externes</i>	591 000	591 000	
<i>Article 3 Autres charges externes</i>	886 500	886 500	
Chap 06 DIRECTION GÉNÉRALE DES IMPÔTS	553 455 830	547 983 177	-5 472 653
S/Cha 01 direction générale des impôts	515 365 115	514 617 468	-747 647
Partie 1 Traitements et salaires	505 998 518	505 998 518	
<i>Article 1 Charges du personnel</i>	505 998 518	505 998 518	
Partie 2 Biens et Services	9 366 597	8 618 950	-747 647
<i>Article 1 Achats des biens</i>	6 490 618	6 342 971	-147 647
<i>Article 2 Charges externes</i>	2 875 979	2 275 979	-600 000
S/Cha 71 inspection régionale	7 942 000	7 942 000	
Partie 2 Biens et Services	7 942 000	7 942 000	
<i>Article 1 Achats des biens</i>	5 522 000	5 522 000	
<i>Article 2 Charges externes</i>	2 420 000	2 420 000	
S/Cha 72 direction régionale des impôt zone nord nouadhibou	3 906 000	2 386 440	-1 519 560
Partie 2 Biens et Services	3 906 000	2 386 440	-1 519 560
<i>Article 1 Achats des biens</i>	2 446 000	1 656 480	-789 520
<i>Article 2 Charges externes</i>	1 460 000	729 960	-730 040
S/Cha 74 appui à la mise en place des nouvelles structures	16 283 873	16 266 461	-17 412
Partie 2 Biens et Services	16 283 873	16 266 461	-17 412
<i>Article 1 Achats des biens</i>	16 283 873	16 266 461	-17 412
S/Cha 75 direction régionale des impôt zone est	3 906 000	1 952 940	-1 953 060
Partie 2 Biens et Services	3 906 000	1 952 940	-1 953 060
<i>Article 1 Achats des biens</i>	2 446 000	1 222 980	-1 223 020
<i>Article 2 Charges externes</i>	1 460 000	729 960	-730 040
S/Cha 76 direction régionale des impôt zone sud	2 184 126	1 316 928	-867 198
Partie 2 Biens et Services	2 184 126	1 316 928	-867 198
<i>Article 1 Achats des biens</i>	2 184 126	1 316 928	-867 198
S/Cha 77 mise en œuvre d'un plan de communication	3 868 716	3 500 940	-367 776
Partie 2 Biens et Services	3 868 716	3 500 940	-367 776
<i>Article 1 Achats des biens</i>	3 868 716	3 500 940	-367 776
Chap 07 INSPECTION GENERALE DES FINANCES	5 000 000	4 982 064	-17 936
S/Cha 01 inspection générale des finances	5 000 000	4 982 064	-17 936
Partie 2 Biens et Services	5 000 000	4 982 064	-17 936
<i>Article 1 Achats des biens</i>	3 000 000	2 982 064	-17 936
<i>Article 2 Charges externes</i>	2 000 000	2 000 000	
Chap 09 DIRECTION GENERALE DES DOUANES	1 280 454 261	1 083 143 226	-197 311 035
S/Cha 01 direction générale des douanes	1 029 032 823	971 110 800	-57 922 023
Partie 1 Traitements et salaires	908 471 079	908 471 079	
<i>Article 1 Charges du personnel</i>	908 471 079	908 471 079	
Partie 2 Biens et Services	120 561 744	62 639 721	-57 922 023
<i>Article 1 Achats des biens</i>	82 893 331	28 370 191	-54 523 140
<i>Article 2 Charges externes</i>	35 686 374	33 469 530	-2 216 844
<i>Article 3 Autres charges externes</i>	1 982 039	800 000	-1 182 039
S/Cha 71 bureaux régionaux	45 764 750	45 761 692	-3 058
Partie 2 Biens et Services	45 764 750	45 761 692	-3 058
<i>Article 1 Achats des biens</i>	39 362 900	39 359 842	-3 058
<i>Article 2 Charges externes</i>	6 401 850	6 401 850	
S/Cha 72 bureau nat. Valeur	188 623 004	52 000 000	-136 623 004
Partie 2 Biens et Services	188 623 004	52 000 000	-136 623 004
<i>Article 3 Autres charges externes</i>	188 623 004	52 000 000	-136 623 004
S/Cha 73 direction régionale de ndb	14 471 534	14 270 734	-200 800
Partie 2 Biens et Services	14 471 534	14 270 734	-200 800
<i>Article 1 Achats des biens</i>	11 024 384	10 823 584	-200 800
<i>Article 2 Charges externes</i>	3 447 150	3 447 150	
S/Cha 74 centre de formation	2 562 150	0	-2 562 150

LOI DE FINANCES RECTIFICATIVE 2014

NOMENCLATURE BUDGETAIRE		LFI	LFR	ECART
Partie 2	Biens et Services	2 562 150	0	-2 562 150
<i>Article 1</i>	<i>Achats des biens</i>	2 562 150	0	-2 562 150
Chap 10	DIRECTION GÉNÉRALE DES DOMAINES DU PATRIMOINE DE L'ETAT	222 480 958	222 441 674	-39 284
S/Cha 01	direction générale des domaines et du patrimoine de l'état	220 470 518	220 435 794	-34 724
Partie 1	Traitements et salaires	208 404 940	208 404 940	
<i>Article 1</i>	<i>Charges du personnel</i>	208 404 940	208 404 940	
Partie 2	Biens et Services	12 065 578	12 030 854	-34 724
<i>Article 1</i>	<i>Achats des biens</i>	7 265 578	7 239 274	-26 304
<i>Article 2</i>	<i>Charges externes</i>	4 800 000	4 791 580	-8 420
S/Cha 71	modernisation de la direction de la tutelle financière	1 198 140	1 193 580	-4 560
Partie 2	Biens et Services	1 198 140	1 193 580	-4 560
<i>Article 1</i>	<i>Achats des biens</i>	1 198 140	1 193 580	-4 560
S/Cha 73	bureau domaines ndb	812 300	812 300	
Partie 2	Biens et Services	812 300	812 300	
<i>Article 1</i>	<i>Achats des biens</i>	467 500	467 500	
<i>Article 2</i>	<i>Charges externes</i>	344 800	344 800	
Chap 51	COMMISSION FISCALE	5 315 694	4 783 356	-532 338
S/Cha 01	commission fiscale	5 315 694	4 783 356	-532 338
Partie 2	Biens et Services	5 315 694	4 783 356	-532 338
<i>Article 1</i>	<i>Achats des biens</i>	3 075 694	3 023 356	-52 338
<i>Article 2</i>	<i>Charges externes</i>	2 240 000	1 760 000	-480 000
Chap 61	CNC - CONSEIL NATIONAL DE LA COMPTABILITÉ	11 080 130	11 080 130	
S/Cha 01	cnc - conseil national de la comptabilité	11 080 130	11 080 130	
Partie 4	Subventions et transferts	11 080 130	11 080 130	
<i>Article 1</i>	<i>Dons, subventions et transferts</i>	11 080 130	11 080 130	
Chap 62	ONEC - ORDRE NATIONAL DES EXPERTS COMPTABLES	5 025 000	5 025 000	
S/Cha 01	onec - ordre national des experts comptables	5 025 000	5 025 000	
Partie 4	Subventions et transferts	5 025 000	5 025 000	
<i>Article 1</i>	<i>Dons, subventions et transferts</i>	5 025 000	5 025 000	
02 :	BUDGET D'INVESTISSEMENT			
Chap 05	DIRECTION GÉNÉRALE DU BUDGET	35 000 000	35 000 000	
S/Cha 02	fonds de développement d'un système de suivi de l'investissement public	35 000 000	35 000 000	
Partie 1	Traitements et salaires	23 000 000	23 000 000	
<i>Article 1</i>	<i>Charges du personnel</i>	23 000 000	23 000 000	
Partie 2	Biens et Services	12 000 000	12 000 000	
<i>Article 1</i>	<i>Achats des biens</i>	10 000 000	10 000 000	
<i>Article 2</i>	<i>Charges externes</i>	2 000 000	2 000 000	
TITRE : 17				
	MINISTÈRE DES AFFAIRES ECONOMIQUES ET DU DÉVELOPPEMENT	4 967 822 576	4 943 899 387	-23 923 189
01 :	BUDGET DE FONCTIONNEMENT			
Chap 01	CABINET	447 496 799	447 081 378	-415 421
S/Cha 01	cabinet	404 096 799	404 096 799	
Partie 1	Traitements et salaires	392 837 674	392 837 674	
<i>Article 1</i>	<i>Charges du personnel</i>	392 837 674	392 837 674	
Partie 2	Biens et Services	11 259 125	11 259 125	
<i>Article 1</i>	<i>Achats des biens</i>	159 125	159 125	
<i>Article 2</i>	<i>Charges externes</i>	10 000 000	10 000 000	

LOI DE FINANCES RECTIFICATIVE 2014

NOMENCLATURE BUDGETAIRE	LFI	LFR	ECART
<i>Article 3 Autres charges externes</i>	1 100 000	1 100 000	
S/Cha 71 inspection interne	8 000 000	8 000 000	
Partie 2 Biens et Services	8 000 000	8 000 000	
<i>Article 3 Autres charges externes</i>	8 000 000	8 000 000	
S/Cha 72 appui à la mobilisation des financements extérieurs	30 000 000	30 000 000	
Partie 2 Biens et Services	30 000 000	30 000 000	
<i>Article 3 Autres charges externes</i>	30 000 000	30 000 000	
S/Cha 74 entretien de bâtiments administratifs	5 400 000	4 984 579	-415 421
Partie 2 Biens et Services	5 400 000	4 984 579	-415 421
<i>Article 2 Charges externes</i>	5 400 000	4 984 579	-415 421
Chap 02 DAAF - DIRECTION DES AFFAIRES ADMINISTRATIVES ET FINANCIERES	226 180 565	215 223 497	-10 957 068
S/Cha 01 daaf - direction des affaires administratives et financières	226 180 565	215 223 497	-10 957 068
Partie 1 Traitements et salaires	42 293 699	42 293 699	
<i>Article 1 Charges du personnel</i>	42 293 699	42 293 699	
Partie 2 Biens et Services	183 886 866	172 929 798	-10 957 068
<i>Article 1 Achats des biens</i>	8 047 738	7 974 004	-73 734
<i>Article 3 Autres charges externes</i>	175 839 128	164 955 794	-10 883 334
Chap 03 DIRECTION GENERALE DE LA POLITIQUE ECONOMIQUE ET DES STRATEGIES DE DEVELOPPEMENT	64 221 409	60 948 621	-3 272 788
S/Cha 71 Cellules Régionales de planification et de suivi & évaluation	38 000 000	37 500 000	-500 000
Partie 2 Biens et Services	38 000 000	37 500 000	-500 000
<i>Article 1 Achats des biens</i>	10 000 000	10 000 000	
<i>Article 2 Charges externes</i>	8 000 000	7 500 000	-500 000
<i>Article 3 Autres charges externes</i>	20 000 000	20 000 000	
S/Cha 72 dir prévision et analyse économique	8 221 409	8 221 409	
Partie 2 Biens et Services	8 221 409	8 221 409	
<i>Article 1 Achats des biens</i>	125 934	125 934	
<i>Article 3 Autres charges externes</i>	8 095 475	8 095 475	
S/Cha 73 dir des stratégies et des politiques	8 000 000	8 000 000	
Partie 2 Biens et Services	8 000 000	8 000 000	
<i>Article 3 Autres charges externes</i>	8 000 000	8 000 000	
S/Cha 74 Direction du Secrétariat du CSLP	10 000 000	7 227 212	-2 772 788
Partie 2 Biens et Services	10 000 000	7 227 212	-2 772 788
<i>Article 1 Achats des biens</i>	4 000 000	3 237 212	-762 788
<i>Article 2 Charges externes</i>	2 000 000	0	-2 000 000
<i>Article 3 Autres charges externes</i>	4 000 000	3 990 000	-10 000
Chap 04 DIRECTION GENERALE DES PROJETS ET PROGRAMMES D'INVESTISSEMENT	24 000 000	24 000 000	
S/Cha 71 direction de la programmation des investissements publics	8 000 000	8 000 000	
Partie 2 Biens et Services	8 000 000	8 000 000	
<i>Article 3 Autres charges externes</i>	8 000 000	8 000 000	
S/Cha 72 direction de la mobil. ressources et coord.aide extérieure	8 000 000	8 000 000	
Partie 2 Biens et Services	8 000 000	8 000 000	
<i>Article 3 Autres charges externes</i>	8 000 000	8 000 000	
S/Cha 73 direction du suivi des projets et programmes d'investissements	8 000 000	8 000 000	
Partie 2 Biens et Services	8 000 000	8 000 000	
<i>Article 3 Autres charges externes</i>	8 000 000	8 000 000	
Chap 18 DGSPS - DIRECTION GENERALE DE LA PROMOTION DU SECTEUR PRIVE	33 500 000	25 122 088	-8 377 912
S/Cha 01 dgpsp- direction générale de la promotion du secteur prive	33 500 000	25 122 088	-8 377 912

LOI DE FINANCES RECTIFICATIVE 2014

NOMENCLATURE BUDGETAIRE		LFI	LFR	ECART
Partie 2	Biens et Services	33 500 000	25 122 088	-8 377 912
<i>Article 1</i>	<i>Achats des biens</i>	15 500 000	11 912 088	-3 587 912
<i>Article 2</i>	<i>Charges externes</i>	10 000 000	5 210 000	-4 790 000
<i>Article 3</i>	<i>Autres charges externes</i>	8 000 000	8 000 000	
Chap 41	ONS - OFFICE NATIONAL DE LA STATISTIQUE	<u>215 732 763</u>	<u>215 732 763</u>	
S/Cha 01	ons - office national de la statistique	215 732 763	215 732 763	
Partie 1	Traitements et salaires	139 659 545	139 659 545	
<i>Article 1</i>	<i>Charges du personnel</i>	139 659 545	139 659 545	
Partie 4	Subventions et transferts	76 073 218	76 073 218	
<i>Article 1</i>	<i>Dons, subventions et transferts</i>	76 073 218	76 073 218	
Chap 71	APAUS - AGENCE DE PROMOTION POUR L'ACCES UNIVERSEL AUX SERVICES DE BASE	<u>241 691 040</u>	<u>241 691 040</u>	
S/Cha 01	apaus - agence de promotion pour l'accès universel aux services de base	241 691 040	241 691 040	
Partie 1	Traitements et salaires	61 632 526	61 632 526	
<i>Article 1</i>	<i>Charges du personnel</i>	61 632 526	61 632 526	
Partie 4	Subventions et transferts	180 058 514	180 058 514	
<i>Article 1</i>	<i>Dons, subventions et transferts</i>	180 058 514	180 058 514	
Chap 90	CPM SECTEURS ECONOMIE ET FINANCES	<u>40 000 000</u>	<u>40 000 000</u>	
S/Cha 01	cpm secteurs economie et finances	40 000 000	40 000 000	
Partie 4	Subventions et transferts	40 000 000	40 000 000	
<i>Article 1</i>	<i>Dons, subventions et transferts</i>	40 000 000	40 000 000	
02 :	BUDGET D'INVESTISSEMENT			
Chap 01	CABINET	<u>425 000 000</u>	<u>425 000 000</u>	
S/Cha 05	Prog. d'Appui à la mise en oeuvre du 10ème FED (PAMO)	25 000 000	25 000 000	
Partie 1	Traitements et salaires	5 000 000	5 000 000	
<i>Article 1</i>	<i>Charges du personnel</i>	5 000 000	5 000 000	
Partie 2	Biens et Services	5 000 000	5 000 000	
<i>Article 2</i>	<i>Charges externes</i>	5 000 000	5 000 000	
Partie 6	Acquisition d'avoirs fixes	15 000 000	15 000 000	
<i>Article 2</i>	<i>Immobilisation corporelles</i>	15 000 000	15 000 000	
S/Cha 06	Projet AEP et Développement des Oasis dans les zones rurales	400 000 000	400 000 000	
Partie 6	Acquisition d'avoirs fixes	400 000 000	400 000 000	
<i>Article 2</i>	<i>Immobilisation corporelles</i>	400 000 000	400 000 000	
Chap 03	DIRECTION GENERALE DE LA POLITIQUE ECONOMIQUE ET DES STRATEGIES DE DEVELOPPEMENT	<u>155 000 000</u>	<u>154 100 000</u>	-900 000
S/Cha 02	fonds d'études et d'expertise	20 000 000	20 000 000	
Partie 2	Biens et Services	18 000 000	18 000 000	
<i>Article 1</i>	<i>Achats des biens</i>	3 000 000	3 000 000	
<i>Article 2</i>	<i>Charges externes</i>	1 000 000	1 000 000	
<i>Article 3</i>	<i>Autres charges externes</i>	14 000 000	14 000 000	
Partie 6	Acquisition d'avoirs fixes	2 000 000	2 000 000	
<i>Article 2</i>	<i>Immobilisation corporelles</i>	2 000 000	2 000 000	
S/Cha 03	appui à la politique nationale de population	5 000 000	5 000 000	
Partie 2	Biens et Services	5 000 000	5 000 000	
<i>Article 1</i>	<i>Achats des biens</i>	1 000 000	1 000 000	
<i>Article 2</i>	<i>Charges externes</i>	1 500 000	1 500 000	
<i>Article 3</i>	<i>Autres charges externes</i>	2 500 000	2 500 000	
S/Cha 04	Appui au renforcement des capacités favorable à une croissance inclusive	15 000 000	15 000 000	
Partie 2	Biens et Services	13 000 000	13 000 000	

LOI DE FINANCES RECTIFICATIVE 2014

NOMENCLATURE BUDGETAIRE	LFI	LFR	ECART
<i>Article 1 Achats des biens</i>	2 000 000	2 000 000	
<i>Article 2 Charges externes</i>	3 000 000	3 000 000	
<i>Article 3 Autres charges externes</i>	8 000 000	8 000 000	
Partie 6 Acquisition d'avoirs fixes	2 000 000	2 000 000	
<i>Article 2 Immobilisation corporelles</i>	2 000 000	2 000 000	
S/Cha 10 Appui à la mise en oeuvre du plan d'Action de la Nutrition	5 000 000	4 100 000	-900 000
Partie 2 Biens et Services	5 000 000	4 100 000	-900 000
<i>Article 1 Achats des biens</i>	1 500 000	1 500 000	
<i>Article 2 Charges externes</i>	2 000 000	2 000 000	
<i>Article 3 Autres charges externes</i>	1 500 000	600 000	-900 000
S/Cha 11 Appui à la Mise en oeuvre et au suivi de la Stratégie Nationale de la Protection Sociale	5 000 000	5 000 000	
Partie 2 Biens et Services	5 000 000	5 000 000	
<i>Article 2 Charges externes</i>	2 000 000	2 000 000	
<i>Article 3 Autres charges externes</i>	3 000 000	3 000 000	
S/Cha 13 Suivi/évaluation du CSLP	70 000 000	70 000 000	
Partie 2 Biens et Services	70 000 000	70 000 000	
<i>Article 2 Charges externes</i>	20 000 000	20 000 000	
<i>Article 3 Autres charges externes</i>	50 000 000	50 000 000	
S/Cha 14 Appui à la mise en oeuvre et au suivi de la stratégie nationale de lutte contre la corruption	5 000 000	5 000 000	
Partie 2 Biens et Services	5 000 000	5 000 000	
<i>Article 2 Charges externes</i>	1 000 000	1 000 000	
<i>Article 3 Autres charges externes</i>	4 000 000	4 000 000	
S/Cha 15 Appui à la mise en oeuvre de la stratégie nationale de sécurité alimentaire	5 000 000	5 000 000	
Partie 2 Biens et Services	5 000 000	5 000 000	
<i>Article 1 Achats des biens</i>	1 000 000	1 000 000	
<i>Article 2 Charges externes</i>	1 000 000	1 000 000	
<i>Article 3 Autres charges externes</i>	3 000 000	3 000 000	
S/Cha 16 Appui à la mise en oeuvre nationale (NEX)	10 000 000	10 000 000	
Partie 2 Biens et Services	10 000 000	10 000 000	
<i>Article 1 Achats des biens</i>	3 000 000	3 000 000	
<i>Article 2 Charges externes</i>	3 000 000	3 000 000	
<i>Article 3 Autres charges externes</i>	4 000 000	4 000 000	
S/Cha 17 Appui à la mise en oeuvre d'un programme national du volontariat en MIE	5 000 000	5 000 000	
Partie 2 Biens et Services	5 000 000	5 000 000	
<i>Article 1 Achats des biens</i>	1 000 000	1 000 000	
<i>Article 2 Charges externes</i>	1 500 000	1 500 000	
<i>Article 3 Autres charges externes</i>	2 500 000	2 500 000	
S/Cha 18 Amélioration de la gouvernance et renf des capacités	10 000 000	10 000 000	
Partie 2 Biens et Services	10 000 000	10 000 000	
<i>Article 1 Achats des biens</i>	2 000 000	2 000 000	
<i>Article 3 Autres charges externes</i>	6 000 000	6 000 000	
<i>Article 3 Stocks d'approvisionnement</i>	2 000 000	2 000 000	
Chap 04 DIRECTION GENERALE DES PROJETS ET PROGRAMMES D'INVESTISSEMENT	15 000 000	15 000 000	
S/Cha 07 Projet Implantation d'un logiciel de suivi et de coordination de l'Aide Publique au Développement	15 000 000	15 000 000	
Partie 2 Biens et Services	15 000 000	15 000 000	
<i>Article 1 Achats des biens</i>	400 000	400 000	
<i>Article 3 Autres charges externes</i>	14 600 000	14 600 000	
Chap 18 DGPS- DIRECTION GENERALE DE LA PROMOTION DU SECTEUR PRIVE	60 000 000	60 000 000	
S/Cha 02 Projet d'Amélioration du Climat de l'Activité Économique	50 000 000	50 000 000	

M

LOI DE FINANCES RECTIFICATIVE 2014

NOMENCLATURE BUDGETAIRE		LFI	LFR	ECART
Partie 6	Acquisition d'avoirs fixes	50 000 000	50 000 000	
<i>Article 2</i>	<i>Immobilisation corporelles</i>	<i>50 000 000</i>	<i>50 000 000</i>	
S/Cha 03	Appui à la DGSP/MAED	10 000 000	10 000 000	
Partie 2	Biens et Services	5 500 000	5 500 000	
<i>Article 1</i>	<i>Achats des biens</i>	<i>2 000 000</i>	<i>2 000 000</i>	
<i>Article 3</i>	<i>Autres charges externes</i>	<i>3 500 000</i>	<i>3 500 000</i>	
Partie 6	Acquisition d'avoirs fixes	4 500 000	4 500 000	
<i>Article 2</i>	<i>Immobilisation corporelles</i>	<i>4 500 000</i>	<i>4 500 000</i>	
Chap 41	ONS - OFFICE NATIONAL DE LA STATISTIQUE	390 000 000	390 000 000	
S/Cha 03	appui aux activités spécialisées de l'ons	50 000 000	50 000 000	
Partie 2	Biens et Services	50 000 000	50 000 000	
<i>Article 3</i>	<i>Autres charges externes</i>	<i>50 000 000</i>	<i>50 000 000</i>	
S/Cha 04	recensement général de la population et de l'habitat	100 000 000	100 000 000	
Partie 6	Acquisition d'avoirs fixes	100 000 000	100 000 000	
<i>Article 2</i>	<i>Immobilisation corporelles</i>	<i>100 000 000</i>	<i>100 000 000</i>	
S/Cha 05	Enquêtes sur les conditions de vie des ménages	140 000 000	140 000 000	
Partie 2	Biens et Services	140 000 000	140 000 000	
<i>Article 3</i>	<i>Autres charges externes</i>	<i>140 000 000</i>	<i>140 000 000</i>	
S/Cha 06	Rénovation Indice Harmonisé des Prix à la Consommation (HPC)	100 000 000	100 000 000	
Partie 2	Biens et Services	100 000 000	100 000 000	
<i>Article 3</i>	<i>Autres charges externes</i>	<i>100 000 000</i>	<i>100 000 000</i>	
Chap 68	CC PDU - CELLULE DE COORDINATION DU PNIDDLE	2 250 000 000	2 250 000 000	
S/Cha 03	Programme national intégré d'appui à la décentralisation, au développement local et à l'Emploi (PNIDDLE)	2 250 000 000	2 250 000 000	
Partie 6	Acquisition d'avoirs fixes	2 250 000 000	2 250 000 000	
<i>Article 2</i>	<i>Immobilisation corporelles</i>	<i>2 250 000 000</i>	<i>2 250 000 000</i>	
Chap 71	APAUS - AGENCE DE PROMOTION POUR L'ACCES UNIVERSEL AUX SERVICES DE BASE	300 000 000	300 000 000	
S/Cha 02	fonds promot° accès universel aux services de base	300 000 000	300 000 000	
Partie 6	Acquisition d'avoirs fixes	300 000 000	300 000 000	
<i>Article 2</i>	<i>Immobilisation corporelles</i>	<i>300 000 000</i>	<i>300 000 000</i>	
Chap 77	CMAP - CENTRE MAURITANIEN D'ANALYSE DES POLITIQUES	80 000 000	80 000 000	
S/Cha 03	Renforcement des Capacités institutionnelles du CMAP (phase 3)	80 000 000	80 000 000	
Partie 1	Traitements et salaires	17 800 000	17 800 000	
<i>Article 1</i>	<i>Charges du personnel</i>	<i>17 800 000</i>	<i>17 800 000</i>	
Partie 6	Acquisition d'avoirs fixes	62 200 000	62 200 000	
<i>Article 1</i>	<i>Immobilisation incorporelles</i>	<i>20 000 000</i>	<i>20 000 000</i>	
<i>Article 2</i>	<i>Immobilisation corporelles</i>	<i>42 200 000</i>	<i>42 200 000</i>	
TITRE : 18				
MINISTÈRE DU COMMERCE, DE L'INDUSTRIE, DE L'ARTISANAT ET DU TOURISME		943 533 380	892 664 060	-50 869 320
01 :	BUDGET DE FONCTIONNEMENT			
Chap 01	CABINET	383 350 118	369 315 426	-14 034 692
S/Cha 01	cabinet	334 442 384	326 997 584	-7 444 800
Partie 1	Traitements et salaires	223 665 359	223 665 359	
<i>Article 1</i>	<i>Charges du personnel</i>	<i>223 665 359</i>	<i>223 665 359</i>	
Partie 2	Biens et Services	110 777 025	103 332 225	-7 444 800
<i>Article 1</i>	<i>Achats des biens</i>	<i>7 876 783</i>	<i>7 842 236</i>	<i>-34 547</i>

LOI DE FINANCES RECTIFICATIVE 2014

NOMENCLATURE BUDGETAIRE	LFI	LFR	ECART
<i>Article 2 Charges externes</i>	<u>13 182 230</u>	<u>11 187 838</u>	<u>-1 994 392</u>
<i>Article 3 Autres charges externes</i>	<u>89 718 012</u>	<u>84 302 151</u>	<u>-5 415 861</u>
S/Cha 71 festivals, foires expositions	20 480 359	16 102 205	-4 378 154
Partie 2 Biens et Services	20 480 359	16 102 205	-4 378 154
<i>Article 1 Achats des biens</i>	<u>7 884 229</u>	<u>6 162 114</u>	<u>-1 722 115</u>
<i>Article 2 Charges externes</i>	<u>5 684 053</u>	<u>5 684 053</u>	
<i>Article 3 Autres charges externes</i>	<u>6 912 077</u>	<u>4 256 038</u>	<u>-2 656 039</u>
S/Cha 74 commissariat général aux expositions	8 015 374	8 015 374	
Partie 2 Biens et Services	8 015 374	8 015 374	
<i>Article 1 Achats des biens</i>	<u>293 134</u>	<u>293 134</u>	
<i>Article 2 Charges externes</i>	<u>963 135</u>	<u>963 135</u>	
<i>Article 3 Autres charges externes</i>	<u>6 059 105</u>	<u>6 059 105</u>	
S/Cha 75 renforcement des capacités	11 412 001	11 287 341	-124 660
Partie 2 Biens et Services	11 412 001	11 287 341	-124 660
<i>Article 3 Autres charges externes</i>	<u>11 412 001</u>	<u>11 287 341</u>	<u>-124 660</u>
S/Cha 76 entretien des bâtiments administratifs	9 000 000	6 912 922	-2 087 078
Partie 2 Biens et Services	9 000 000	6 912 922	-2 087 078
<i>Article 2 Charges externes</i>	<u>9 000 000</u>	<u>6 912 922</u>	<u>-2 087 078</u>
Chap 02 DIRECTION ADMINISTRATIVE ET FINANCIERE	4 077 661	2 926 482	-1 151 179
S/Cha 01 direction administrative et financière	4 077 661	2 926 482	-1 151 179
Partie 2 Biens et Services	4 077 661	2 926 482	-1 151 179
<i>Article 1 Achats des biens</i>	<u>421 487</u>	<u>416 932</u>	<u>-4 555</u>
<i>Article 2 Charges externes</i>	<u>1 112 101</u>	<u>1 109 790</u>	<u>-2 311</u>
<i>Article 3 Autres charges externes</i>	<u>2 544 073</u>	<u>1 399 760</u>	<u>-1 144 313</u>
Chap 04 DIRECTION ARTISANAT	5 336 130	3 497 506	-1 838 624
S/Cha 01 direction artisanat	1 836 130	1 747 506	-88 624
Partie 2 Biens et Services	1 836 130	1 747 506	-88 624
<i>Article 1 Achats des biens</i>	<u>510 432</u>	<u>489 516</u>	<u>-20 916</u>
<i>Article 2 Charges externes</i>	<u>292 028</u>	<u>290 700</u>	<u>-1 328</u>
<i>Article 3 Autres charges externes</i>	<u>1 033 600</u>	<u>967 290</u>	<u>-66 310</u>
S/Cha 72 promotion des activités artisanales	3 500 000	1 750 000	-1 750 000
Partie 2 Biens et Services	3 500 000	1 750 000	-1 750 000
<i>Article 3 Autres charges externes</i>	<u>3 500 000</u>	<u>1 750 000</u>	<u>-1 750 000</u>
Chap 06 DIRECTION ETUDES, DE LA PROGRAMMATION ET DE LA COOPERATION	7 184 005	7 160 701	-23 304
S/Cha 01 direction etudes, de la programmation et de la cooperation	3 684 005	3 660 701	-23 304
Partie 2 Biens et Services	3 684 005	3 660 701	-23 304
<i>Article 1 Achats des biens</i>	<u>800 654</u>	<u>781 901</u>	<u>-18 753</u>
<i>Article 2 Charges externes</i>	<u>483 351</u>	<u>478 800</u>	<u>-4 551</u>
<i>Article 3 Autres charges externes</i>	<u>2 400 000</u>	<u>2 400 000</u>	
S/Cha 72 journées de la mauritanie à Paris	3 500 000	3 500 000	
Partie 2 Biens et Services	3 500 000	3 500 000	
<i>Article 3 Autres charges externes</i>	<u>3 500 000</u>	<u>3 500 000</u>	
Chap 07 DIRECTION DU CONTRÔLE DES ASSURANCES	5 655 765	5 653 364	-2 401
S/Cha 01 direction du contrôle des assurances	2 155 765	2 153 364	-2 401
Partie 2 Biens et Services	2 155 765	2 153 364	-2 401
<i>Article 1 Achats des biens</i>	<u>391 306</u>	<u>390 204</u>	<u>-1 102</u>
<i>Article 2 Charges externes</i>	<u>564 459</u>	<u>563 160</u>	<u>-1 299</u>
<i>Article 3 Autres charges externes</i>	<u>1 200 000</u>	<u>1 200 000</u>	
S/Cha 71 Contrôle des activités des assurances	3 500 000	3 500 000	
Partie 2 Biens et Services	3 500 000	3 500 000	
<i>Article 3 Autres charges externes</i>	<u>3 500 000</u>	<u>3 500 000</u>	

LOI DE FINANCES RECTIFICATIVE 2014

NOMENCLATURE BUDGETAIRE		LFI	LFR	ECART
Chap 08	DIRECTION DE LA CONCURRENCE, DE LA PROTECTION DES CONSOMMATEURS ET DE LA RÉPRESSION DES FRAUDES	<u>17 073 005</u>	<u>17 035 275</u>	<u>-37 730</u>
S/Cha 01	direction de la concurrence, de la protection des consommateurs et de la répression des fraudes	17 073 005	17 035 275	-37 730
Partie 1	Traitements et salaires	15 076 013	15 076 013	
<i>Article 1</i>	<i>Charges du personnel</i>	<u>15 076 013</u>	<u>15 076 013</u>	
Partie 2	Biens et Services	1 996 992	1 959 262	-37 730
<i>Article 1</i>	<i>Achats des biens</i>	<u>649 640</u>	<u>611 910</u>	<u>-37 730</u>
<i>Article 2</i>	<i>Charges externes</i>	<u>189 459</u>	<u>189 459</u>	
<i>Article 3</i>	<i>Autres charges externes</i>	<u>1 157 893</u>	<u>1 157 893</u>	
Chap 09	INSPECTION GENERALE	<u>8 133 333</u>	<u>8 133 333</u>	
S/Cha 01	inspection générale	8 133 333	8 133 333	
Partie 2	Biens et Services	8 133 333	8 133 333	
<i>Article 1</i>	<i>Achats des biens</i>	<u>333 333</u>	<u>333 333</u>	
<i>Article 3</i>	<i>Autres charges externes</i>	<u>7 800 000</u>	<u>7 800 000</u>	
Chap 11	DIRECTION DE LA PROMOTION DU COMMERCE EXTÉRIEUR	<u>6 601 044</u>	<u>6 486 397</u>	<u>-114 647</u>
S/Cha 01	direction de la promotion du commerce extérieur	1 601 044	1 486 397	-114 647
Partie 2	Biens et Services	1 601 044	1 486 397	-114 647
<i>Article 1</i>	<i>Achats des biens</i>	<u>454 462</u>	<u>399 150</u>	<u>-55 312</u>
<i>Article 2</i>	<i>Charges externes</i>	<u>453 935</u>	<u>444 600</u>	<u>-9 335</u>
<i>Article 3</i>	<i>Autres charges externes</i>	<u>692 647</u>	<u>642 647</u>	<u>-50 000</u>
S/Cha 72	promotion commerce extérieur	5 000 000	5 000 000	
Partie 2	Biens et Services	5 000 000	5 000 000	
<i>Article 3</i>	<i>Autres charges externes</i>	<u>5 000 000</u>	<u>5 000 000</u>	
Chap 16	DIRECTION DU TOURISME	<u>10 120 618</u>	<u>9 864 846</u>	<u>-255 772</u>
S/Cha 01	direction du tourisme	2 620 618	2 364 846	-255 772
Partie 2	Biens et Services	2 620 618	2 364 846	-255 772
<i>Article 1</i>	<i>Achats des biens</i>	<u>530 653</u>	<u>528 466</u>	<u>-2 187</u>
<i>Article 2</i>	<i>Charges externes</i>	<u>1 053 365</u>	<u>868 680</u>	<u>-184 685</u>
<i>Article 3</i>	<i>Autres charges externes</i>	<u>1 036 600</u>	<u>967 700</u>	<u>-68 900</u>
S/Cha 72	contrôle et développement des activités du tourisme	7 500 000	7 500 000	
Partie 2	Biens et Services	7 500 000	7 500 000	
<i>Article 3</i>	<i>Autres charges externes</i>	<u>7 500 000</u>	<u>7 500 000</u>	
Chap 18	DIRECTION DU DÉVELOPPEMENT INDUSTRIEL	<u>4 293 683</u>	<u>4 290 777</u>	<u>-2 906</u>
S/Cha 01	direction du développement industriel	2 793 683	2 790 777	-2 906
Partie 2	Biens et Services	2 793 683	2 790 777	-2 906
<i>Article 1</i>	<i>Achats des biens</i>	<u>775 880</u>	<u>772 974</u>	<u>-2 906</u>
<i>Article 2</i>	<i>Charges externes</i>	<u>923 087</u>	<u>923 087</u>	
<i>Article 3</i>	<i>Autres charges externes</i>	<u>1 094 716</u>	<u>1 094 716</u>	
S/Cha 71	Contrôle des activités industrielles	1 500 000	1 500 000	
Partie 2	Biens et Services	1 500 000	1 500 000	
<i>Article 3</i>	<i>Autres charges externes</i>	<u>1 500 000</u>	<u>1 500 000</u>	
Chap 19	DIRECTION DE LA NORMALISATION ET DE LA PROMOTION DE LA QUALITÉ	<u>15 211 536</u>	<u>12 374 549</u>	<u>-2 836 987</u>
S/Cha 01	direction de la normalisation et de la promotion de la qualité	3 811 536	2 291 664	-1 519 872
Partie 2	Biens et Services	3 811 536	2 291 664	-1 519 872
<i>Article 1</i>	<i>Achats des biens</i>	<u>1 196 691</u>	<u>1 091 664</u>	<u>-105 027</u>
<i>Article 2</i>	<i>Charges externes</i>	<u>1 414 845</u>	<u>0</u>	<u>-1 414 845</u>
<i>Article 3</i>	<i>Autres charges externes</i>	<u>1 200 000</u>	<u>1 200 000</u>	
S/Cha 71	Promotion de la qualité	1 500 000	1 200 000	-300 000
Partie 2	Biens et Services	1 500 000	1 200 000	-300 000
<i>Article 3</i>	<i>Autres charges externes</i>	<u>1 500 000</u>	<u>1 200 000</u>	<u>-300 000</u>
S/Cha 72	Laboratoire national de métrologie	9 900 000	8 882 885	-1 017 115

LOI DE FINANCES RECTIFICATIVE 2014

NOMENCLATURE BUDGETAIRE	LFI	LFRR	ECART
Partie 2 Biens et Services	9 900 000	8 882 885	-1 017 115
Article 1 Achats des biens	6 300 000	6 082 885	-217 115
Article 2 Charges externes	1 600 000	800 000	-800 000
Article 3 Autres charges externes	2 000 000	2 000 000	
Chap 20 BRIGADES REGIONALES POUR LA CONCURRENCE ET LA PROT	34 659 779	34 659 779	
S/Cha 01 brigades régionales pour la concurrence et la protection du consommateur	34 659 779	34 659 779	
Partie 2 Biens et Services	34 659 779	34 659 779	
Article 1 Achats des biens	2 439 272	2 439 272	
Article 2 Charges externes	25 588 939	25 588 939	
Article 3 Autres charges externes	6 631 568	6 631 568	
Chap 40 ONT - OFFICE NATIONAL DU TOURISME	244 164 954	244 164 954	
S/Cha 01 ont - office national du tourisme	244 164 954	244 164 954	
Partie 1 Traitements et salaires	77 485 382	77 485 382	
Article 1 Charges du personnel	77 485 382	77 485 382	
Partie 4 Subventions et transferts	166 679 572	166 679 572	
Article 1 Dons, subventions et transferts	166 679 572	166 679 572	
Chap 41 CCIAM - CHAMBRE DE COMMERCE, D'INDUSTRIE ET D'AGRICULTURE DE MAURITANIE	27 651 762	27 651 762	
S/Cha 01 cciam - chambre de commerce, d'industrie et d'agriculture de mauritanie	27 651 762	27 651 762	
Partie 1 Traitements et salaires	18 389 830	18 389 830	
Article 1 Charges du personnel	18 389 830	18 389 830	
Partie 4 Subventions et transferts	9 261 932	9 261 932	
Article 1 Dons, subventions et transferts	9 261 932	9 261 932	
Chap 50 CHAMBRE NATIONALE D'ARTISANAT ET DES MÉTIERS	20 019 987	20 019 987	
S/Cha 01 chambre nationale d'artisanat et des metiers	20 019 987	20 019 987	
Partie 4 Subventions et transferts	20 019 987	20 019 987	
Article 1 Dons, subventions et transferts	20 019 987	20 019 987	
02 : BUDGET D'INVESTISSEMENT			
Chap 01 CABINET	10 000 000	10 000 000	
S/Cha 03 modernisation des services du mciat	10 000 000	10 000 000	
Partie 6 Acquisition d'avoirs fixes	10 000 000	10 000 000	
Article 2 Immobilisation corporelles	10 000 000	10 000 000	
Chap 06 DIRECTION ETUDES, DE LA PROGRAMMATION ET DE LA COOPERATION	30 000 000	2 790 720	-27 209 280
S/Cha 03 fonds d'études/mciat	30 000 000	2 790 720	-27 209 280
Partie 2 Biens et Services	30 000 000	2 790 720	-27 209 280
Article 3 Autres charges externes	30 000 000	2 790 720	-27 209 280
Chap 07 DIRECTION DU CONTRÔLE DES ASSURANCES	10 000 000	9 987 540	-12 460
S/Cha 03 Appui à la Direction du Contrôle des Assurances	10 000 000	9 987 540	-12 460
Partie 6 Acquisition d'avoirs fixes	10 000 000	9 987 540	-12 460
Article 2 Immobilisation corporelles	10 000 000	9 987 540	-12 460
Chap 08 DIRECTION DE LA CONCURRENCE, DE LA PROTECTION DES CONSOMMATEURS ET DE LA RÉPRESSION DES FRAUDES	10 000 000	9 996 954	-3 046
S/Cha 02 sensibil. promot^o associat^o protect^o consommateurs	10 000 000	9 996 954	-3 046
Partie 6 Acquisition d'avoirs fixes	10 000 000	9 996 954	-3 046
Article 2 Immobilisation corporelles	10 000 000	9 996 954	-3 046
Chap 11 DIRECTION DE LA PROMOTION DU COMMERCE EXTÉRIEUR	10 000 000	9 882 660	-117 340

LOI DE FINANCES RECTIFICATIVE 2014

NOMENCLATURE BUDGETAIRE		LFI	LFR	ECART
S/Cha 02	mise en place d'un système d'informations commerciales	10 000 000	9 882 660	-117 340
Partie 6	Acquisition d'avoirs fixes	10 000 000	9 882 660	-117 340
<i>Article 2</i>	<i>Immobilisation corporelles</i>	<i>10 000 000</i>	<i>9 882 660</i>	<i>-117 340</i>
Chap 15	DIRECTION DE L'ARTISANAT	10 000 000	9 880 198	-119 802
S/Cha 03	renforcement des capacités secteur artisanat	10 000 000	9 880 198	-119 802
Partie 6	Acquisition d'avoirs fixes	10 000 000	9 880 198	-119 802
<i>Article 2</i>	<i>Immobilisation corporelles</i>	<i>10 000 000</i>	<i>9 880 198</i>	<i>-119 802</i>
Chap 16	DIRECTION DU TOURISME	10 000 000	9 830 220	-169 780
S/Cha 02	Mise en œuvre de la stratégie du tourisme	10 000 000	9 830 220	-169 780
Partie 6	Acquisition d'avoirs fixes	10 000 000	9 830 220	-169 780
<i>Article 2</i>	<i>Immobilisation corporelles</i>	<i>10 000 000</i>	<i>9 830 220</i>	<i>-169 780</i>
Chap 18	DIRECTION DU DÉVELOPPEMENT INDUSTRIEL	10 000 000	7 496 600	-2 503 400
S/Cha 02	mise en œuvre de la stratégie industrielle	10 000 000	7 496 600	-2 503 400
Partie 2	Biens et Services	5 000 000	2 496 600	-2 503 400
<i>Article 3</i>	<i>Autres charges externes</i>	<i>5 000 000</i>	<i>2 496 600</i>	<i>-2 503 400</i>
Partie 6	Acquisition d'avoirs fixes	5 000 000	5 000 000	
<i>Article 1</i>	<i>Immobilisation incorporelles</i>	<i>5 000 000</i>	<i>5 000 000</i>	
Chap 19	DIRECTION DE LA NORMALISATION ET DE LA PROMOTION DE LA QUALITE	10 000 000	9 564 030	-435 970
S/Cha 02	mise en place d'un laboratoire de métrologie	10 000 000	9 564 030	-435 970
Partie 6	Acquisition d'avoirs fixes	10 000 000	9 564 030	-435 970
<i>Article 2</i>	<i>Immobilisation corporelles</i>	<i>10 000 000</i>	<i>9 564 030</i>	<i>-435 970</i>
Chap 40	ONT - OFFICE NATIONAL DU TOURISME	30 000 000	30 000 000	
S/Cha 03	appui à la promotion du tourisme	30 000 000	30 000 000	
Partie 6	Acquisition d'avoirs fixes	30 000 000	30 000 000	
<i>Article 2</i>	<i>Immobilisation corporelles</i>	<i>30 000 000</i>	<i>30 000 000</i>	
Chap 50	CHAMBRE NATIONALE D'ARTISANAT ET DES MÉTIERS	10 000 000	10 000 000	
S/Cha 02	appui à la chambre nationale d'artisanat et des métiers	10 000 000	10 000 000	
Partie 6	Acquisition d'avoirs fixes	10 000 000	10 000 000	
<i>Article 2</i>	<i>Immobilisation corporelles</i>	<i>10 000 000</i>	<i>10 000 000</i>	
TITRE : 19				
MINISTÈRE DES PÊCHES ET DE L'ÉCONOMIE MARITIME		3 630 819 288	3 534 862 168	-95 957 120
01 :	BUDGET DE FONCTIONNEMENT			
Chap 01	CABINET	319 420 099	284 570 961	-34 849 138
S/Cha 01	cabinet	319 420 099	277 293 087	-33 661 272
Partie 1	Traitements et salaires	225 420 212	225 420 212	
<i>Article 1</i>	<i>Charges du personnel</i>	<i>225 420 212</i>	<i>225 420 212</i>	
Partie 2	Biens et Services	85 534 147	51 872 875	-33 661 272
<i>Article 1</i>	<i>Achats des biens</i>	<i>10 878 195</i>	<i>2 687 550</i>	<i>-8 190 645</i>
<i>Article 2</i>	<i>Charges externes</i>	<i>46 380 823</i>	<i>24 262 483</i>	<i>-22 118 340</i>
<i>Article 3</i>	<i>Autres charges externes</i>	<i>28 275 129</i>	<i>24 922 842</i>	<i>-3 352 287</i>
S/Cha 76	entretien de bâtiments administratifs	8 465 740	7 277 874	-1 187 866
Partie 2	Biens et Services	8 465 740	7 277 874	-1 187 866
<i>Article 2</i>	<i>Charges externes</i>	<i>8 465 740</i>	<i>7 277 874</i>	<i>-1 187 866</i>
Chap 02	DAAF - DIRECTION DES AFFAIRES ADMINISTRATIVES ET FINANCIERES	1 414 820	0	-1 414 820
S/Cha 01	daaf - direction des affaires administratives et financières	1 414 820	0	-1 414 820
Partie 2	Biens et Services	1 414 820	0	-1 414 820
<i>Article 1</i>	<i>Achats des biens</i>	<i>1 414 820</i>	<i>0</i>	<i>-1 414 820</i>

LOI DE FINANCES RECTIFICATIVE 2014

NOMENCLATURE BUDGETAIRE	LFI	LFR	ECART
Chap 03 DPC - DIRECTION DE LA PROGRAMMATION ET DE LA COOPÉRATION	1 189 320	0	-1 189 320
S/Cha 01 dpc - direction de la programmation et de la coopération	1 189 320	0	-1 189 320
Partie 2 Biens et Services	1 189 320	0	-1 189 320
<i>Article 1 Achats des biens</i>	<i>1 189 320</i>	<i>0</i>	<i>-1 189 320</i>
Chap 04 GARDE CÔTE MAURITANIE	333 723 174	333 723 174	
S/Cha 01 garde côte Mauritanie	333 723 174	333 723 174	
Partie 1 Traitements et salaires	146 242 702	146 242 702	
<i>Article 1 Charges du personnel</i>	<i>146 242 702</i>	<i>146 242 702</i>	
Partie 2 Biens et Services	187 480 472	187 480 472	
<i>Article 1 Achats des biens</i>	<i>187 480 472</i>	<i>187 480 472</i>	
Chap 09 INSPECTION GENERALE	8 269 976	7 000 000	-1 269 976
S/Cha 01 inspection générale	8 269 976	7 000 000	-1 269 976
Partie 2 Biens et Services	8 269 976	7 000 000	-1 269 976
<i>Article 1 Achats des biens</i>	<i>469 976</i>	<i>0</i>	<i>-469 976</i>
<i>Article 3 Autres charges externes</i>	<i>7 800 000</i>	<i>7 000 000</i>	<i>-800 000</i>
Chap 12 DARO - DIRECTION DE L'AMENAGEMENT DES RESSOURCES ET DE L'OCEANOGRAPHIE	1 400 000	0	-1 400 000
S/Cha 01 daro - direction de l'aménagement des ressources et de l'océanographie	1 400 000	0	-1 400 000
Partie 2 Biens et Services	1 400 000	0	-1 400 000
<i>Article 1 Achats des biens</i>	<i>1 400 000</i>	<i>0</i>	<i>-1 400 000</i>
Chap 13 DPI - DIRECTION DE LA PÊCHE INDUSTRIELLE	25 495 537	23 886 902	-1 608 635
S/Cha 01 dpi - direction de la pêche industrielle	25 495 537	23 886 902	-1 608 635
Partie 1 Traitements et salaires	23 886 902	23 886 902	
<i>Article 1 Charges du personnel</i>	<i>23 886 902</i>	<i>23 886 902</i>	
Partie 2 Biens et Services	1 608 635	0	-1 608 635
<i>Article 1 Achats des biens</i>	<i>1 608 635</i>	<i>0</i>	<i>-1 608 635</i>
Chap 14 DPAC - DIRECTION DE LA PÊCHE ARTISANALE ET CÔTIÈRE	1 353 527	0	-1 353 527
S/Cha 01 dpac - direction de la pêche artisanale et côtière	1 353 527	0	-1 353 527
Partie 2 Biens et Services	1 353 527	0	-1 353 527
<i>Article 1 Achats des biens</i>	<i>1 353 527</i>	<i>0</i>	<i>-1 353 527</i>
Chap 15 DIPIS - DIRECTION DES INDUSTRIES DE PÊCHE ET DE L'	508 903	0	-508 903
S/Cha 01 dipis - direction des industries de pêche et de l'inspection sanitaire	508 903	0	-508 903
Partie 2 Biens et Services	508 903	0	-508 903
<i>Article 1 Achats des biens</i>	<i>508 903</i>	<i>0</i>	<i>-508 903</i>
Chap 16 DMM - DIRECTION DE LA MARINE MARCHANDE	2 182 502	0	-2 182 502
S/Cha 01 dmm - direction de la marine marchande	2 182 502	0	-2 182 502
Partie 2 Biens et Services	2 182 502	0	-2 182 502
<i>Article 1 Achats des biens</i>	<i>2 182 502</i>	<i>0</i>	<i>-2 182 502</i>
Chap 18 DFM - DIRECTION DE LA FORMATION MARITIME	9 952 570	9 448 271	-504 299
S/Cha 01 dfm - direction de la formation maritime	9 952 570	9 448 271	-504 299
Partie 1 Traitements et salaires	9 448 271	9 448 271	
<i>Article 1 Charges du personnel</i>	<i>9 448 271</i>	<i>9 448 271</i>	
Partie 2 Biens et Services	504 299	0	-504 299
<i>Article 1 Achats des biens</i>	<i>504 299</i>	<i>0</i>	<i>-504 299</i>
Chap 19 DRM - DIRECTION REGIONALE MARITIME	20 020 723	18 520 723	-1 500 000
S/Cha 01 drm - direction régionale maritime	20 020 723	18 520 723	-1 500 000

LOI DE FINANCES RECTIFICATIVE 2014

NOMENCLATURE BUDGETAIRE		LFI	LFR	ECART
Partie	1 Traitements et salaires	4 806 440	4 806 440	
<i>Article</i>	<i>1</i> Charges du personnel	4 806 440	4 806 440	
Partie	2 Biens et Services	15 214 283	13 714 283	-1 500 000
<i>Article</i>	<i>1</i> Achats des biens	7 833 133	6 333 133	-1 500 000
<i>Article</i>	<i>2</i> Charges externes	2 500 000	2 500 000	
<i>Article</i>	<i>3</i> Autres charges externes	4 881 150	4 881 150	
Chap	41 IMROP - INSTITUT MAURITANIE DE RECHERCHES OCEANOG	403 487 067	403 487 067	
S/Cha	01 imrop - institut mauritanien de recherches océanographiques et de pêche	403 487 067	403 487 067	
Partie	1 Traitements et salaires	268 439 252	268 439 252	
<i>Article</i>	<i>1</i> Charges du personnel	268 439 252	268 439 252	
Partie	4 Subventions et transferts	135 047 815	135 047 815	
<i>Article</i>	<i>1</i> Dons, subventions et transferts	135 047 815	135 047 815	
Chap	42 ENEMP - ECOLE NATIONALE D'ENSEIGNEMENT MARITIME	206 096 766	206 096 766	
S/Cha	01 enem - école nationale d'enseignement maritime et des pêches	206 096 766	206 096 766	
Partie	1 Traitements et salaires	140 779 970	140 779 970	
<i>Article</i>	<i>1</i> Charges du personnel	140 779 970	140 779 970	
Partie	4 Subventions et transferts	65 316 796	65 316 796	
<i>Article</i>	<i>1</i> Dons, subventions et transferts	65 316 796	65 316 796	
Chap	44 OFFICE NATIONAL POUR L'INSPECTION SANITAIRE DES PRODUITS DES PECHES ET ACQUACULTURES	193 410 277	193 410 277	
S/Cha	01 office national pour l'inspection sanitaire des produits des pêches et aquacultures	193 410 277	193 410 277	
Partie	1 Traitements et salaires	68 092 650	68 092 650	
<i>Article</i>	<i>1</i> Charges du personnel	68 092 650	68 092 650	
Partie	4 Subventions et transferts	125 317 627	125 317 627	
<i>Article</i>	<i>1</i> Dons, subventions et transferts	125 317 627	125 317 627	
Chap	46 CENTRE D'ANIMATION SOCIALE ET D'APPRENTI. CASAMPAC	127 894 027	127 894 027	
S/Cha	01 casampac	127 894 027	127 894 027	
Partie	1 Traitements et salaires	90 000 000	90 000 000	
<i>Article</i>	<i>1</i> Charges du personnel	90 000 000	90 000 000	
Partie	4 Subventions et transferts	37 894 027	37 894 027	
<i>Article</i>	<i>1</i> Dons, subventions et transferts	37 894 027	37 894 027	
02 :	BUDGET D'INVESTISSEMENT			
Chap	01 CABINET	50 000 000	1 824 000	-48 176 000
S/Cha	10 appui institutionnel au ministère des pêches et de l'économie maritime	50 000 000	1 824 000	-48 176 000
Partie	6 Acquisition d'avoirs fixes	50 000 000	1 824 000	-48 176 000
<i>Article</i>	<i>2</i> Immobilisation corporelles	50 000 000	1 824 000	-48 176 000
Chap	04 GARDE CÔTE MAURITANIE	1 000 000 000	1 000 000 000	
S/Cha	02 Appui à la Garde Côte de Mauritanie	1 000 000 000	1 000 000 000	
Partie	4 Subventions et transferts	500 000 000	500 000 000	
<i>Article</i>	<i>1</i> Dons, subventions et transferts	500 000 000	500 000 000	
Partie	6 Acquisition d'avoirs fixes	500 000 000	500 000 000	
<i>Article</i>	<i>2</i> Immobilisation corporelles	500 000 000	500 000 000	
Chap	41 IMROP - INSTITUT MAURITANIE DE RECHERCHES OCEANOG	500 000 000	500 000 000	
S/Cha	03 appui à la recherche halieutique	500 000 000	500 000 000	
Partie	4 Subventions et transferts	500 000 000	500 000 000	
<i>Article</i>	<i>1</i> Dons, subventions et transferts	500 000 000	500 000 000	

LOI DE FINANCES RECTIFICATIVE 2014

NOMENCLATURE BUDGETAIRE	LF1	LF2	ECART
Chap 42 ENEMP - ECOLE NATIONALE D'ENSEIGNEMENT MARITIME	50 000 000	50 000 000	
S/Cha 04 Appui à l'ENEMP	50 000 000	50 000 000	
Partie 4 Subventions et transferts	50 000 000	50 000 000	
<i>Article 1 Dons, subventions et transferts</i>	<i>50 000 000</i>	<i>50 000 000</i>	
Chap 44 OFFICE NATIONAL POUR L'INSPECTION SANITAIRE DES PRODUITS DES PECHES ET ACQUACULTURES	300 000 000	300 000 000	
S/Cha 03 Appui à l'ONISPA	300 000 000	300 000 000	
Partie 4 Subventions et transferts	300 000 000	300 000 000	
<i>Article 1 Dons, subventions et transferts</i>	<i>300 000 000</i>	<i>300 000 000</i>	
Chap 46 CENTRE D'ANIMATION SOCIALE ET D'APPRENTI. CASAMPAC	75 000 000	75 000 000	
S/Cha 03 Appui au CASAMPAC	75 000 000	75 000 000	
Partie 4 Subventions et transferts	75 000 000	75 000 000	
<i>Article 1 Dons, subventions et transferts</i>	<i>75 000 000</i>	<i>75 000 000</i>	
TITRE : 21	28 665 350 277	28 161 486 102	-503 864 175
MINISTRE DE L'EQUIPEMENT ET DES TRANSPORTS			
01 : BUDGET DE FONCTIONNEMENT			
Chap 01 CABINET	257 200 288	245 083 102	-12 117 186
S/Cha 01 cabinet	201 904 646	193 013 372	-8 891 274
Partie 1 Traitements et salaires	123 107 158	123 107 158	
<i>Article 1 Charges du personnel</i>	<i>123 107 158</i>	<i>123 107 158</i>	
Partie 2 Biens et Services	78 797 488	69 906 214	-8 891 274
<i>Article 1 Achats des biens</i>	<i>4 300 000</i>	<i>4 294 580</i>	<i>-5 420</i>
<i>Article 2 Charges externes</i>	<i>4 650 000</i>	<i>2 336 764</i>	<i>-2 313 236</i>
<i>Article 3 Autres charges externes</i>	<i>69 847 488</i>	<i>63 274 870</i>	<i>-6 572 618</i>
S/Cha 07 pôle de développement port pêche artisanale à tanit	5 000 000	1 800 000	-3 200 000
Partie 2 Biens et Services	5 000 000	1 800 000	-3 200 000
<i>Article 3 Autres charges externes</i>	<i>5 000 000</i>	<i>1 800 000</i>	<i>-3 200 000</i>
S/Cha 71 construction du nouvel aéroport international de nktt/cellule	19 000 000	19 000 000	
Partie 2 Biens et Services	19 000 000	19 000 000	
<i>Article 3 Autres charges externes</i>	<i>19 000 000</i>	<i>19 000 000</i>	
S/Cha 72 appui à la cellule d'etudes et de coordination des affaires maritimes	4 000 000	3 990 000	-10 000
Partie 2 Biens et Services	4 000 000	3 990 000	-10 000
<i>Article 3 Autres charges externes</i>	<i>4 000 000</i>	<i>3 990 000</i>	<i>-10 000</i>
S/Cha 75 entretien de bâtiments administratifs	5 995 642	5 979 730	-15 912
Partie 2 Biens et Services	5 995 642	5 979 730	-15 912
<i>Article 2 Charges externes</i>	<i>5 995 642</i>	<i>5 979 730</i>	<i>-15 912</i>
S/Cha 76 BUREAU D'ENQUETES ET D'ANALYSES DES ACCIDENTS ET INCIDENTS D'AVIATION	21 300 000	21 300 000	
Partie 2 Biens et Services	21 300 000	21 300 000	
<i>Article 1 Achats des biens</i>	<i>5 600 000</i>	<i>5 600 000</i>	
<i>Article 2 Charges externes</i>	<i>4 550 000</i>	<i>4 550 000</i>	
<i>Article 3 Autres charges externes</i>	<i>11 150 000</i>	<i>11 150 000</i>	
Chap 02 DIRECTION DES AFFAIRES ADMINISTRATIVES ET FINANCIERES	5 097 055	5 097 055	
S/Cha 01 direction des affaires administratives et financières	5 097 055	5 097 055	
Partie 1 Traitements et salaires	3 930 388	3 930 388	
<i>Article 1 Charges du personnel</i>	<i>3 930 388</i>	<i>3 930 388</i>	
Partie 2 Biens et Services	1 166 667	1 166 667	
<i>Article 1 Achats des biens</i>	<i>666 667</i>	<i>666 667</i>	
<i>Article 2 Charges externes</i>	<i>500 000</i>	<i>500 000</i>	

LOI DE FINANCES RECTIFICATIVE 2014

NOMENCLATURE BUDGETAIRE	LFI	LFR	ECART
Chap 05 SERVICES REGIONAUX	<u>1 000 000</u>	<u>1 000 000</u>	
S/Cha 01 services regionaux	1 000 000	1 000 000	
Partie 2 Biens et Services	1 000 000	1 000 000	
<i>Article 1 Achats des biens</i>	<u>1 000 000</u>	<u>1 000 000</u>	
Chap 06 DIRECTION GÉNÉRALE DES TRANSPORTS TERRESTRES	<u>36 063 478</u>	<u>35 421 765</u>	<u>-641 713</u>
S/Cha 01 direction générale des transports terrestres	36 063 478	35 421 765	-641 713
Partie 1 Traitements et salaires	29 396 811	29 396 811	
<i>Article 1 Charges du personnel</i>	<u>29 396 811</u>	<u>29 396 811</u>	
Partie 2 Biens et Services	6 666 667	6 024 954	-641 713
<i>Article 1 Achats des biens</i>	<u>1 166 667</u>	<u>1 135 098</u>	<u>-31 569</u>
<i>Article 2 Charges externes</i>	<u>2 500 000</u>	<u>2 429 280</u>	<u>-70 720</u>
<i>Article 3 Autres charges externes</i>	<u>3 000 000</u>	<u>2 460 576</u>	<u>-539 424</u>
Chap 07 Direction du parc Administratif automobile	<u>39 460 095</u>	<u>30 000 000</u>	<u>-9 460 095</u>
S/Cha 01 Direction du parc Administratif automobile	39 460 095	30 000 000	-9 460 095
Partie 2 Biens et Services	39 460 095	30 000 000	-9 460 095
<i>Article 1 Achats des biens</i>	<u>9 000 000</u>	<u>6 595 000</u>	<u>-2 405 000</u>
<i>Article 2 Charges externes</i>	<u>22 060 095</u>	<u>15 685 000</u>	<u>-6 375 095</u>
<i>Article 3 Autres charges externes</i>	<u>8 400 000</u>	<u>7 720 000</u>	<u>-680 000</u>
Chap 09 INSPECTION GENERALE	<u>8 166 667</u>	<u>8 165 528</u>	<u>-1 139</u>
S/Cha 01 inspection générale	8 166 667	8 165 528	-1 139
Partie 2 Biens et Services	8 166 667	8 165 528	-1 139
<i>Article 1 Achats des biens</i>	<u>166 667</u>	<u>165 528</u>	<u>-1 139</u>
<i>Article 2 Charges externes</i>	<u>200 000</u>	<u>200 000</u>	
<i>Article 3 Autres charges externes</i>	<u>7 800 000</u>	<u>7 800 000</u>	
Chap 10 DIRECTION RÉGIONALE TRANSPORTS NDB	<u>2 050 000</u>	<u>2 050 000</u>	
S/Cha 01 direction régionale transports ndb	2 050 000	2 050 000	
Partie 2 Biens et Services	2 050 000	2 050 000	
<i>Article 1 Achats des biens</i>	<u>600 000</u>	<u>600 000</u>	
<i>Article 2 Charges externes</i>	<u>150 000</u>	<u>150 000</u>	
<i>Article 3 Autres charges externes</i>	<u>1 300 000</u>	<u>1 300 000</u>	
Chap 11 DIRECTION DES INFRASTRUCTURES DE TRANSPORT	<u>15 944 489</u>	<u>14 417 089</u>	<u>-1 527 400</u>
S/Cha 01 direction des infrastructures de transport	15 944 489	14 217 089	-1 527 400
Partie 1 Traitements et salaires	7 744 489	7 744 489	
<i>Article 1 Charges du personnel</i>	<u>7 744 489</u>	<u>7 744 489</u>	
Partie 2 Biens et Services	8 000 000	6 472 600	-1 527 400
<i>Article 1 Achats des biens</i>	<u>2 000 000</u>	<u>1 975 780</u>	<u>-24 220</u>
<i>Article 3 Autres charges externes</i>	<u>6 000 000</u>	<u>4 496 820</u>	<u>-1 503 180</u>
S/Cha 21 bureau de la gestion routière	200 000	200 000	
Partie 2 Biens et Services	200 000	200 000	
<i>Article 1 Achats des biens</i>	<u>200 000</u>	<u>200 000</u>	
Chap 18 DIRECTION DES ETUDES, DE LA PROGRAMMATION ET DE LA COOPÉRATION	<u>1 500 000</u>	<u>1 475 612</u>	<u>-24 388</u>
S/Cha 01 direction des études, de la programmation et de la coopération	1 500 000	1 475 612	-24 388
Partie 2 Biens et Services	1 500 000	1 475 612	-24 388
<i>Article 1 Achats des biens</i>	<u>500 000</u>	<u>493 392</u>	<u>-6 608</u>
<i>Article 2 Charges externes</i>	<u>1 000 000</u>	<u>982 220</u>	<u>-17 780</u>
Chap 42 ANAC - AGENCE NATIONALE POUR L'AVIATION CIVILE	<u>184 480 442</u>	<u>184 480 442</u>	
S/Cha 01 anac - agence nationale pour l'aviation civile	184 480 442	184 480 442	
Partie 1 Traitements et salaires	144 480 442	144 480 442	
<i>Article 1 Charges du personnel</i>	<u>144 480 442</u>	<u>144 480 442</u>	
Partie 4 Subventions et transferts	40 000 000	40 000 000	

LOI DE FINANCES RECTIFICATIVE 2014

NOMENCLATURE BUDGETAIRE	LFI	LFR	ECART
<i>Article 1 Dons, subventions et transferts</i>	40 000 000	40 000 000	
Chap 44 ONM - OFFICE NATIONAL DE METEOROLOGIE	51 910 719	51 910 719	
S/Cha 01 onm - office national de la météorologie	51 910 719	51 910 719	
Partie 1 Traitements et salaires	14 213 945	14 213 945	
<i>Article 1 Charges du personnel</i>	14 213 945	14 213 945	
Partie 4 Subventions et transferts	37 696 774	37 696 774	
<i>Article 1 Dons, subventions et transferts</i>	37 696 774	37 696 774	
Chap 61 LNTP - LABORATOIRE NATIONAL DES TRAVAUX PUBLICS	22 477 044	22 477 044	
S/Cha 01 lntp - laboratoire national des travaux publics	22 477 044	22 477 044	
Partie 1 Traitements et salaires	12 477 044	12 477 044	
<i>Article 1 Charges du personnel</i>	12 477 044	12 477 044	
Partie 4 Subventions et transferts	10 000 000	10 000 000	
<i>Article 1 Dons, subventions et transferts</i>	10 000 000	10 000 000	
Chap 90 CPM SECTEURS DES INFRASTRUCTURES	40 000 000	40 000 000	
S/Cha 01 cpm secteurs des infrastructures	40 000 000	40 000 000	
Partie 4 Subventions et transferts	40 000 000	40 000 000	
<i>Article 1 Dons, subventions et transferts</i>	40 000 000	40 000 000	
02 : BUDGET D'INVESTISSEMENT			
Chap 01 CABINET	2 640 230 000	2 315 101 503	-325 128 497
S/Cha 07 pôle de développement port pêche artisanale à tanit	1 500 000 000	1 447 968 318	-52 031 682
Partie 6 Acquisition d'avoirs fixes	1 500 000 000	1 447 968 318	-52 031 682
<i>Article 1 Immobilisation incorporelles</i>	171 000 000	167 421 877	-3 578 123
<i>Article 2 Immobilisation corporelles</i>	1 329 000 000	1 280 546 441	-48 453 559
S/Cha 09 nouvel aéroport international de nouakchott	1 140 230 000	867 133 185	-273 096 815
Partie 6 Acquisition d'avoirs fixes	1 140 230 000	867 133 185	-273 096 815
<i>Article 1 Immobilisation incorporelles</i>	1 140 230 000	867 133 185	-273 096 815
Chap 11 DIRECTION DES INFRASTRUCTURES DE TRANSPORT	25 359 770 000	25 204 806 243	-154 963 757
S/Cha 13 programme de désenclavement	2 800 000 000	2 800 000 000	
Partie 6 Acquisition d'avoirs fixes	2 800 000 000	2 800 000 000	
<i>Article 2 Immobilisation corporelles</i>	2 800 000 000	2 800 000 000	
S/Cha 17 réhabilitation route espoir tronçon 4 kiffa tintane	682 120 000	676 394 126	-5 725 874
Partie 6 Acquisition d'avoirs fixes	682 120 000	676 394 126	-5 725 874
<i>Article 1 Immobilisation incorporelles</i>	100 000 000	100 000 000	
<i>Article 2 Immobilisation corporelles</i>	582 120 000	576 394 126	-5 725 874
S/Cha 21 construction de la route atar-tidjikja	4 295 000 000	4 291 517 419	-3 482 581
Partie 6 Acquisition d'avoirs fixes	4 295 000 000	4 291 517 419	-3 482 581
<i>Article 1 Immobilisation incorporelles</i>	200 000 000	196 517 419	-3 482 581
<i>Article 2 Immobilisation corporelles</i>	4 095 000 000	4 095 000 000	
S/Cha 26 fonds d'études/dit	615 700 000	610 885 114	-4 814 886
Partie 6 Acquisition d'avoirs fixes	615 700 000	610 885 114	-4 814 886
<i>Article 1 Immobilisation incorporelles</i>	615 700 000	610 885 114	-4 814 886
S/Cha 27 programme des travaux routiers et voiries	5 730 000 000	5 730 000 000	
Partie 6 Acquisition d'avoirs fixes	5 730 000 000	5 730 000 000	
<i>Article 2 Immobilisation corporelles</i>	5 730 000 000	5 730 000 000	
S/Cha 29 construct route tidjikja - kiffa-kankossa-selibaby-kayes	850 000 000	850 000 000	
Partie 6 Acquisition d'avoirs fixes	850 000 000	850 000 000	
<i>Article 1 Immobilisation incorporelles</i>	50 000 000	50 000 000	
<i>Article 2 Immobilisation corporelles</i>	800 000 000	800 000 000	
S/Cha 30 reconstruction de la route nouakchott-rosso	500 000 000	500 000 000	
Partie 6 Acquisition d'avoirs fixes	500 000 000	500 000 000	
<i>Article 2 Immobilisation corporelles</i>	500 000 000	500 000 000	

LOI DE FINANCES RECTIFICATIVE 2014

NOMENCLATURE BUDGETAIRE	LFI	LFR	ECART
S/Cha 31 construction de la route de l'aftout chergui	100 000 000	100 000 000	
Partie 6 Acquisition d'avoirs fixes	100 000 000	100 000 000	
<i>Article 1 Immobilisation Incorporelles</i>	<u>100 000 000</u>	<u>100 000 000</u>	
S/Cha 32 contrôle des travaux d'entretien routier	81 960 000	75 547 000	-6 413 000
Partie 6 Acquisition d'avoirs fixes	81 960 000	75 547 000	-6 413 000
<i>Article 1 Immobilisation Incorporelles</i>	<u>81 960 000</u>	<u>75 547 000</u>	<u>-6 413 000</u>
S/Cha 33 Projet de Construction de la Route Néma-Bangou-Bassiknou-Fassala	1 200 000 000	1 200 000 000	
Partie 6 Acquisition d'avoirs fixes	1 200 000 000	1 200 000 000	
<i>Article 1 Immobilisation Incorporelles</i>	<u>100 000 000</u>	<u>100 000 000</u>	
<i>Article 2 Immobilisation corporelles</i>	<u>1 100 000 000</u>	<u>1 100 000 000</u>	
S/Cha 34 Programme d'Entretien Routier 2013-2015	3 000 000 000	2 865 472 584	-134 527 416
Partie 2 Biens et Services	3 000 000 000	2 865 472 584	-134 527 416
<i>Article 2 Charges externes</i>	<u>3 000 000 000</u>	<u>2 865 472 584</u>	<u>-134 527 416</u>
S/Cha 35 Construction de l'aéroport de Teyaret El Ouassa	728 480 000	728 480 000	
Partie 6 Acquisition d'avoirs fixes	728 480 000	728 480 000	
<i>Article 2 Immobilisation corporelles</i>	<u>728 480 000</u>	<u>728 480 000</u>	
S/Cha 37 Construction de la route de Nouamghar	640 440 000	640 440 000	
Partie 6 Acquisition d'avoirs fixes	640 440 000	640 440 000	
<i>Article 2 Immobilisation corporelles</i>	<u>640 440 000</u>	<u>640 440 000</u>	
S/Cha 38 Construction de la route F'Deirik-Touajil	1 600 000 000	1 600 000 000	
Partie 6 Acquisition d'avoirs fixes	1 600 000 000	1 600 000 000	
<i>Article 2 Immobilisation corporelles</i>	<u>1 600 000 000</u>	<u>1 600 000 000</u>	
S/Cha 40 Construction de la Route Emmat Leakarich-Amourj	1 300 000 000	1 300 000 000	
Partie 6 Acquisition d'avoirs fixes	1 300 000 000	1 300 000 000	
<i>Article 2 Immobilisation corporelles</i>	<u>1 300 000 000</u>	<u>1 300 000 000</u>	
S/Cha 41 Construct° route Ksertorchane-Choum	1 236 070 000	1 236 070 000	
Partie 6 Acquisition d'avoirs fixes	1 236 070 000	1 236 070 000	
<i>Article 2 Immobilisation corporelles</i>	<u>1 236 070 000</u>	<u>1 236 070 000</u>	
TITRE : 22			
MINISTÈRE DU DÉVELOPPEMENT RURAL	11 394 520 382	10 371 416 295	-1 023 104 087
01 : BUDGET DE FONCTIONNEMENT			
Chap 01 CABINET	2 263 511 006	2 028 178 835	-235 332 171
S/Cha 01 cabinet	1 063 733 430	1 043 616 823	-20 116 607
Partie 1 Traitements et salaires	671 753 038	671 753 038	
<i>Article 1 Charges du personnel</i>	<u>671 753 038</u>	<u>671 753 038</u>	
Partie 2 Biens et Services	391 980 392	371 863 785	-20 116 607
<i>Article 1 Achats des biens</i>	<u>29 974 044</u>	<u>24 225 407</u>	<u>-5 748 637</u>
<i>Article 2 Charges externes</i>	<u>30 576 200</u>	<u>27 794 283</u>	<u>-2 781 917</u>
<i>Article 3 Autres charges externes</i>	<u>331 430 148</u>	<u>319 844 095</u>	<u>-11 586 053</u>
S/Cha 71 campagne agricole	1 177 714 605	971 002 719	-206 711 886
Partie 4 Subventions et transferts	1 177 714 605	971 002 719	-206 711 886
<i>Article 1 Dons, subventions et transferts</i>	<u>1 177 714 605</u>	<u>971 002 719</u>	<u>-206 711 886</u>
S/Cha 72 cellule chargée de la communication	4 500 000	1 481 225	-3 018 775
Partie 2 Biens et Services	4 500 000	1 481 225	-3 018 775
<i>Article 1 Achats des biens</i>	<u>1 500 000</u>	<u>-518 775</u>	<u>-2 018 775</u>
<i>Article 3 Autres charges externes</i>	<u>3 000 000</u>	<u>2 000 000</u>	<u>-1 000 000</u>
S/Cha 73 cellule cnc/cilss	2 562 971	491 388	-2 071 583
Partie 2 Biens et Services	2 562 971	491 388	-2 071 583
<i>Article 1 Achats des biens</i>	<u>511 569</u>	<u>146 388</u>	<u>-365 181</u>
<i>Article 2 Charges externes</i>	<u>1 577 726</u>	<u>345 000</u>	<u>-1 232 726</u>
<i>Article 3 Autres charges externes</i>	<u>473 676</u>	<u>0</u>	<u>-473 676</u>

LOI DE FINANCES RECTIFICATIVE 2014

NOMENCLATURE BUDGETAIRE	LFI	LFR	ECART
S/Cha 74 entretien de bâtiments administratifs	5 000 000	4 920 012	-79 988
Partie 2 Biens et Services	5 000 000	4 920 012	-79 988
<i>Article 2 Charges externes</i>	<u>5 000 000</u>	<u>4 920 012</u>	<u>-79 988</u>
S/Cha 75 appui programme sida	10 000 000	6 666 668	-3 333 332
Partie 2 Biens et Services	10 000 000	6 666 668	-3 333 332
<i>Article 1 Achats des biens</i>	<u>10 000 000</u>	<u>6 666 668</u>	<u>-3 333 332</u>
Chap 02 DIRECTION ELEVAGE	325 325 018	305 353 127	-19 971 891
S/Cha 01 direction elevage	50 525 018	49 509 974	-1 015 044
Partie 1 Traitements et salaires	48 241 684	48 241 684	
<i>Article 1 Charges du personnel</i>	<u>48 241 684</u>	<u>48 241 684</u>	
Partie 2 Biens et Services	2 283 334	1 268 290	-1 015 044
<i>Article 1 Achats des biens</i>	<u>1 033 334</u>	<u>383 340</u>	<u>-649 994</u>
<i>Article 2 Charges externes</i>	<u>1 250 000</u>	<u>884 950</u>	<u>-365 050</u>
S/Cha 72 campagne de vaccination	164 000 000	163 255 906	-744 094
Partie 2 Biens et Services	134 000 000	133 255 906	-744 094
<i>Article 1 Achats des biens</i>	<u>92 000 000</u>	<u>91 858 906</u>	<u>-141 094</u>
<i>Article 2 Charges externes</i>	<u>42 000 000</u>	<u>41 397 000</u>	<u>-603 000</u>
Partie 4 Subventions et transferts	30 000 000	30 000 000	
<i>Article 1 Dons, subventions et transferts</i>	<u>30 000 000</u>	<u>30 000 000</u>	
S/Cha 73 surveillance epidemologique	23 833 333	22 007 634	-1 825 699
Partie 2 Biens et Services	23 833 333	22 007 634	-1 825 699
<i>Article 1 Achats des biens</i>	<u>2 000 000</u>	<u>1 020 386</u>	<u>-979 614</u>
<i>Article 2 Charges externes</i>	<u>19 000 000</u>	<u>19 000 000</u>	
<i>Article 3 Autres charges externes</i>	<u>2 833 333</u>	<u>1 987 248</u>	<u>-846 085</u>
S/Cha 74 hyg. et contrôle des denrées	12 216 667	4 048 553	-8 168 114
Partie 2 Biens et Services	12 216 667	4 048 553	-8 168 114
<i>Article 1 Achats des biens</i>	<u>9 300 000</u>	<u>3 144 450</u>	<u>-6 155 550</u>
<i>Article 2 Charges externes</i>	<u>1 400 000</u>	<u>0</u>	<u>-1 400 000</u>
<i>Article 3 Autres charges externes</i>	<u>1 516 667</u>	<u>904 103</u>	<u>-612 564</u>
S/Cha 75 campagne sensibilisation	1 750 000	0	-1 750 000
Partie 2 Biens et Services	1 750 000	0	-1 750 000
<i>Article 3 Autres charges externes</i>	<u>1 750 000</u>	<u>0</u>	<u>-1 750 000</u>
S/Cha 77 achat d'alimentation de betail	56 000 000	56 000 000	
Partie 4 Subventions et transferts	56 000 000	56 000 000	
<i>Article 1 Dons, subventions et transferts</i>	<u>56 000 000</u>	<u>56 000 000</u>	
S/Cha 78 campagne d'insimination artificielle	17 000 000	10 531 060	-6 468 940
Partie 2 Biens et Services	17 000 000	10 531 060	-6 468 940
<i>Article 1 Achats des biens</i>	<u>14 700 000</u>	<u>10 065 060</u>	<u>-4 634 940</u>
<i>Article 2 Charges externes</i>	<u>900 000</u>	<u>466 000</u>	<u>-434 000</u>
<i>Article 3 Autres charges externes</i>	<u>1 400 000</u>	<u>0</u>	<u>-1 400 000</u>
Chap 03 DIRECTION DES AFFAIRES ADMINISTRATIVES ET FINANCIERES	32 557 125	31 461 134	-1 095 991
S/Cha 01 direction des affaires administratives et financieres	32 557 125	31 461 134	-1 095 991
Partie 1 Traitements et salaires	21 177 352	21 177 352	
<i>Article 1 Charges du personnel</i>	<u>21 177 352</u>	<u>21 177 352</u>	
Partie 2 Biens et Services	11 379 773	10 283 782	-1 095 991
<i>Article 1 Achats des biens</i>	<u>6 301 169</u>	<u>5 871 330</u>	<u>-429 839</u>
<i>Article 2 Charges externes</i>	<u>5 078 604</u>	<u>4 412 452</u>	<u>-666 152</u>
Chap 04 DIRECTION DE LA RECHERCHE FORMATION ET VULGARISATION	6 830 975	5 487 145	-1 343 830
S/Cha 01 direction de la recherche formation et vulgarisation	1 445 403	498 519	-946 884
Partie 2 Biens et Services	1 445 403	498 519	-946 884
<i>Article 1 Achats des biens</i>	<u>505 403</u>	<u>258 624</u>	<u>-246 779</u>
<i>Article 2 Charges externes</i>	<u>940 000</u>	<u>239 895</u>	<u>-700 105</u>
S/Cha 71 conseils agricoles	1 240 906	843 960	-396 946
Partie 2 Biens et Services	1 240 906	843 960	-396 946

LOI DE FINANCES RECTIFICATIVE 2014

NOMENCLATURE BUDGETAIRE	LFI	LFR	ECART
<i>Article 1 Achats des biens</i>	<u>1 240 906</u>	<u>843 960</u>	<u>-396 946</u>
S/Cha 81 cfpr	4 144 666	4 144 666	
Partie 2 Biens et Services	4 144 666	4 144 666	
<i>Article 1 Achats des biens</i>	<u>369 666</u>	<u>369 666</u>	
<i>Article 2 Charges externes</i>	<u>675 000</u>	<u>675 000</u>	
<i>Article 3 Autres charges externes</i>	<u>3 100 000</u>	<u>3 100 000</u>	
Chap 05 DELEGATION HODH CHARGUI	<u>10 098 267</u>	<u>10 098 267</u>	
S/Cha 01 delegation hodh chargui	10 098 267	10 098 267	
Partie 2 Biens et Services	10 098 267	10 098 267	
<i>Article 1 Achats des biens</i>	<u>2 651 667</u>	<u>2 651 667</u>	
<i>Article 2 Charges externes</i>	<u>7 446 600</u>	<u>7 446 600</u>	
Chap 06 DELEGATION HODH GHARBI	<u>8 319 039</u>	<u>8 319 039</u>	
S/Cha 01 delegation hodh gharbi	8 319 039	8 319 039	
Partie 2 Biens et Services	8 319 039	8 319 039	
<i>Article 1 Achats des biens</i>	<u>2 278 839</u>	<u>2 278 839</u>	
<i>Article 2 Charges externes</i>	<u>6 040 200</u>	<u>6 040 200</u>	
Chap 07 DELEGATION ASSABA	<u>9 594 116</u>	<u>9 594 116</u>	
S/Cha 01 delegation assaba	9 594 116	9 594 116	
Partie 2 Biens et Services	9 594 116	9 594 116	
<i>Article 1 Achats des biens</i>	<u>2 643 916</u>	<u>2 643 916</u>	
<i>Article 2 Charges externes</i>	<u>6 950 200</u>	<u>6 950 200</u>	
Chap 08 DELEGATION GORGOL	<u>5 326 525</u>	<u>5 326 525</u>	
S/Cha 01 delegation gorgol	5 326 525	5 326 525	
Partie 2 Biens et Services	5 326 525	5 326 525	
<i>Article 1 Achats des biens</i>	<u>1 344 525</u>	<u>1 344 525</u>	
<i>Article 2 Charges externes</i>	<u>3 982 000</u>	<u>3 982 000</u>	
Chap 09 DELEGATION DU BRAKNA	<u>7 132 968</u>	<u>7 132 968</u>	
S/Cha 01 delegation brakna	7 132 968	7 132 968	
Partie 2 Biens et Services	7 132 968	7 132 968	
<i>Article 1 Achats des biens</i>	<u>1 333 328</u>	<u>1 333 328</u>	
<i>Article 2 Charges externes</i>	<u>5 799 640</u>	<u>5 799 640</u>	
Chap 10 DELEGATION DU TRARZA	<u>6 583 478</u>	<u>6 583 478</u>	
S/Cha 01 delegation trarza	6 583 478	6 583 478	
Partie 2 Biens et Services	6 583 478	6 583 478	
<i>Article 1 Achats des biens</i>	<u>2 201 478</u>	<u>2 201 478</u>	
<i>Article 2 Charges externes</i>	<u>4 382 000</u>	<u>4 382 000</u>	
Chap 11 DELEGATION ADRAR	<u>2 627 267</u>	<u>2 627 267</u>	
S/Cha 01 delegation adrar	2 627 267	2 627 267	
Partie 2 Biens et Services	2 627 267	2 627 267	
<i>Article 1 Achats des biens</i>	<u>787 267</u>	<u>787 267</u>	
<i>Article 2 Charges externes</i>	<u>1 840 000</u>	<u>1 840 000</u>	
Chap 12 DELEGATION NDB	<u>1 902 601</u>	<u>1 902 601</u>	
S/Cha 01 delegation ndb	1 902 601	1 902 601	
Partie 2 Biens et Services	1 902 601	1 902 601	
<i>Article 1 Achats des biens</i>	<u>415 001</u>	<u>415 001</u>	
<i>Article 2 Charges externes</i>	<u>1 487 600</u>	<u>1 487 600</u>	
Chap 13 DELEGATION TAGANT	<u>2 198 820</u>	<u>2 198 820</u>	
S/Cha 01 delegation tagant	2 198 820	2 198 820	
Partie 2 Biens et Services	2 198 820	2 198 820	
<i>Article 1 Achats des biens</i>	<u>637 620</u>	<u>637 620</u>	
<i>Article 2 Charges externes</i>	<u>1 561 200</u>	<u>1 561 200</u>	
Chap 14 DELEGATION GUIDIMAKHA	<u>3 243 100</u>	<u>3 243 100</u>	
S/Cha 01 delegation guidimagha	3 243 100	3 243 100	
Partie 2 Biens et Services	3 243 100	3 243 100	
<i>Article 1 Achats des biens</i>	<u>815 000</u>	<u>815 000</u>	

LOI DE FINANCES RECTIFICATIVE 2014

NOMENCLATURE BUDGETAIRE	LFI	LFR	ECART
<i>Article 2 Charges externes</i>	2 428 100	2 428 100	
Chap 15 DELEGATION TIRIS ZEMMOUR	1 699 540	1 699 540	
S/Cha 01 delegation tiris zemmour	1 699 540	1 699 540	
Partie 2 Biens et Services	1 699 540	1 699 540	
<i>Article 1 Achats des biens</i>	664 740	664 740	
<i>Article 2 Charges externes</i>	1 034 800	1 034 800	
Chap 16 DELEGATION INCHIRI	1 493 900	1 493 900	
S/Cha 01 delegation inchiri	1 493 900	1 493 900	
Partie 2 Biens et Services	1 493 900	1 493 900	
<i>Article 1 Achats des biens</i>	411 900	411 900	
<i>Article 2 Charges externes</i>	1 082 000	1 082 000	
Chap 17 DELEGATION NKTT	3 548 581	3 548 581	
S/Cha 01 delegation nktt	3 548 581	3 548 581	
Partie 2 Biens et Services	3 548 581	3 548 581	
<i>Article 1 Achats des biens</i>	902 581	902 581	
<i>Article 2 Charges externes</i>	2 646 000	2 646 000	
Chap 18 DIRECTION DES POLITIQUES, COOPERATION ET SUIVI EVALUATION	10 358 756	3 727 136	-6 631 620
S/Cha 01 direction des politiques, coopération et suivi evaluation	10 358 756	3 727 136	-6 631 620
Partie 2 Biens et Services	10 358 756	3 727 136	-6 631 620
<i>Article 1 Achats des biens</i>	4 502 093	2 488 779	-2 013 314
<i>Article 2 Charges externes</i>	3 734 442	963 047	-2 791 395
<i>Article 3 Autres charges externes</i>	2 102 221	275 310	-1 826 911
Chap 19 INSPECTION GENERALE	10 514 327	9 051 934	-1 462 393
S/Cha 01 inspection generale	10 514 327	9 051 934	-1 462 393
Partie 2 Biens et Services	10 514 327	9 051 934	-1 462 393
<i>Article 1 Achats des biens</i>	1 514 327	825 304	-689 023
<i>Article 2 Charges externes</i>	1 200 000	426 630	-773 370
<i>Article 3 Autres charges externes</i>	7 800 000	7 800 000	
Chap 20 DIRECTION DE L'AGRICULTURE	1 070 838 935	957 767 837	-113 071 098
S/Cha 01 direction de l'agriculture	137 036 604	136 328 245	-708 359
Partie 1 Traitements et salaires	123 549 858	123 549 858	
<i>Article 1 Charges du personnel</i>	123 549 858	123 549 858	
Partie 2 Biens et Services	13 486 746	12 778 387	-708 359
<i>Article 1 Achats des biens</i>	13 486 746	12 778 387	-708 359
S/Cha 71 lutte contre les ennemis de culture	572 781 541	565 706 306	-7 075 235
Partie 2 Biens et Services	572 781 541	565 706 306	-7 075 235
<i>Article 1 Achats des biens</i>	473 146 541	468 631 687	-4 514 854
<i>Article 2 Charges externes</i>	89 635 000	89 574 619	-60 381
<i>Article 3 Autres charges externes</i>	10 000 000	7 500 000	-2 500 000
S/Cha 72 culture maraichere	76 000 000	75 779 826	-220 174
Partie 2 Biens et Services	76 000 000	75 779 826	-220 174
<i>Article 1 Achats des biens</i>	76 000 000	75 779 826	-220 174
S/Cha 75 contrôle phytosanitaire	13 231 228	9 069 006	-4 162 222
Partie 2 Biens et Services	13 231 228	9 069 006	-4 162 222
<i>Article 1 Achats des biens</i>	11 231 228	7 101 006	-4 130 222
<i>Article 3 Autres charges externes</i>	2 000 000	1 968 000	-32 000
S/Cha 76 location avion	100 000 000	0	-100 000 000
Partie 2 Biens et Services	100 000 000	0	-100 000 000
<i>Article 3 Autres charges externes</i>	100 000 000	0	-100 000 000
S/Cha 77 appui aux agriculteurs dans la zone pluviale	147 000 000	146 094 892	-905 108
Partie 2 Biens et Services	147 000 000	146 094 892	-905 108
<i>Article 1 Achats des biens</i>	140 000 000	139 094 892	-905 108
<i>Article 2 Charges externes</i>	7 000 000	7 000 000	
S/Cha 81 centre semencier de kaedi	13 842 398	13 842 398	

LOI DE FINANCES RECTIFICATIVE 2014

NOMENCLATURE BUDGETAIRE	LFI	LFR	ECART
Partie 2 Biens et Services	13 842 398	13 842 398	
Article 1 Achats des biens	2 613 086	2 613 086	
Article 2 Charges externes	2 780 000	2 780 000	
Article 3 Autres charges externes	8 449 312	8 449 312	
S/Cha 82 semence canada	10 947 164	10 947 164	
Partie 4 Subventions et transferts	10 947 164	10 947 164	
Article 1 Dons, subventions et transferts	10 947 164	10 947 164	
Chap 21 DIRECTION DE L' AMENAGEMENT RURAL	11 818 733	4 037 512	-7 781 221
S/Cha 01 direction d'amenagement rural	11 818 733	4 037 512	-7 781 221
Partie 2 Biens et Services	11 818 733	4 037 512	-7 781 221
Article 1 Achats des biens	2 465 749	1 687 512	-778 237
Article 2 Charges externes	9 352 984	2 350 000	-7 002 984
Chap 42 CNERV - CENTRE NATIONAL D'ETUDES ET DE RECHERCHE VETERINAIRES	69 694 775	69 694 775	
S/Cha 01 cnerv - centre national d'etudes et de recherche vétérinaire	69 694 775	69 694 775	
Partie 1 Traitements et salaires	34 312 679	34 312 679	
Article 1 Charges du personnel	34 312 679	34 312 679	
Partie 4 Subventions et transferts	35 382 096	35 382 096	
Article 1 Dons, subventions et transferts	35 382 096	35 382 096	
Chap 43 ENFVA - ECOLE NATIONALE DE FORMATION ET DE VULGARIS	104 226 981	104 226 981	
S/Cha 01 enfva - ecole nationale de formation et de vulgarisation agricoles	104 226 981	104 226 981	
Partie 1 Traitements et salaires	34 613 109	34 613 109	
Article 1 Charges du personnel	34 613 109	34 613 109	
Partie 4 Subventions et transferts	69 613 872	69 613 872	
Article 1 Dons, subventions et transferts	69 613 872	69 613 872	
Chap 44 CNLAA - CENTRE NATIONAL DE LUTTE ANTI-ACRIDIEENNE	190 320 917	190 320 917	
S/Cha 01 cnlaa - centre national de lutte anti-acridienne	190 320 917	190 320 917	
Partie 1 Traitements et salaires	21 320 917	21 320 917	
Article 1 Charges du personnel	21 320 917	21 320 917	
Partie 4 Subventions et transferts	169 000 000	169 000 000	
Article 1 Dons, subventions et transferts	169 000 000	169 000 000	
Chap 45 CNRADA - CENTRE NATIONAL DE RECHERCHE AGRONOMIQUE	133 269 785	133 269 785	
S/Cha 01 cnrada - centre national de recherche agronomique et de développement agricole	133 269 785	133 269 785	
Partie 1 Traitements et salaires	56 799 785	56 799 785	
Article 1 Charges du personnel	56 799 785	56 799 785	
Partie 4 Subventions et transferts	76 470 000	76 470 000	
Article 1 Dons, subventions et transferts	76 470 000	76 470 000	
Chap 60 SONADER - SOCIETE NATIONALE POUR LE DEVELOPPEMENT RURAL	428 906 041	428 906 041	
S/Cha 01 sonader - société nationale pour le développement rural	428 906 041	428 906 041	
Partie 1 Traitements et salaires	166 295 616	166 295 616	
Article 1 Charges du personnel	166 295 616	166 295 616	
Partie 4 Subventions et transferts	262 610 425	262 610 425	
Article 1 Dons, subventions et transferts	262 610 425	262 610 425	
Chap 64 CAIE - CENTRALE D'ACHAT DES INTRANTS ELEVAGE	7 578 806	7 578 806	
S/Cha 01 centrale d'achat intrants elevage	7 578 806	7 578 806	
Partie 4 Subventions et transferts	7 578 806	7 578 806	
Article 1 Dons, subventions et transferts	7 578 806	7 578 806	
Chap 65 UNCECEL (CREDIT DE L'ELEVAGE)	60 000 000	60 000 000	

LOI DE FINANCES RECTIFICATIVE 2014

NOMENCLATURE BUDGETAIRE	LFI	LFR	ECART
S/Cha 01 uncecel (credit de l'elevage)	60 000 000	60 000 000	
Partie 4 Subventions et transferts	60 000 000	60 000 000	
<i>Article 1 Dons, subventions et transferts</i>	<u>60 000 000</u>	<u>60 000 000</u>	
Chap 90 CPM SECTEUR RURAL	40 000 000	40 000 000	
S/Cha 01 cpm secteur rural	40 000 000	40 000 000	
Partie 4 Subventions et transferts	40 000 000	40 000 000	
<i>Article 1 Dons, subventions et transferts</i>	<u>40 000 000</u>	<u>40 000 000</u>	
02 : BUDGET D'INVESTISSEMENT	518 000 000	285 994 920	-232 005 080
Chap 01 CABINET	65 000 000	65 000 000	
S/Cha 07 programme de lutte contre la pauvreté rurale par l'appui aux filières	65 000 000	65 000 000	
Partie 6 Acquisition d'avoirs fixes	65 000 000	65 000 000	
<i>Article 2 Immobilisation corporelles</i>	<u>65 000 000</u>	<u>65 000 000</u>	
S/Cha 11 Prog. sous-régional d'amélioration de la productivité agricole (WAAP)	5 000 000	0	-5 000 000
Partie 6 Acquisition d'avoirs fixes	5 000 000	0	-5 000 000
<i>Article 2 Immobilisation corporelles</i>	<u>5 000 000</u>	<u>0</u>	<u>-5 000 000</u>
S/Cha 12 Dév. Résilience face à la recurence à l'inséc. Alimentaire (comp 1 et 2 PDRI)	30 000 000	0	-30 000 000
Partie 6 Acquisition d'avoirs fixes	30 000 000	0	-30 000 000
<i>Article 2 Immobilisation corporelles</i>	<u>30 000 000</u>	<u>0</u>	<u>-30 000 000</u>
S/Cha 13 Renf.Capacités du système de suivi-évaluation de la SDSR	13 000 000	9 750 000	-3 250 000
Partie 6 Acquisition d'avoirs fixes	13 000 000	9 750 000	-3 250 000
<i>Article 2 Immobilisation corporelles</i>	<u>13 000 000</u>	<u>9 750 000</u>	<u>-3 250 000</u>
S/Cha 14 PDRI- Appui Institutionnel: gestion et coordination	405 000 000	211 244 920	-193 755 080
Partie 1 Traitements et salaires	200 000 000	199 994 920	-5 080
<i>Article 1 Charges du personnel</i>	<u>200 000 000</u>	<u>199 994 920</u>	<u>-5 080</u>
Partie 2 Biens et Services	155 000 000	0	-155 000 000
<i>Article 1 Achats des biens</i>	<u>155 000 000</u>	<u>0</u>	<u>-155 000 000</u>
Partie 6 Acquisition d'avoirs fixes	50 000 000	11 250 000	-38 750 000
<i>Article 2 Immobilisation corporelles</i>	<u>50 000 000</u>	<u>11 250 000</u>	<u>-38 750 000</u>
Chap 02 DIRECTION ELEVAGE	1 324 680 000	1 283 242 727	-41 437 273
S/Cha 05 PDRI-Elevage	1 324 680 000	1 283 242 727	-41 437 273
Partie 2 Biens et Services	98 000 000	80 887 651	-17 112 349
<i>Article 1 Achats des biens</i>	<u>98 000 000</u>	<u>90 107 941</u>	<u>-7 892 059</u>
<i>Article 2 Charges externes</i>		<u>-434 203</u>	<u>-434 203</u>
<i>Article 3 Autres charges externes</i>		<u>-8 786 087</u>	<u>-8 786 087</u>
Partie 4 Subventions et transferts	260 000 000	257 000 000	-3 000 000
<i>Article 1 Dons, subventions et transferts</i>	<u>260 000 000</u>	<u>257 000 000</u>	<u>-3 000 000</u>
Partie 6 Acquisition d'avoirs fixes	966 680 000	945 355 076	-21 324 924
<i>Article 1 Immobilisation Incorporelles</i>		<u>-119 200</u>	<u>-119 200</u>
<i>Article 2 Immobilisation corporelles</i>	<u>966 680 000</u>	<u>945 474 276</u>	<u>-21 205 724</u>
Chap 04 DIRECTION DE LA RECHERCHE FORMATION ET VULGARISATION	247 000 000	167 000 000	-80 000 000
S/Cha 05 PDRI-Recherche-Formation-Vulgarisation	247 000 000	167 000 000	-80 000 000
Partie 2 Biens et Services	58 000 000	50 000 000	-8 000 000
<i>Article 1 Achats des biens</i>	<u>58 000 000</u>	<u>50 000 000</u>	<u>-8 000 000</u>
Partie 4 Subventions et transferts	58 000 000	58 000 000	
<i>Article 1 Dons, subventions et transferts</i>	<u>58 000 000</u>	<u>58 000 000</u>	
Partie 6 Acquisition d'avoirs fixes	131 000 000	59 000 000	-72 000 000
<i>Article 2 Immobilisation corporelles</i>	<u>131 000 000</u>	<u>59 000 000</u>	<u>-72 000 000</u>
Chap 18 DIRECTION DES POLITIQUES, COOPERATION ET SUIVI EVALUATION	155 000 000	30 000 000	-125 000 000
S/Cha 03 PDRI-Suivi-évaluation et statistiques agricoles	155 000 000	0	-155 000 000

LOI DE FINANCES RECTIFICATIVE 2014

NOMENCLATURE BUDGETAIRE		LF1	LF2	ECART
Partie 2	Biens et Services	115 000 000	0	-115 000 000
<i>Article 1</i>	<i>Achats des biens</i>	115 000 000	0	-115 000 000
S/Cha 04	Unité d'appui au Système d'informations et Statistiques Agricoles	40 000 000	30 000 000	-10 000 000
Partie 6	Acquisition d'avoirs fixes	40 000 000	30 000 000	-10 000 000
<i>Article 2</i>	<i>Immobilisation corporelles</i>	40 000 000	30 000 000	-10 000 000
Chap 20	DIRECTION DE L'AGRICULTURE	280 000 000	246 726 105	-33 273 895
S/Cha 05	PDRI-Agriculture	280 000 000	246 726 105	-33 273 895
Partie 2	Biens et Services	240 000 000	225 660 300	-14 339 700
<i>Article 1</i>	<i>Achats des biens</i>	240 000 000	239 000 000	-1 000 000
<i>Article 3</i>	<i>Autres charges externes</i>		-13 339 700	-13 339 700
Partie 4	Subventions et transferts	40 000 000	25 000 000	-15 000 000
<i>Article 1</i>	<i>Dons, subventions et transferts</i>	40 000 000	25 000 000	-15 000 000
Partie 6	Acquisition d'avoirs fixes		-3 934 195	-3 934 195
<i>Article 2</i>	<i>Immobilisation corporelles</i>		-3 934 195	-3 934 195
Chap 21	DIRECTION DE L' AMENAGEMENT RURAL	3 695 000 000	3 570 302 376	-124 697 624
S/Cha 02	part II	300 000 000	300 000 000	
Partie 6	Acquisition d'avoirs fixes	300 000 000	300 000 000	
<i>Article 2</i>	<i>Immobilisation corporelles</i>	300 000 000	300 000 000	
S/Cha 05	PDRI-Infrastructures et Aménagement Rural	3 395 000 000	3 270 302 376	-124 697 624
Partie 2	Biens et Services	30 000 000	2 202 400	-27 797 600
<i>Article 1</i>	<i>Achats des biens</i>	30 000 000	30 000 000	
<i>Article 3</i>	<i>Autres charges externes</i>		-27 797 600	-27 797 600
Partie 4	Subventions et transferts	1 800 000 000	1 766 561 945	-33 438 055
<i>Article 1</i>	<i>Dons, subventions et transferts</i>	1 800 000 000	1 766 561 945	-33 438 055
Partie 6	Acquisition d'avoirs fixes	1 565 000 000	1 501 538 031	-63 461 969
<i>Article 1</i>	<i>Immobilisation Incorporelles</i>	1 565 000 000	1 507 062 502	-57 937 498
<i>Article 2</i>	<i>Immobilisation corporelles</i>		-5 524 471	-5 524 471
Chap 60	SONADER - SOCIETE NATIONALE POUR LE DÉVELOPPEMENT RURAL	45 320 000	45 320 000	
S/Cha 07	projet d'aménagement hydro-agricol du brakna ouest (pahabo)	45 320 000	45 320 000	
Partie 6	Acquisition d'avoirs fixes	45 320 000	45 320 000	
<i>Article 2</i>	<i>Immobilisation corporelles</i>	45 320 000	45 320 000	
Chap 61	UC- PDIAIM/MDR	100 000 000	100 000 000	
S/Cha 03	pdiaim (phase ii)	100 000 000	100 000 000	
Partie 6	Acquisition d'avoirs fixes	100 000 000	100 000 000	
<i>Article 2</i>	<i>Immobilisation corporelles</i>	100 000 000	100 000 000	
Chap 62	UC- OASIS/MDR	200 000 000	200 000 000	
S/Cha 04	prog. de dével. durable des oasis iii	100 000 000	100 000 000	
Partie 6	Acquisition d'avoirs fixes	100 000 000	100 000 000	
<i>Article 2</i>	<i>Immobilisation corporelles</i>	100 000 000	100 000 000	
S/Cha 05	Projet Dév. Infrast. de Base en Zones Rurales Arides/Volet Phase II	100 000 000	100 000 000	
Partie 6	Acquisition d'avoirs fixes	100 000 000	100 000 000	
<i>Article 2</i>	<i>Immobilisation corporelles</i>	100 000 000	100 000 000	
TITRE : 23		1 000 000 000	1 000 000 000	
COMMISSION ELECTORALE NATIONALE INDÉPENDANTE				
01 :	BUDGET DE FONCTIONNEMENT			
Chap 01	CABINET	1 000 000 000	1 000 000 000	
S/Cha 01	cabinet	1 000 000 000	1 000 000 000	
Partie 2	Biens et Services	1 000 000 000	1 000 000 000	
<i>Article 1</i>	<i>Achats des biens</i>	1 000 000 000	1 000 000 000	

LOI DE FINANCES RECTIFICATIVE 2014

NOMENCLATURE BUDGETAIRE	LFI	LFR	ECART
TITRE : 25	40 510 905 940	40 305 529 213	-205 376 727
MINISTRE DE L'EDUCATION NATIONALE			
01 : BUDGET DE FONCTIONNEMENT			
Chap 01 CABINET	2 562 048 644	2 512 560 359	-49 488 285
S/Cha 01 cabinet	2 477 527 954	2 454 315 341	-23 212 613
Partie 1 Traitements et salaires	2 134 889 669	2 134 889 669	
<i>Article 1 Charges du personnel</i>	<i>2 134 889 669</i>	<i>2 134 889 669</i>	
Partie 2 Biens et Services	302 638 285	285 563 544	-17 074 741
<i>Article 1 Achats des biens</i>	<i>179 160 354</i>	<i>175 303 388</i>	<i>-3 856 966</i>
<i>Article 2 Charges externes</i>	<i>92 001 931</i>	<i>83 719 000</i>	<i>-8 282 931</i>
<i>Article 3 Autres charges externes</i>	<i>31 476 000</i>	<i>26 541 156</i>	<i>-4 934 844</i>
Partie 4 Subventions et transferts	40 000 000	33 862 128	-6 137 872
<i>Article 1 Dons, subventions et transferts</i>	<i>40 000 000</i>	<i>33 862 128</i>	<i>-6 137 872</i>
S/Cha 71 entretien de bâtiments administratifs	14 120 690	12 577 796	-1 542 894
Partie 2 Biens et Services	14 120 690	12 577 796	-1 542 894
<i>Article 2 Charges externes</i>	<i>14 120 690</i>	<i>12 577 796</i>	<i>-1 542 894</i>
S/Cha 78 fonctionnement des écoles à l'étranger	30 400 000	30 400 000	
Partie 4 Subventions et transferts	30 400 000	30 400 000	
<i>Article 1 Dons, subventions et transferts</i>	<i>30 400 000</i>	<i>30 400 000</i>	
S/Cha 79 Equipement des lycées	40 000 000	15 267 222	-24 732 778
Partie 2 Biens et Services	40 000 000	15 267 222	-24 732 778
<i>Article 1 Achats des biens</i>	<i>40 000 000</i>	<i>15 267 222</i>	<i>-24 732 778</i>
Chap 02 DIRECTION DES AFFAIRES FINANCIERES	12 682 811	10 620 574	-2 062 237
S/Cha 01 direction des affaires financières	12 682 811	10 620 574	-2 062 237
Partie 2 Biens et Services	12 682 811	10 620 574	-2 062 237
<i>Article 1 Achats des biens</i>	<i>6 532 811</i>	<i>6 361 477</i>	<i>-171 334</i>
<i>Article 2 Charges externes</i>	<i>3 400 000</i>	<i>2 250 321</i>	<i>-1 149 679</i>
<i>Article 3 Autres charges externes</i>	<i>2 750 000</i>	<i>2 008 776</i>	<i>-741 224</i>
Chap 04 DIRECTION DES STRATEGIES, DE LA PROGRAMMATION ET DE LA COOPERATION	48 180 827	43 020 810	-5 160 017
S/Cha 01 direction des strategies, de la programmation et de la cooperation	48 180 827	43 020 810	-5 160 017
Partie 1 Traitements et salaires	29 725 967	29 725 967	
<i>Article 1 Charges du personnel</i>	<i>29 725 967</i>	<i>29 725 967</i>	
Partie 2 Biens et Services	18 454 860	13 294 843	-5 160 017
<i>Article 1 Achats des biens</i>	<i>3 365 352</i>	<i>3 347 895</i>	<i>-17 457</i>
<i>Article 2 Charges externes</i>	<i>10 000 000</i>	<i>9 946 948</i>	<i>-53 052</i>
<i>Article 3 Autres charges externes</i>	<i>5 089 508</i>	<i>0</i>	<i>-5 089 508</i>
Chap 06 DIRECTION DES RESSOURCES HUMAINES	1 805 794 798	1 714 638 147	-91 156 651
S/Cha 01 direction des ressources humaines	1 805 794 798	1 714 638 147	-91 156 651
Partie 2 Biens et Services	1 805 794 798	1 714 638 147	-91 156 651
<i>Article 1 Achats des biens</i>	<i>62 470 922</i>	<i>62 430 972</i>	<i>-39 950</i>
<i>Article 2 Charges externes</i>	<i>4 009 955</i>	<i>4 009 955</i>	
<i>Article 3 Autres charges externes</i>	<i>1 739 313 921</i>	<i>1 648 197 220</i>	<i>-91 116 701</i>
Chap 07 DIRECTION DE L'ENSEIGNEMENT FONDAMENTAL	22 160 222 858	22 159 267 782	-955 076
S/Cha 01 direction de l'enseignement fondamental	21 560 222 858	21 559 684 108	-538 750
Partie 1 Traitements et salaires	21 532 325 290	21 532 325 290	
<i>Article 1 Charges du personnel</i>	<i>21 532 325 290</i>	<i>21 532 325 290</i>	
Partie 2 Biens et Services	27 897 568	27 358 818	-538 750
<i>Article 1 Achats des biens</i>	<i>22 000 000</i>	<i>21 798 640</i>	<i>-201 360</i>
<i>Article 2 Charges externes</i>	<i>5 897 568</i>	<i>5 560 178</i>	<i>-337 390</i>
S/Cha 71 prime d'éloignement	600 000 000	599 583 674	-416 326

LOI DE FINANCES RECTIFICATIVE 2014

NOMENCLATURE BUDGETAIRE		LFI	LFR	ECART
Partie 2	Biens et Services	600 000 000	599 583 674	-416 326
<i>Article 3</i>	<i>Autres charges externes</i>	<u>600 000 000</u>	<u>599 583 674</u>	<u>-416 326</u>
Chap 08	DIRECTION DE L'ENSEIGNEMENT SECONDAIRE	12 073 526 085	12 053 081 526	-20 444 559
S/Cha 01	direction de l'enseignement secondaire	11 753 526 085	11 733 081 526	-20 444 559
Partie 1	Traitements et salaires	11 633 156 710	11 633 156 710	
<i>Article 1</i>	<i>Charges du personnel</i>	<u>11 633 156 710</u>	<u>11 633 156 710</u>	
Partie 2	Biens et Services	30 369 375	29 213 616	-1 155 759
<i>Article 1</i>	<i>Achats des biens</i>	<u>16 411 563</u>	<u>16 366 568</u>	<u>-44 995</u>
<i>Article 2</i>	<i>Charges externes</i>	<u>1 707 812</u>	<u>1 704 288</u>	<u>-3 524</u>
<i>Article 3</i>	<i>Autres charges externes</i>	<u>12 250 000</u>	<u>11 142 760</u>	<u>-1 107 240</u>
Partie 4	Subventions et transferts	90 000 000	70 711 200	-19 288 800
<i>Article 1</i>	<i>Dons, subventions et transferts</i>	<u>90 000 000</u>	<u>70 711 200</u>	<u>-19 288 800</u>
S/Cha 71	prime d'eloignement	320 000 000	320 000 000	
Partie 2	Biens et Services	320 000 000	320 000 000	
<i>Article 3</i>	<i>Autres charges externes</i>	<u>320 000 000</u>	<u>320 000 000</u>	
Chap 09	INSPECTION GENERALE DE L'EDUCATION NATIONALE	53 442 913	40 774 056	-12 668 857
S/Cha 01	inspection générale de l'éducation nationale	32 400 000	25 617 758	-6 782 242
Partie 2	Biens et Services	32 400 000	25 617 758	-6 782 242
<i>Article 1</i>	<i>Achats des biens</i>	<u>2 000 000</u>	<u>1 987 758</u>	<u>-12 242</u>
<i>Article 2</i>	<i>Charges externes</i>	<u>12 700 000</u>	<u>12 700 000</u>	
<i>Article 3</i>	<i>Autres charges externes</i>	<u>17 700 000</u>	<u>10 930 000</u>	<u>-6 770 000</u>
S/Cha 71	inspection chragée de l'enseignement secondaire	10 521 457	10 083 621	-437 836
Partie 2	Biens et Services	10 521 457	10 083 621	-437 836
<i>Article 1</i>	<i>Achats des biens</i>	<u>2 357 853</u>	<u>2 283 621</u>	<u>-74 232</u>
<i>Article 2</i>	<i>Charges externes</i>	<u>8 163 604</u>	<u>7 800 000</u>	<u>-363 604</u>
S/Cha 72	inspection chargée de l'enseignement fondamental	10 521 456	5 072 677	-5 448 779
Partie 2	Biens et Services	10 521 456	5 072 677	-5 448 779
<i>Article 1</i>	<i>Achats des biens</i>	<u>2 357 852</u>	<u>1 697 677</u>	<u>-660 175</u>
<i>Article 2</i>	<i>Charges externes</i>	<u>8 163 604</u>	<u>3 375 000</u>	<u>-4 788 604</u>
Chap 11	DIRECTION DU PATRIMOINE ET DE LA MAINTENANCE	8 000 000	7 303 921	-696 079
S/Cha 01	direction des finances du patrimoines et de la maintenance	8 000 000	7 303 921	-696 079
Partie 2	Biens et Services	8 000 000	7 303 921	-696 079
<i>Article 1</i>	<i>Achats des biens</i>	<u>2 000 000</u>	<u>2 000 000</u>	
<i>Article 2</i>	<i>Charges extiernes</i>	<u>5 000 000</u>	<u>4 973 921</u>	<u>-26 079</u>
<i>Article 3</i>	<i>Autres charges externes</i>	<u>1 000 000</u>	<u>330 000</u>	<u>-670 000</u>
Chap 12	DIRECTION DE LA NUTRITION ET DE L'EDUCATION SANITAIRE	86 413 923	85 365 359	-1 048 564
S/Cha 01	direction de la nutrition et de l'éducation sanitaire	86 413 923	85 365 359	-1 048 564
Partie 1	Traitements et salaires	77 397 806	77 397 806	
<i>Article 1</i>	<i>Charges du personnel</i>	<u>77 397 806</u>	<u>77 397 806</u>	
Partie 2	Biens et Services	9 016 117	7 967 553	-1 048 564
<i>Article 1</i>	<i>Achats des biens</i>	<u>2 583 990</u>	<u>2 575 343</u>	<u>-8 647</u>
<i>Article 2</i>	<i>Charges externes</i>	<u>4 432 127</u>	<u>4 192 210</u>	<u>-239 917</u>
<i>Article 3</i>	<i>Autres charges externes</i>	<u>2 000 000</u>	<u>1 200 000</u>	<u>-800 000</u>
Chap 14	DIRECTION DE LA PROMOTION ET DE L'ENSEIGNMENT DES SCIENCES	82 029 033	81 320 223	-708 810
S/Cha 01	direction de la promotion et de l'enseignement des sciences	82 029 033	81 320 223	-708 810
Partie 1	Traitements et salaires	71 129 033	71 129 033	
<i>Article 1</i>	<i>Charges du personnel</i>	<u>71 129 033</u>	<u>71 129 033</u>	
Partie 2	Biens et Services	10 900 000	10 191 190	-708 810
<i>Article 1</i>	<i>Achats des biens</i>	<u>6 700 000</u>	<u>6 599 320</u>	<u>-100 680</u>
<i>Article 2</i>	<i>Charges externes</i>	<u>800 000</u>	<u>794 940</u>	<u>-5 060</u>

LOI DE FINANCES RECTIFICATIVE 2014

NOMENCLATURE BUDGETAIRE	LFI	LFR	ECART
<i>Article 3 Autres charges externes</i>	3 400 000	2 796 930	-603 070
Chap 15 DIRECTION DEVELOP.RESSOURCES PEDAGOG.DIDACTIQUES	24 898 934	17 833 509	-7 065 425
S/Cha 01 Direction develop . Ressources Pédagog . Didactiques	24 898 934	17 833 509	-7 065 425
Partie 2 Biens et Services	24 898 934	17 833 509	-7 065 425
<i>Article 1 Achats des biens</i>	5 100 000	5 080 185	-19 815
<i>Article 2 Charges externes</i>	3 798 934	3 793 592	-5 342
<i>Article 3 Autres charges externes</i>	16 000 000	8 259 732	-7 040 268
Chap 16 DIRECTION DES ARCHIVES ET DE LA DOCUMENTATION	10 000 000	6 655 042	-3 344 958
S/Cha 01 direction des archives et de la documentation	10 000 000	6 655 042	-3 344 958
Partie 2 Biens et Services	10 000 000	6 655 042	-3 344 958
<i>Article 1 Achats des biens</i>	6 000 000	5 940 042	-59 958
<i>Article 2 Charges externes</i>	2 000 000	0	-2 000 000
<i>Article 3 Autres charges externes</i>	2 000 000	715 000	-1 285 000
Chap 18 DIRECTION DES EXAMENS ET DE L'EVALUATION	359 213 349	349 455 567	-9 757 782
S/Cha 01 direction des examens et de l'evaluation	359 213 349	349 455 567	-9 757 782
Partie 2 Biens et Services	359 213 349	349 455 567	-9 757 782
<i>Article 1 Achats des biens</i>	92 015 015	83 089 577	-8 925 438
<i>Article 2 Charges externes</i>	2 198 334	1 365 990	-832 344
<i>Article 3 Autres charges externes</i>	265 000 000	265 000 000	
Chap 20 DIRECTION DE L'ENSEIGNEMENT PRIVE	10 061 084	9 463 677	-597 407
S/Cha 01 direction de l'enseignement prive	10 061 084	9 463 677	-597 407
Partie 2 Biens et Services	10 061 084	9 463 677	-597 407
<i>Article 1 Achats des biens</i>	3 265 352	3 260 941	-4 411
<i>Article 2 Charges externes</i>	2 706 224	2 703 746	-2 478
<i>Article 3 Autres charges externes</i>	4 089 508	3 498 990	-590 518
Chap 21 DREN HODH CHARGHI	55 747 402	55 747 402	
S/Cha 01 dren h charghi	4 951 412	4 951 412	
Partie 2 Biens et Services	4 951 412	4 951 412	
<i>Article 1 Achats des biens</i>	2 166 557	2 166 557	
<i>Article 2 Charges externes</i>	2 784 855	2 784 855	
S/Cha 72 iden h charghi	10 384 999	10 384 999	
Partie 2 Biens et Services	10 384 999	10 384 999	
<i>Article 1 Achats des biens</i>	4 354 999	4 354 999	
<i>Article 2 Charges externes</i>	6 030 000	6 030 000	
S/Cha 73 fonctionnement des écoles	18 592 500	18 592 500	
Partie 2 Biens et Services	18 592 500	18 592 500	
<i>Article 2 Charges externes</i>	18 592 500	18 592 500	
S/Cha 74 fonctionnement ees	11 503 730	11 503 730	
Partie 2 Biens et Services	11 503 730	11 503 730	
<i>Article 1 Achats des biens</i>	2 374 957	2 374 957	
<i>Article 2 Charges externes</i>	4 159 971	4 159 971	
<i>Article 3 Autres charges externes</i>	4 968 802	4 968 802	
S/Cha 81 lycée néma	676 332	676 332	
Partie 2 Biens et Services	676 332	676 332	
<i>Article 1 Achats des biens</i>	315 235	315 235	
<i>Article 2 Charges externes</i>	361 097	361 097	
S/Cha 82 lycée de amourj	394 054	394 054	
Partie 2 Biens et Services	394 054	394 054	
<i>Article 1 Achats des biens</i>	293 554	293 554	
<i>Article 2 Charges externes</i>	100 500	100 500	
S/Cha 83 lycée de timbédra	677 977	677 977	
Partie 2 Biens et Services	677 977	677 977	
<i>Article 1 Achats des biens</i>	345 322	345 322	

MM

LOI DE FINANCES RECTIFICATIVE 2014

NOMENCLATURE BUDGETAIRE	LFI	LFR	ECART
<i>Article 2 Charges externes</i>	332 655	332 655	
S/Cha 84 lycée de djigueni	566 398	566 398	
Partie 2 Biens et Services	566 398	566 398	
<i>Article 1 Achats des biens</i>	345 298	345 298	
<i>Article 2 Charges externes</i>	221 100	221 100	
S/Cha 85 lycées d'excellence de nema	8 000 000	8 000 000	
Partie 2 Biens et Services	8 000 000	8 000 000	
<i>Article 1 Achats des biens</i>	4 000 000	4 000 000	
<i>Article 2 Charges externes</i>	4 000 000	4 000 000	
Chap 22 DREN HODH GHARBI	43 071 649	43 071 649	
S/Cha 01 dren h gharbi	3 761 826	3 761 826	
Partie 2 Biens et Services	3 761 826	3 761 826	
<i>Article 1 Achats des biens</i>	1 000 053	1 000 053	
<i>Article 2 Charges externes</i>	2 761 773	2 761 773	
S/Cha 72 iden h gharbi	6 227 650	6 227 650	
Partie 2 Biens et Services	6 227 650	6 227 650	
<i>Article 1 Achats des biens</i>	2 056 900	2 056 900	
<i>Article 2 Charges externes</i>	4 170 750	4 170 750	
S/Cha 73 fonctionnement des écoles	18 562 350	18 562 350	
Partie 2 Biens et Services	18 562 350	18 562 350	
<i>Article 2 Charges externes</i>	18 562 350	18 562 350	
S/Cha 74 fonctionnement ees	11 503 733	11 503 733	
Partie 2 Biens et Services	11 503 733	11 503 733	
<i>Article 1 Achats des biens</i>	2 374 958	2 374 958	
<i>Article 2 Charges externes</i>	4 159 972	4 159 972	
<i>Article 3 Autres charges externes</i>	4 968 803	4 968 803	
S/Cha 81 lycée aioun	1 744 735	1 744 735	
Partie 2 Biens et Services	1 744 735	1 744 735	
<i>Article 1 Achats des biens</i>	689 485	689 485	
<i>Article 2 Charges externes</i>	1 055 250	1 055 250	
S/Cha 82 lycée de tintane	773 855	773 855	
Partie 2 Biens et Services	773 855	773 855	
<i>Article 1 Achats des biens</i>	395 472	395 472	
<i>Article 2 Charges externes</i>	378 383	378 383	
S/Cha 83 lycée de kobenni	497 500	497 500	
Partie 2 Biens et Services	497 500	497 500	
<i>Article 1 Achats des biens</i>	316 600	316 600	
<i>Article 2 Charges externes</i>	180 900	180 900	
Chap 23 DREN ASSABA	50 484 545	50 484 545	
S/Cha 01 dren assaba	3 882 100	3 882 100	
Partie 2 Biens et Services	3 882 100	3 882 100	
<i>Article 1 Achats des biens</i>	1 412 480	1 412 480	
<i>Article 2 Charges externes</i>	2 469 620	2 469 620	
S/Cha 72 iden assaba	8 006 500	8 006 500	
Partie 2 Biens et Services	8 006 500	8 006 500	
<i>Article 1 Achats des biens</i>	2 981 500	2 981 500	
<i>Article 2 Charges externes</i>	5 025 000	5 025 000	
S/Cha 73 fonctionnement des écoles	16 230 750	16 230 750	
Partie 2 Biens et Services	16 230 750	16 230 750	
<i>Article 2 Charges externes</i>	16 230 750	16 230 750	
S/Cha 74 fonctionnement ees	9 336 255	9 336 255	
Partie 2 Biens et Services	9 336 255	9 336 255	
<i>Article 1 Achats des biens</i>	1 905 235	1 905 235	
<i>Article 2 Charges externes</i>	3 460 215	3 460 215	
<i>Article 3 Autres charges externes</i>	3 970 805	3 970 805	
S/Cha 81 lycée kankossa	717 389	717 389	

LOI DE FINANCES RECTIFICATIVE 2014

NOMENCLATURE BUDGETAIRE	LFI	LFR	ECART
Partie 2 Biens et Services		717 389	717 389
Article 1 Achats des biens	386 744	386 744	
Article 2 Charges externes	330 645	330 645	
S/Cha 82 lycée de guérou	520 851	520 851	
Partie 2 Biens et Services	520 851	520 851	
Article 1 Achats des biens	330 403	330 403	
Article 2 Charges externes	190 448	190 448	
S/Cha 83 lycée de kiffa	1 480 700	1 480 700	
Partie 2 Biens et Services	1 480 700	1 480 700	
Article 1 Achats des biens	465 650	465 650	
Article 2 Charges externes	1 015 050	1 015 050	
S/Cha 84 lycée de kiffa 2	2 310 000	2 310 000	
Partie 2 Biens et Services	2 310 000	2 310 000	
Article 1 Achats des biens	810 000	810 000	
Article 2 Charges externes	1 500 000	1 500 000	
S/Cha 87 Lycée d'excellence /assaba	8 000 000	8 000 000	
Partie 2 Biens et Services	8 000 000	8 000 000	
Article 1 Achats des biens	4 000 000	4 000 000	
Article 2 Charges externes	4 000 000	4 000 000	
Chap 24 DREN BRAKNA	48 499 232	48 499 232	
S/Cha 01 dren brakna	4 365 273	4 365 273	
Partie 2 Biens et Services	4 365 273	4 365 273	
Article 1 Achats des biens	1 394 493	1 394 493	
Article 2 Charges externes	2 970 780	2 970 780	
S/Cha 72 idef brakna	8 726 751	8 726 751	
Partie 2 Biens et Services	8 726 751	8 726 751	
Article 1 Achats des biens	3 199 250	3 199 250	
Article 2 Charges externes	5 527 501	5 527 501	
S/Cha 73 fonctionnement des écoles	15 828 750	15 828 750	
Partie 2 Biens et Services	15 828 750	15 828 750	
Article 2 Charges externes	15 828 750	15 828 750	
S/Cha 74 fonctionnnement ees	14 983 294	14 983 294	
Partie 2 Biens et Services	14 983 294	14 983 294	
Article 1 Achats des biens	2 002 714	2 002 714	
Article 2 Charges externes	5 188 061	5 188 061	
Article 3 Autres charges externes	7 792 519	7 792 519	
S/Cha 81 lycée aleg	971 969	971 969	
Partie 2 Biens et Services	971 969	971 969	
Article 1 Achats des biens	460 424	460 424	
Article 2 Charges externes	511 545	511 545	
S/Cha 82 lycée de maghta lahjar	836 651	836 651	
Partie 2 Biens et Services	836 651	836 651	
Article 1 Achats des biens	422 088	422 088	
Article 2 Charges externes	414 563	414 563	
S/Cha 83 lycée de boghé	1 133 591	1 133 591	
Partie 2 Biens et Services	1 133 591	1 133 591	
Article 1 Achats des biens	503 456	503 456	
Article 2 Charges externes	630 135	630 135	
S/Cha 84 lycée de mbagne	563 692	563 692	
Partie 2 Biens et Services	563 692	563 692	
Article 1 Achats des biens	345 104	345 104	
Article 2 Charges externes	218 588	218 588	
S/Cha 85 lycée de bababe	600 724	600 724	
Partie 2 Biens et Services	600 724	600 724	
Article 1 Achats des biens	382 136	382 136	
Article 2 Charges externes	218 588	218 588	

LOI DE FINANCES RECTIFICATIVE 2014

NOMENCLATURE BUDGETAIRE	LFI	LFR	ECART
S/Cha 86 lycée bagodine	488 537	488 537	
Partie 2 Biens et Services	488 537	488 537	
<i>Article 1 Achats des biens</i>	317 687	317 687	
<i>Article 2 Charges externes</i>	170 850	170 850	
Chap 25 DREN TRARZA	51 524 286	51 524 286	
S/Cha 01 dren trarza	5 222 427	5 222 427	
Partie 2 Biens et Services	5 222 427	5 222 427	
<i>Article 1 Achats des biens</i>	1 275 792	1 275 792	
<i>Article 2 Charges externes</i>	3 946 635	3 946 635	
S/Cha 72 idef trarza	10 519 000	10 519 000	
Partie 2 Biens et Services	10 519 000	10 519 000	
<i>Article 1 Achats des biens</i>	3 986 500	3 986 500	
<i>Article 2 Charges externes</i>	6 532 500	6 532 500	
S/Cha 73 fonctionnement des écoles	15 538 120	15 538 120	
Partie 2 Biens et Services	15 538 120	15 538 120	
<i>Article 2 Charges externes</i>	15 538 120	15 538 120	
S/Cha 74 fonctionnnement ees	14 983 295	14 983 295	
Partie 2 Biens et Services	14 983 295	14 983 295	
<i>Article 1 Achats des biens</i>	2 002 714	2 002 714	
<i>Article 2 Charges externes</i>	5 188 062	5 188 062	
<i>Article 3 Autres charges externes</i>	7 792 519	7 792 519	
S/Cha 81 lycée rosso	1 802 861	1 802 861	
Partie 2 Biens et Services	1 802 861	1 802 861	
<i>Article 1 Achats des biens</i>	707 411	707 411	
<i>Article 2 Charges externes</i>	1 095 450	1 095 450	
S/Cha 82 lycée de boutlimit	1 195 876	1 195 876	
Partie 2 Biens et Services	1 195 876	1 195 876	
<i>Article 1 Achats des biens</i>	542 626	542 626	
<i>Article 2 Charges externes</i>	653 250	653 250	
S/Cha 83 lycée de r'kiz	857 085	857 085	
Partie 2 Biens et Services	857 085	857 085	
<i>Article 1 Achats des biens</i>	630 905	630 905	
<i>Article 2 Charges externes</i>	226 180	226 180	
S/Cha 84 lycée de ouadnaga	558 690	558 690	
Partie 2 Biens et Services	558 690	558 690	
<i>Article 1 Achats des biens</i>	344 122	344 122	
<i>Article 2 Charges externes</i>	214 568	214 568	
S/Cha 85 lycée de mederdra	846 932	846 932	
Partie 2 Biens et Services	846 932	846 932	
<i>Article 1 Achats des biens</i>	380 612	380 612	
<i>Article 2 Charges externes</i>	466 320	466 320	
Chap 26 DREN ADRAR	29 634 552	29 634 552	
S/Cha 01 dren adrar	4 029 380	4 029 380	
Partie 2 Biens et Services	4 029 380	4 029 380	
<i>Article 1 Achats des biens</i>	940 680	940 680	
<i>Article 2 Charges externes</i>	3 088 700	3 088 700	
S/Cha 72 iden adrar	7 978 025	7 978 025	
Partie 2 Biens et Services	7 978 025	7 978 025	
<i>Article 1 Achats des biens</i>	2 847 500	2 847 500	
<i>Article 2 Charges externes</i>	5 130 525	5 130 525	
S/Cha 73 fonctionnement des écoles	5 019 012	5 019 012	
Partie 2 Biens et Services	5 019 012	5 019 012	
<i>Article 2 Charges externes</i>	5 019 012	5 019 012	
S/Cha 74 fonctionnnement ees	11 167 483	11 167 483	
Partie 2 Biens et Services	11 167 483	11 167 483	

LOI DE FINANCES RECTIFICATIVE 2014

NOMENCLATURE BUDGETAIRE	LFI	LFR	ECART
<i>Article 1 Achats des biens</i>		2 237 574	2 237 574
<i>Article 2 Charges externes</i>		5 381 775	5 381 775
<i>Article 3 Autres charges externes</i>		3 548 134	3 548 134
S/Cha 81 lycée atar	1 440 652	1 440 652	
Partie 2 Biens et Services	1 440 652	1 440 652	
<i>Article 1 Achats des biens</i>		600 472	600 472
<i>Article 2 Charges externes</i>		840 180	840 180
Chap 27 DREN TAGANT	26 170 752	26 170 752	
S/Cha 01 dren tagant	3 271 833	3 271 833	
Partie 2 Biens et Services	3 271 833	3 271 833	
<i>Article 1 Achats des biens</i>		1 127 833	1 127 833
<i>Article 2 Charges externes</i>		2 144 000	2 144 000
S/Cha 72 idef tagant	6 576 050	6 576 050	
Partie 2 Biens et Services	6 576 050	6 576 050	
<i>Article 1 Achats des biens</i>		2 053 550	2 053 550
<i>Article 2 Charges externes</i>		4 522 500	4 522 500
S/Cha 73 fonctionnement des écoles	5 628 000	5 628 000	
Partie 2 Biens et Services	5 628 000	5 628 000	
<i>Article 2 Charges externes</i>		5 628 000	5 628 000
S/Cha 74 fonctionnement ees	9 336 256	9 336 256	
Partie 2 Biens et Services	9 336 256	9 336 256	
<i>Article 1 Achats des biens</i>		1 905 235	1 905 235
<i>Article 2 Charges externes</i>		3 460 215	3 460 215
<i>Article 3 Autres charges externes</i>		3 970 806	3 970 806
S/Cha 81 lycée tidjikja	886 849	886 849	
Partie 2 Biens et Services	886 849	886 849	
<i>Article 1 Achats des biens</i>		438 116	438 116
<i>Article 2 Charges externes</i>		448 733	448 733
S/Cha 82 lycée achram	471 764	471 764	
Partie 2 Biens et Services	471 764	471 764	
<i>Article 1 Achats des biens</i>		321 516	321 516
<i>Article 2 Charges externes</i>		150 248	150 248
Chap 28 DREN GUIDIMAKHA	29 606 278	29 606 278	
S/Cha 01 dren guidimagha	3 691 449	3 691 449	
Partie 2 Biens et Services	3 691 449	3 691 449	
<i>Article 1 Achats des biens</i>		1 189 250	1 189 250
<i>Article 2 Charges externes</i>		2 502 199	2 502 199
S/Cha 72 iden guidimagha	3 674 949	3 674 949	
Partie 2 Biens et Services	3 674 949	3 674 949	
<i>Article 1 Achats des biens</i>		1 413 699	1 413 699
<i>Article 2 Charges externes</i>		2 261 250	2 261 250
S/Cha 73 fonctionnement des écoles	9 852 277	9 852 277	
Partie 2 Biens et Services	9 852 277	9 852 277	
<i>Article 2 Charges externes</i>		9 852 277	9 852 277
S/Cha 74 fonctionnement ees	9 611 130	9 611 130	
Partie 2 Biens et Services	9 611 130	9 611 130	
<i>Article 1 Achats des biens</i>		2 093 918	2 093 918
<i>Article 2 Charges externes</i>		3 497 212	3 497 212
<i>Article 3 Autres charges externes</i>		4 020 000	4 020 000
S/Cha 81 lycée seilibaby	1 614 601	1 614 601	
Partie 2 Biens et Services	1 614 601	1 614 601	
<i>Article 1 Achats des biens</i>		645 781	645 781
<i>Article 2 Charges externes</i>		968 820	968 820
S/Cha 82 lycée oudyenje	1 161 872	1 161 872	
Partie 2 Biens et Services	1 161 872	1 161 872	
<i>Article 1 Achats des biens</i>		290 934	290 934

am

LOI DE FINANCES RECTIFICATIVE 2014

NOMENCLATURE BUDGETAIRE	LF1	LF2	ECART
<i>Article 2 Charges externes</i>		<u>870 938</u>	<u>870 938</u>
Chap 29 DREN T.ZEMMOUR	23 770 659	23 770 659	
S/Cha 01 dren t.zemmour	3 528 667	3 528 667	
Partie 2 Biens et Services	3 528 667	3 528 667	
<i>Article 1 Achats des biens</i>	<u>1 049 667</u>	<u>1 049 667</u>	
<i>Article 2 Charges externes</i>	<u>2 479 000</u>	<u>2 479 000</u>	
S/Cha 72 idef tiris zemmour	4 867 550	4 867 550	
Partie 2 Biens et Services	4 867 550	4 867 550	
<i>Article 1 Achats des biens</i>	<u>1 852 550</u>	<u>1 852 550</u>	
<i>Article 2 Charges externes</i>	<u>3 015 000</u>	<u>3 015 000</u>	
S/Cha 73 fonctionnement des écoles	2 814 000	2 814 000	
Partie 2 Biens et Services	2 814 000	2 814 000	
<i>Article 2 Charges externes</i>	<u>2 814 000</u>	<u>2 814 000</u>	
S/Cha 74 fonctionnement ees	11 167 484	11 167 484	
Partie 2 Biens et Services	11 167 484	11 167 484	
<i>Article 1 Achats des biens</i>	<u>2 237 574</u>	<u>2 237 574</u>	
<i>Article 2 Charges externes</i>	<u>5 381 775</u>	<u>5 381 775</u>	
<i>Article 3 Autres charges externes</i>	<u>3 548 135</u>	<u>3 548 135</u>	
S/Cha 81 lycée zouérate	1 392 958	1 392 958	
Partie 2 Biens et Services	1 392 958	1 392 958	
<i>Article 1 Achats des biens</i>	<u>584 938</u>	<u>584 938</u>	
<i>Article 2 Charges externes</i>	<u>808 020</u>	<u>808 020</u>	
Chap 30 DREN INCHIRI	5 625 338	5 625 338	
S/Cha 01 dren inchiri	2 601 085	2 601 085	
Partie 2 Biens et Services	2 601 085	2 601 085	
<i>Article 1 Achats des biens</i>	<u>993 085</u>	<u>993 085</u>	
<i>Article 2 Charges externes</i>	<u>1 608 000</u>	<u>1 608 000</u>	
S/Cha 72 iden inchiri	1 661 600	1 661 600	
Partie 2 Biens et Services	1 661 600	1 661 600	
<i>Article 1 Achats des biens</i>	<u>656 600</u>	<u>656 600</u>	
<i>Article 2 Charges externes</i>	<u>1 005 000</u>	<u>1 005 000</u>	
S/Cha 73 fonctionnement des écoles	698 475	698 475	
Partie 2 Biens et Services	698 475	698 475	
<i>Article 2 Charges externes</i>	<u>698 475</u>	<u>698 475</u>	
S/Cha 81 lycée akjoujt	664 178	664 178	
Partie 2 Biens et Services	664 178	664 178	
<i>Article 1 Achats des biens</i>	<u>370 215</u>	<u>370 215</u>	
<i>Article 2 Charges externes</i>	<u>293 963</u>	<u>293 963</u>	
Chap 31 DREN NDB	29 003 475	29 003 475	
S/Cha 01 dren ndb	2 462 250	2 462 250	
Partie 2 Biens et Services	2 462 250	2 462 250	
<i>Article 1 Achats des biens</i>	<u>686 750</u>	<u>686 750</u>	
<i>Article 2 Charges externes</i>	<u>1 775 500</u>	<u>1 775 500</u>	
S/Cha 72 iden ndb	1 882 700	1 882 700	
Partie 2 Biens et Services	1 882 700	1 882 700	
<i>Article 1 Achats des biens</i>	<u>626 450</u>	<u>626 450</u>	
<i>Article 2 Charges externes</i>	<u>1 256 250</u>	<u>1 256 250</u>	
S/Cha 73 fonctionnement des écoles	5 276 250	5 276 250	
Partie 2 Biens et Services	5 276 250	5 276 250	
<i>Article 2 Charges externes</i>	<u>5 276 250</u>	<u>5 276 250</u>	
S/Cha 74 fonctionnement ees	7 763 625	7 763 625	
Partie 2 Biens et Services	7 763 625	7 763 625	
<i>Article 1 Achats des biens</i>	<u>1 030 125</u>	<u>1 030 125</u>	
<i>Article 2 Charges externes</i>	<u>2 663 250</u>	<u>2 663 250</u>	
<i>Article 3 Autres charges externes</i>	<u>4 070 250</u>	<u>4 070 250</u>	

LOI DE FINANCES RECTIFICATIVE 2014

NOMENCLATURE BUDGETAIRE	LFI	LFR	ECART
S/Cha 81 lycée ndb	1 618 650	1 618 650	
Partie 2 Biens et Services	1 618 650	1 618 650	
<i>Article 1 Achats des biens</i>	653 347	653 347	
<i>Article 2 Charges externes</i>	965 303	965 303	
S/Cha 83 Lycée d'Excellence Ndb	10 000 000	10 000 000	
Partie 2 Biens et Services	10 000 000	10 000 000	
<i>Article 1 Achats des biens</i>	5 000 000	5 000 000	
<i>Article 2 Charges externes</i>	5 000 000	5 000 000	
Chap 32 DREN GORGOL	43 257 398	43 257 398	
S/Cha 01 dren gorgol	3 763 390	3 763 390	
Partie 2 Biens et Services	3 763 390	3 763 390	
<i>Article 1 Achats des biens</i>	1 602 640	1 602 640	
<i>Article 2 Charges externes</i>	2 160 750	2 160 750	
S/Cha 72 iden gorgol	6 445 400	6 445 400	
Partie 2 Biens et Services	6 445 400	6 445 400	
<i>Article 1 Achats des biens</i>	2 324 900	2 324 900	
<i>Article 2 Charges externes</i>	4 120 500	4 120 500	
S/Cha 73 fonctionnement des écoles	13 819 801	13 819 801	
Partie 2 Biens et Services	13 819 801	13 819 801	
<i>Article 2 Charges externes</i>	13 819 801	13 819 801	
S/Cha 74 fonctionnnement ees	9 611 128	9 611 128	
Partie 2 Biens et Services	9 611 128	9 611 128	
<i>Article 1 Achats des biens</i>	2 093 917	2 093 917	
<i>Article 2 Charges externes</i>	3 497 211	3 497 211	
<i>Article 3 Autres charges externes</i>	4 020 000	4 020 000	
S/Cha 81 lycée kaédi	1 534 622	1 534 622	
Partie 2 Biens et Services	1 534 622	1 534 622	
<i>Article 1 Achats des biens</i>	617 559	617 559	
<i>Article 2 Charges externes</i>	917 063	917 063	
S/Cha 82 lycée de mbout	597 195	597 195	
Partie 2 Biens et Services	597 195	597 195	
<i>Article 1 Achats des biens</i>	358 005	358 005	
<i>Article 2 Charges externes</i>	239 190	239 190	
S/Cha 83 lycée de maghama	485 862	485 862	
Partie 2 Biens et Services	485 862	485 862	
<i>Article 1 Achats des biens</i>	324 057	324 057	
<i>Article 2 Charges externes</i>	161 805	161 805	
S/Cha 84 Lycée d'excellence /gorgol	7 000 000	7 000 000	
Partie 2 Biens et Services	7 000 000	7 000 000	
<i>Article 1 Achats des biens</i>	3 500 000	3 500 000	
<i>Article 2 Charges externes</i>	3 500 000	3 500 000	
Chap 33 DREN NKC01	73 686 835	73 686 835	
S/Cha 01 dren nkc01	4 883 407	4 883 407	
Partie 2 Biens et Services	4 883 407	4 883 407	
<i>Article 1 Achats des biens</i>	1 315 657	1 315 657	
<i>Article 2 Charges externes</i>	3 567 750	3 567 750	
S/Cha 71 lycees d'excellance arafat	15 000 000	15 000 000	
Partie 2 Biens et Services	15 000 000	15 000 000	
<i>Article 1 Achats des biens</i>	7 500 000	7 500 000	
<i>Article 2 Charges externes</i>	7 500 000	7 500 000	
S/Cha 72 idef nkc01	8 706 650	8 706 650	
Partie 2 Biens et Services	8 706 650	8 706 650	
<i>Article 1 Achats des biens</i>	3 179 150	3 179 150	
<i>Article 2 Charges externes</i>	5 527 500	5 527 500	
S/Cha 73 fonctionnement des écoles	17 587 500	17 587 500	

LOI DE FINANCES RECTIFICATIVE 2014

NOMENCLATURE BUDGETAIRE	LF1	LF2	ECART
Partie 2 Biens et Services	17 587 500	17 587 500	
Article 2 <u>Charges externes</u>	17 587 500	17 587 500	
S/Cha 74 fonctionnement ees	20 272 421	20 272 421	
Partie 2 Biens et Services	20 272 421	20 272 421	
Article 1 <u>Achats des biens</u>	1 970 805	1 970 805	
Article 2 <u>Charges externes</u>	4 425 518	4 425 518	
Article 3 <u>Autres charges externes</u>	13 876 098	13 876 098	
S/Cha 81 lycée arafat 1	1 245 743	1 245 743	
Partie 2 Biens et Services	1 245 743	1 245 743	
Article 1 <u>Achats des biens</u>	564 855	564 855	
Article 2 <u>Charges externes</u>	680 888	680 888	
S/Cha 82 lycée de dar naïm	1 204 444	1 204 444	
Partie 2 Biens et Services	1 204 444	1 204 444	
Article 1 <u>Achats des biens</u>	530 089	530 089	
Article 2 <u>Charges externes</u>	674 355	674 355	
S/Cha 83 lycée de riyyadh	723 515	723 515	
Partie 2 Biens et Services	723 515	723 515	
Article 1 <u>Achats des biens</u>	387 845	387 845	
Article 2 <u>Charges externes</u>	335 670	335 670	
S/Cha 84 lycée detoujounine	1 868 923	1 868 923	
Partie 2 Biens et Services	1 868 923	1 868 923	
Article 1 <u>Achats des biens</u>	726 238	726 238	
Article 2 <u>Charges externes</u>	1 142 685	1 142 685	
S/Cha 85 lycée detoujounine 2	1 097 566	1 097 566	
Partie 2 Biens et Services	1 097 566	1 097 566	
Article 1 <u>Achats des biens</u>	497 566	497 566	
Article 2 <u>Charges externes</u>	600 000	600 000	
S/Cha 86 lycée arafat 2	1 096 666	1 096 666	
Partie 2 Biens et Services	1 096 666	1 096 666	
Article 1 <u>Achats des biens</u>	496 666	496 666	
Article 2 <u>Charges externes</u>	600 000	600 000	
Chap 34 DREN NKC 02	81 763 902	81 763 902	
S/Cha 01 dren nkc 02	3 645 023	3 645 023	
Partie 2 Biens et Services	3 645 023	3 645 023	
Article 1 <u>Achats des biens</u>	1 312 083	1 312 083	
Article 2 <u>Charges externes</u>	2 332 940	2 332 940	
S/Cha 71 lycées d'excellence tz	15 000 000	15 000 000	
Partie 2 Biens et Services	15 000 000	15 000 000	
Article 1 <u>Achats des biens</u>	7 500 000	7 500 000	
Article 2 <u>Charges externes</u>	7 500 000	7 500 000	
S/Cha 72 iden nkc 02	8 977 999	8 977 999	
Partie 2 Biens et Services	8 977 999	8 977 999	
Article 1 <u>Achats des biens</u>	2 948 000	2 948 000	
Article 2 <u>Charges externes</u>	6 029 999	6 029 999	
S/Cha 73 fonctionnement des écoles	19 048 770	19 048 770	
Partie 2 Biens et Services	19 048 770	19 048 770	
Article 2 <u>Charges externes</u>	19 048 770	19 048 770	
S/Cha 74 fonctionnement ees	20 272 422	20 272 422	
Partie 2 Biens et Services	20 272 422	20 272 422	
Article 1 <u>Achats des biens</u>	1 970 805	1 970 805	
Article 2 <u>Charges externes</u>	4 425 519	4 425 519	
Article 3 <u>Autres charges externes</u>	13 876 098	13 876 098	
S/Cha 81 lycée el mina	2 682 115	2 682 115	
Partie 2 Biens et Services	2 682 115	2 682 115	
Article 1 <u>Achats des biens</u>	1 303 757	1 303 757	
Article 2 <u>Charges externes</u>	1 378 358	1 378 358	

LOI DE FINANCES RECTIFICATIVE 2014

NOMENCLATURE BUDGETAIRE	LFI	LFRR	ECART
S/Cha 82 lycée el jedida	531 310	531 310	
Partie 2 Biens et Services	531 310	531 310	
<i>Article 1 Achats des biens</i>	476 537	476 537	
<i>Article 2 Charges externes</i>	54 773	54 773	
S/Cha 83 lycée de sebkha	1 263 830	1 263 830	
Partie 2 Biens et Services	1 263 830	1 263 830	
<i>Article 1 Achats des biens</i>	547 767	547 767	
<i>Article 2 Charges externes</i>	716 063	716 063	
S/Cha 84 lycée de t.zeina	1 549 025	1 549 025	
Partie 2 Biens et Services	1 549 025	1 549 025	
<i>Article 1 Achats des biens</i>	626 937	626 937	
<i>Article 2 Charges externes</i>	922 088	922 088	
S/Cha 85 lycée teyarett	1 754 939	1 754 939	
Partie 2 Biens et Services	1 754 939	1 754 939	
<i>Article 1 Achats des biens</i>	691 146	691 146	
<i>Article 2 Charges externes</i>	1 063 793	1 063 793	
S/Cha 91 lycée arabe	1 936 482	1 936 482	
Partie 2 Biens et Services	1 936 482	1 936 482	
<i>Article 1 Achats des biens</i>	738 522	738 522	
<i>Article 2 Charges externes</i>	1 197 960	1 197 960	
S/Cha 92 lycée garçons n°1	2 266 246	2 266 246	
Partie 2 Biens et Services	2 266 246	2 266 246	
<i>Article 1 Achats des biens</i>	819 046	819 046	
<i>Article 2 Charges externes</i>	1 447 200	1 447 200	
S/Cha 93 lycée garçons n° 2	1 577 314	1 577 314	
Partie 2 Biens et Services	1 577 314	1 577 314	
<i>Article 1 Achats des biens</i>	632 111	632 111	
<i>Article 2 Charges externes</i>	945 203	945 203	
S/Cha 94 lycée des jeunes filles	1 258 427	1 258 427	
Partie 2 Biens et Services	1 258 427	1 258 427	
<i>Article 1 Achats des biens</i>	359 944	359 944	
<i>Article 2 Charges externes</i>	898 483	898 483	
Chap 40 ENI AIOUN - ECOLE NORMALE D'INSTITUTEURS D'AIOUN	120 920 985	120 920 985	
S/Cha 01 eni aion - ecole normale d'instituteurs d'aion	120 920 985	120 920 985	
Partie 1 Traitements et salaires	39 901 043	39 901 043	
<i>Article 1 Charges du personnel</i>	39 901 043	39 901 043	
Partie 4 Subventions et transferts	81 019 942	81 019 942	
<i>Article 1 Dons, subventions et transferts</i>	81 019 942	81 019 942	
Chap 41 IPN - INSTITUT PEDAGOGIQUE NATIONAL	230 077 852	230 077 852	
S/Cha 01 ipn - institut pedagogique national	230 077 852	230 077 852	
Partie 1 Traitements et salaires	128 711 899	128 711 899	
<i>Article 1 Charges du personnel</i>	128 711 899	128 711 899	
Partie 4 Subventions et transferts	101 365 953	101 365 953	
<i>Article 1 Dons, subventions et transferts</i>	101 365 953	101 365 953	
Chap 42 ENI NOUAKCHOTT - ECOLE NORMALE D'INSTITUTEURS DE NOUAKCHOTT	180 113 413	180 113 413	
S/Cha 01 eni nouakchott - ecole normale d'instituteurs de nouakchott	180 113 413	180 113 413	
Partie 1 Traitements et salaires	46 535 294	46 535 294	
<i>Article 1 Charges du personnel</i>	46 535 294	46 535 294	
Partie 4 Subventions et transferts	133 578 119	133 578 119	
<i>Article 1 Dons, subventions et transferts</i>	133 578 119	133 578 119	
Chap 43 ECOLE APPLICATION 7	477 376	477 376	
S/Cha 01 ecole application 7	477 376	477 376	
Partie 2 Biens et Services	477 376	477 376	

AMM

LOI DE FINANCES RECTIFICATIVE 2014

NOMENCLATURE BUDGETAIRE	LFI	LFRR	ECART
<i>Article 1 Achats des biens</i>		251 816	251 816
<i>Article 2 Charges externes</i>		225 560	225 560
Chap 44 ECOLE APPLICATION 8		477 376	477 376
S/Cha 01 ecole application 8		477 376	477 376
Partie 2 Biens et Services		477 376	477 376
<i>Article 1 Achats des biens</i>		251 816	251 816
<i>Article 2 Charges externes</i>		225 560	225 560
Chap 45 ECOLE ANNEXE ENI		477 376	477 376
S/Cha 01 ecole annexe eni		477 376	477 376
Partie 2 Biens et Services		477 376	477 376
<i>Article 1 Achats des biens</i>		251 816	251 816
<i>Article 2 Charges externes</i>		225 560	225 560
02 : BUDGET D'INVESTISSEMENT			
Chap 01 CABINET	40 000 000	39 892 920	-107 080
S/Cha 02 projet sida/meen	10 000 000	10 000 000	
Partie 6 Acquisition d'avoirs fixes	10 000 000	10 000 000	
<i>Article 2 Immobilisation corporelles</i>		10 000 000	
S/Cha 03 appui aux cantines scolaires	20 000 000	20 000 000	
Partie 6 Acquisition d'avoirs fixes	20 000 000	20 000 000	
<i>Article 2 Immobilisation corporelles</i>		20 000 000	
S/Cha 05 Education des filles et appui à la généralisation de l'EMP/EVF	10 000 000	9 892 920	-107 080
Partie 6 Acquisition d'avoirs fixes	10 000 000	9 892 920	-107 080
<i>Article 2 Immobilisation corporelles</i>		9 892 920	-107 080
Chap 08 DIRECTION DE L'ENSEIGNEMENT SECONDAIRE	25 000 000	24 885 060	-114 940
S/Cha 02 amélioration environnement socio-pédagogique, culturel et sportif dans les ets. du secondaire	5 000 000	4 925 940	-74 060
Partie 6 Acquisition d'avoirs fixes	5 000 000	4 925 940	-74 060
<i>Article 2 Immobilisation corporelles</i>		4 925 940	-74 060
S/Cha 03 promotion de l'excellence et de la démarche qualité dans les ets du secondaire	20 000 000	19 959 120	-40 880
Partie 6 Acquisition d'avoirs fixes	20 000 000	19 959 120	-40 880
<i>Article 2 Immobilisation corporelles</i>		19 959 120	-40 880
Chap 42 ENI NOUAKCHOTT - ECOLE NORMALE D'INSTITUTEURS DE NOUAKCHOTT	25 000 000	25 000 000	
S/Cha 02 Acquisition d'équipements au profit de l'ENI de NKTT	25 000 000	25 000 000	
Partie 6 Acquisition d'avoirs fixes	25 000 000	25 000 000	
<i>Article 2 Immobilisation corporelles</i>		25 000 000	
TITRE : 32			
COUR SUPREME	505 254 442	505 254 442	
01 : BUDGET DE FONCTIONNEMENT			
Chap 01 CABINET	470 254 442	470 254 442	
S/Cha 01 cabinet	470 254 442	470 254 442	
Partie 1 Traitements et salaires	425 254 442	425 254 442	
<i>Article 1 Charges du personnel</i>		425 254 442	
Partie 2 Biens et Services	45 000 000	45 000 000	
<i>Article 4 Dotations</i>		45 000 000	
Chap 08 COMMISSION POUR LA TRANSPARENCE FINANCIERE DE LA VIE PUBLIQUE	20 000 000	20 000 000	
S/Cha 01 commission pour la transparence financière de la vie publique	20 000 000	20 000 000	
Partie 2 Biens et Services	20 000 000	20 000 000	

LOI DE FINANCES RECTIFICATIVE 2014

NOMENCLATURE BUDGETAIRE	LFI	LFR	ECART
<i>Article 4 Dotations</i>		20 000 000	20 000 000
02 : BUDGET D'INVESTISSEMENT			
Chap 01 CABINET	15 000 000	15 000 000	
S/Cha 02 Acquisition d'équipements/Cour Suprême	15 000 000	15 000 000	
Partie 6 Acquisition d'avoirs fixes	15 000 000	15 000 000	
<i>Article 2 Immobilisation corporelles</i>	15 000 000	15 000 000	
TITRE : 33			
MÉDIATEUR DE LA RÉPUBLIQUE	73 400 000	73 400 000	
01 : BUDGET DE FONCTIONNEMENT			
Chap 01 CABINET	73 400 000	73 400 000	
S/Cha 01 cabinet	73 400 000	73 400 000	
Partie 2 Biens et Services	73 400 000	73 400 000	
<i>Article 4 Dotations</i>	73 400 000	73 400 000	
TITRE : 34			
COMMISSARIAT A LA SECURITE ALIMENTAIRE	2 531 784 417	2 531 784 417	
01 : BUDGET DE FONCTIONNEMENT			
Chap 01 CABINET	1 121 784 417	1 121 784 417	
S/Cha 01 csa - commissariat à la sécurité alimentaire	1 086 784 417	1 086 784 417	
Partie 1 Traitements et salaires	886 784 417	886 784 417	
<i>Article 1 Charges du personnel</i>	886 784 417	886 784 417	
Partie 2 Biens et Services	170 000 000	170 000 000	
<i>Article 1 Achats des biens</i>	170 000 000	170 000 000	
Partie 4 Subventions et transferts	30 000 000	30 000 000	
<i>Article 1 Dons, subventions et transferts</i>	30 000 000	30 000 000	
S/Cha 73 agence d'exécution des micro projets	35 000 000	35 000 000	
Partie 2 Biens et Services	35 000 000	35 000 000	
<i>Article 1 Achats des biens</i>	35 000 000	35 000 000	
02 : BUDGET D'INVESTISSEMENT			
Chap 01 CABINET	1 410 000 000	1 410 000 000	
S/Cha 02 programme pays pam/ volet ressources en eau/csa	160 000 000	160 000 000	
Partie 6 Acquisition d'avoirs fixes	160 000 000	160 000 000	
<i>Article 2 Immobilisation corporelles</i>	160 000 000	160 000 000	
S/Cha 04 Programmes Prioritaires pour la sécurité alimentaire (CSA)	50 000 000	50 000 000	
Partie 6 Acquisition d'avoirs fixes	50 000 000	50 000 000	
<i>Article 2 Immobilisation corporelles</i>	50 000 000	50 000 000	
S/Cha 05 reconstitution stock national de sécurité alimentaire	1 200 000 000	1 200 000 000	
Partie 6 Acquisition d'avoirs fixes	1 200 000 000	1 200 000 000	
<i>Article 2 Immobilisation corporelles</i>	1 200 000 000	1 200 000 000	
TITRE : 36			
CONSEIL DU PRIX CHINGUITTI	120 000 000	120 000 000	
01 : BUDGET DE FONCTIONNEMENT			
Chap 01 CABINET	120 000 000	120 000 000	
S/Cha 01 conseil du prix chinguitti	120 000 000	120 000 000	
Partie 2 Biens et Services	120 000 000	120 000 000	
<i>Article 4 Dotations</i>	120 000 000	120 000 000	

am

LOI DE FINANCES RECTIFICATIVE 2014

NOMENCLATURE BUDGETAIRE	LFI	LFR	ECART
TITRE : 37			
MINISTÈRE DE LA CULTURE, DE LA JEUNESSE ET DES SPORTS	2 447 432 345	2 111 994 495	-335 437 850
01 : BUDGET DE FONCTIONNEMENT			
Chap 01 CABINET	1 150 160 160	877 111 908	-273 048 252
S/Cha 01 cabinet	939 213 809	691 997 328	-247 216 481
Partie 1 Traitements et salaires	498 124 336	498 124 336	
<i>Article 1 Charges du personnel</i>	<i>498 124 336</i>	<i>498 124 336</i>	
Partie 2 Biens et Services	441 089 473	193 872 992	-247 216 481
<i>Article 1 Achats des biens</i>	<i>12 316 213</i>	<i>8 780 394</i>	<i>-3 535 819</i>
<i>Article 2 Charges externes</i>	<i>32 321 654</i>	<i>21 628 719</i>	<i>-10 692 935</i>
<i>Article 3 Autres charges externes</i>	<i>396 451 606</i>	<i>163 463 879</i>	<i>-232 987 727</i>
S/Cha 71 journées culturelles et sportives	75 936 875	72 971 000	-2 965 875
Partie 4 Subventions et transferts	75 936 875	72 971 000	-2 965 875
<i>Article 1 Dons, subventions et transferts</i>	<i>75 936 875</i>	<i>72 971 000</i>	<i>-2 965 875</i>
S/Cha 72 appui à la coordination nationale confejes	10 000 000	10 000 000	
Partie 4 Subventions et transferts	10 000 000	10 000 000	
<i>Article 1 Dons, subventions et transferts</i>	<i>10 000 000</i>	<i>10 000 000</i>	
S/Cha 73 appui à la cellule de la coordination culture et patrimoine	8 000 000	8 000 000	
Partie 4 Subventions et transferts	8 000 000	8 000 000	
<i>Article 1 Dons, subventions et transferts</i>	<i>8 000 000</i>	<i>8 000 000</i>	
S/Cha 74 semaine pour l'amitié et la fraternité	8 000 000	2 400 000	-5 600 000
Partie 4 Subventions et transferts	8 000 000	2 400 000	-5 600 000
<i>Article 1 Dons, subventions et transferts</i>	<i>8 000 000</i>	<i>2 400 000</i>	<i>-5 600 000</i>
S/Cha 75 activités culturelles	10 000 000	3 923 880	-6 076 120
Partie 2 Biens et Services	10 000 000	3 923 880	-6 076 120
<i>Article 3 Autres charges externes</i>	<i>10 000 000</i>	<i>3 923 880</i>	<i>-6 076 120</i>
S/Cha 76 associations des artistes	30 000 000	30 000 000	
Partie 4 Subventions et transferts	30 000 000	30 000 000	
<i>Article 1 Dons, subventions et transferts</i>	<i>30 000 000</i>	<i>30 000 000</i>	
S/Cha 77 entretien de bâtiments administratifs	4 000 000	2 969 700	-1 030 300
Partie 2 Biens et Services	4 000 000	2 969 700	-1 030 300
<i>Article 2 Charges externes</i>	<i>4 000 000</i>	<i>2 969 700</i>	<i>-1 030 300</i>
S/Cha 78 maisons des jeunes (entretien et fonctionnement)	4 009 476	0	-4 009 476
Partie 2 Biens et Services	4 009 476	0	-4 009 476
<i>Article 1 Achats des biens</i>	<i>2 709 476</i>	<i>0</i>	<i>-2 709 476</i>
<i>Article 2 Charges externes</i>	<i>1 300 000</i>	<i>0</i>	<i>-1 300 000</i>
S/Cha 79 inspection départmentale de la jeunesse et des sports	18 000 000	11 950 000	-6 050 000
Partie 2 Biens et Services	10 000 000	4 500 000	-5 500 000
<i>Article 1 Achats des biens</i>	<i>10 000 000</i>	<i>4 500 000</i>	<i>-5 500 000</i>
Partie 4 Subventions et transferts	8 000 000	7 450 000	-550 000
<i>Article 1 Dons, subventions et transferts</i>	<i>8 000 000</i>	<i>7 450 000</i>	<i>-550 000</i>
S/Cha 80 appui à l'edition	13 000 000	12 900 000	-100 000
Partie 4 Subventions et transferts	13 000 000	12 900 000	-100 000
<i>Article 1 Dons, subventions et transferts</i>	<i>13 000 000</i>	<i>12 900 000</i>	<i>-100 000</i>
S/Cha 81 appui à l'associat° écrivains & hommes de lettre mauritaniens (aeblm)	30 000 000	30 000 000	
Partie 4 Subventions et transferts	30 000 000	30 000 000	
<i>Article 1 Dons, subventions et transferts</i>	<i>30 000 000</i>	<i>30 000 000</i>	
Chap 02 DIRECTION ADMINISTRATIVE ET FINANCIÈRE	7 100 000	4 419 198	-2 680 802
S/Cha 01 direction administrative et financière	7 100 000	4 419 198	-2 680 802

LOI DE FINANCES RECTIFICATIVE 2014

NOMENCLATURE BUDGETAIRE	LFI	LFR	ECART
Partie 2 Biens et Services	7 100 000	4 419 198	-2 680 802
Article 1 Achats des biens	4 100 000	2 919 198	-1 180 802
Article 3 Autres charges externes	3 000 000	1 500 000	-1 500 000
Chap 03 DIRECTION DES ETUDES DE LA PROGRAMMATION ET DE LA COOPERATION	1 559 820	1 530 108	-29 712
S/Cha 01 direction des etudes de la programmation et de la cooperation	1 559 820	1 530 108	-29 712
Partie 2 Biens et Services	1 559 820	1 530 108	-29 712
Article 1 Achats des biens	1 559 820	1 530 108	-29 712
Chap 07 DIRECTION DE LA CULTURE ET DES ARTS	8 078 716	5 836 800	-2 241 916
S/Cha 01 direction de la culture et des arts	8 078 716	5 836 800	-2 241 916
Partie 2 Biens et Services	8 078 716	5 836 800	-2 241 916
Article 1 Achats des biens	1 369 331	0	-1 369 331
Article 3 Autres charges externes	6 709 385	5 836 800	-872 585
Chap 09 INSPECTION GENERALE	8 680 236	5 844 764	-2 835 472
S/Cha 01 inspection générale	8 680 236	5 844 764	-2 835 472
Partie 2 Biens et Services	8 680 236	5 844 764	-2 835 472
Article 1 Achats des biens	880 236	544 764	-335 472
Article 3 Autres charges externes	7 800 000	5 300 000	-2 500 000
Chap 10 DIRECTION DU PATRIMOINE CULTUREL	3 904 444	3 790 481	-113 963
S/Cha 01 direction du patrimoine culturel	3 904 444	3 790 481	-113 963
Partie 2 Biens et Services	3 904 444	3 790 481	-113 963
Article 1 Achats des biens	1 103 938	1 082 373	-21 565
Article 2 Charges externes	339 188	339 188	0
Article 3 Autres charges externes	2 461 318	2 368 920	-92 398
Chap 11 DIRECTION DES HAUTES COMPETITIONS	61 738 683	61 185 535	-553 148
S/Cha 01 direction des hautes competitions	2 738 683	2 247 285	-491 398
Partie 2 Biens et Services	2 738 683	2 247 285	-491 398
Article 1 Achats des biens	1 738 683	1 247 285	-491 398
Article 3 Autres charges externes	1 000 000	1 000 000	0
S/Cha 71 fédérations sportives	29 000 000	28 938 250	-61 750
Partie 4 Subventions et transferts	29 000 000	28 938 250	-61 750
Article 1 Dons, subventions et transferts	29 000 000	28 938 250	-61 750
S/Cha 72 FFRIM	30 000 000	30 000 000	0
Partie 4 Subventions et transferts	30 000 000	30 000 000	0
Article 1 Dons, subventions et transferts	30 000 000	30 000 000	0
Chap 12 DIRECTION DES LOISIRS	33 778 173	23 460 594	-10 317 579
S/Cha 01 direction des loisirs	1 900 000	1 772 358	-127 642
Partie 2 Biens et Services	1 900 000	1 772 358	-127 642
Article 1 Achats des biens	1 900 000	1 772 358	-127 642
S/Cha 71 colonies de vacances (nationales et/ou à l'extérieur)	24 727 000	16 527 000	-8 200 000
Partie 2 Biens et Services	24 727 000	16 527 000	-8 200 000
Article 2 Charges externes	24 727 000	16 527 000	-8 200 000
S/Cha 73 développement des activités de loisirs	2 000 000	1 998 591	-1 409
Partie 2 Biens et Services	2 000 000	1 998 591	-1 409
Article 3 Autres charges externes	2 000 000	1 998 591	-1 409
S/Cha 74 caravanes culturelles de jeunes	3 954 519	1 967 925	-1 986 594
Partie 2 Biens et Services	3 954 519	1 967 925	-1 986 594
Article 3 Autres charges externes	3 954 519	1 967 925	-1 986 594
S/Cha 75 auberges de jeunesse	1 196 654	1 194 720	-1 934
Partie 2 Biens et Services	1 196 654	1 194 720	-1 934
Article 1 Achats des biens	1 196 654	1 194 720	-1 934
Chap 13 DIRECTION DE L'EDUCATION PHYSIQUE ET SPORTIVE	68 727 384	68 090 769	-636 615

LOI DE FINANCES RECTIFICATIVE 2014

NOMENCLATURE BUDGETAIRE	LFI	LFR	ECART
S/Cha 01 direction de l'éducation physique et sportive	60 236 354	60 006 573	-229 781
Partie 1 Traitements et salaires	53 813 324	53 813 324	
<i>Article 1 Charges du personnel</i>	53 813 324	53 813 324	
Partie 2 Biens et Services	2 234 668	2 053 249	-181 419
<i>Article 1 Achats des biens</i>	1 538 956	1 511 283	-27 673
<i>Article 2 Charges externes</i>	695 712	541 966	-153 746
Partie 4 Subventions et transferts	4 188 362	4 140 000	-48 362
<i>Article 1 Dons, subventions et transferts</i>	4 188 362	4 140 000	-48 362
S/Cha 72 développement activités sportives	8 491 030	8 084 196	-406 834
Partie 2 Biens et Services	8 491 030	8 084 196	-406 834
<i>Article 3 Autres charges externes</i>	8 491 030	8 084 196	-406 834
Chap 14 DIRECTION DE LA PROMOTION DE LA JEUNESSE	85 380 717	84 590 323	-790 394
S/Cha 01 direction de la promotion de la jeunesse	81 310 467	80 990 323	-320 144
Partie 1 Traitements et salaires	74 968 516	74 968 516	
<i>Article 1 Charges du personnel</i>	74 968 516	74 968 516	
Partie 2 Biens et Services	1 646 014	1 369 807	-276 207
<i>Article 1 Achats des biens</i>	1 141 395	1 119 807	-21 588
<i>Article 3 Autres charges externes</i>	504 619	250 000	-254 619
Partie 4 Subventions et transferts	4 695 937	4 652 000	-43 937
<i>Article 1 Dons, subventions et transferts</i>	4 695 937	4 652 000	-43 937
S/Cha 76 soutien à des forums de jeunesse	4 070 250	3 600 000	-470 250
Partie 4 Subventions et transferts	4 070 250	3 600 000	-470 250
<i>Article 1 Dons, subventions et transferts</i>	4 070 250	3 600 000	-470 250
Chap 15 DIRECTION DE LA LECTURE PUBLIQUE	4 039 360	3 980 702	-58 658
S/Cha 01 direction de la lecture publique	4 039 360	3 980 702	-58 658
Partie 2 Biens et Services	4 039 360	3 980 702	-58 658
<i>Article 1 Achats des biens</i>	1 415 325	1 399 742	-15 583
<i>Article 3 Autres charges externes</i>	2 624 035	2 580 960	-43 075
Chap 18 COMMISSION NATIONALE DE L'UNESCO	19 022 127	19 022 127	
S/Cha 01 commission nationale de l'unesco	19 022 127	19 022 127	
Partie 1 Traitements et salaires	8 717 611	8 717 611	
<i>Article 1 Charges du personnel</i>	8 717 611	8 717 611	
Partie 4 Subventions et transferts	10 304 516	10 304 516	
<i>Article 1 Dons, subventions et transferts</i>	10 304 516	10 304 516	
Chap 20 DELEGATIONS REGIONALES CULTURE, JEUNESSE ET SPORTS	37 096 809	37 096 809	
S/Cha 01 délégations régionales culture, jeunesse et sports	37 096 809	37 096 809	
Partie 2 Biens et Services	26 096 809	26 096 809	
<i>Article 1 Achats des biens</i>	10 230 000	10 230 000	
<i>Article 2 Charges externes</i>	3 481 244	3 481 244	
<i>Article 3 Autres charges externes</i>	12 385 565	12 385 565	
Partie 4 Subventions et transferts	11 000 000	11 000 000	
<i>Article 1 Dons, subventions et transferts</i>	11 000 000	11 000 000	
Chap 33 DÉLÉGATION RÉGIONALE DE LA CULTURE, JEUNESSE ET SPORTS DE NKT	8 333 333	8 133 333	-200 000
S/Cha 01 délégation régionale culture, jeunesse et sports de nouakchott	8 333 333	8 133 333	-200 000
Partie 2 Biens et Services	3 833 333	3 633 333	-200 000
<i>Article 1 Achats des biens</i>	833 333	833 333	
<i>Article 2 Charges externes</i>	500 000	300 000	-200 000
<i>Article 3 Autres charges externes</i>	2 500 000	2 500 000	
Partie 4 Subventions et transferts	4 500 000	4 500 000	
<i>Article 1 Dons, subventions et transferts</i>	4 500 000	4 500 000	
Chap 34 DELEGATION RÉGIONALE DE LA JEUNESSE ET DES SPORTS	5 794 489	5 794 489	

LOI DE FINANCES RECTIFICATIVE 2014

NOMENCLATURE BUDGETAIRE		LFI	LFR	ECART
S/Cha 01	delegation régionale de la jeunesse et des sports de ndb	5 794 489	5 794 489	
Partie 2	Biens et Services	4 294 489	4 294 489	
<i>Article 1</i>	<i>Achats des biens</i>	<u>1 012 755</u>	<u>1 012 755</u>	
<i>Article 2</i>	<i>Charges externes</i>	<u>2 000 000</u>	<u>2 000 000</u>	
<i>Article 3</i>	<i>Autres charges externes</i>	<u>1 281 734</u>	<u>1 281 734</u>	
Partie 4	Subventions et transferts	1 500 000	1 500 000	
<i>Article 1</i>	<i>Dons, subventions et transferts</i>	<u>1 500 000</u>	<u>1 500 000</u>	
Chap 41	IMRS - INSTITUT MAURITANIEN DE RECHERCHES SCIENTIFIQ	<u>73 780 442</u>	<u>73 780 442</u>	
S/Cha 01	imrs - institut mauritanien de recherches scientifiques	73 780 442	73 780 442	
Partie 1	Traitements et salaires	50 638 255	50 638 255	
<i>Article 1</i>	<i>Charges du personnel</i>	<u>50 638 255</u>	<u>50 638 255</u>	
Partie 4	Subventions et transferts	23 142 187	23 142 187	
<i>Article 1</i>	<i>Dons, subventions et transferts</i>	<u>23 142 187</u>	<u>23 142 187</u>	
Chap 42	FNSVA - FONDATION NATIONALE POUR LA SAUVEGARDE DES	<u>45 255 767</u>	<u>45 255 767</u>	
S/Cha 01	fnsva - fondation nationale pour la sauvegarde des villes anciennes	45 255 767	45 255 767	
Partie 1	Traitements et salaires	28 789 699	28 789 699	
<i>Article 1</i>	<i>Charges du personnel</i>	<u>28 789 699</u>	<u>28 789 699</u>	
Partie 4	Subventions et transferts	16 466 068	16 466 068	
<i>Article 1</i>	<i>Dons, subventions et transferts</i>	<u>16 466 068</u>	<u>16 466 068</u>	
Chap 43	OCO - OFFICE DU COMPLEXE OLYMPIQUE	<u>80 785 538</u>	<u>80 785 538</u>	
S/Cha 01	oco - office du complexe olympique	80 785 538	80 785 538	
Partie 1	Traitements et salaires	52 948 781	52 948 781	
<i>Article 1</i>	<i>Charges du personnel</i>	<u>52 948 781</u>	<u>52 948 781</u>	
Partie 4	Subventions et transferts	27 836 757	27 836 757	
<i>Article 1</i>	<i>Dons, subventions et transferts</i>	<u>27 836 757</u>	<u>27 836 757</u>	
Chap 46	BIBLIOTHEQUE NATIONALE	<u>40 992 078</u>	<u>40 992 078</u>	
S/Cha 01	bibliothèque nationale	40 992 078	40 992 078	
Partie 1	Traitements et salaires	20 754 244	20 754 244	
<i>Article 1</i>	<i>Charges du personnel</i>	<u>20 754 244</u>	<u>20 754 244</u>	
Partie 4	Subventions et transferts	20 237 834	20 237 834	
<i>Article 1</i>	<i>Dons, subventions et transferts</i>	<u>20 237 834</u>	<u>20 237 834</u>	
Chap 47	OFFICE NATIONAL DES MUSÉES	<u>41 367 006</u>	<u>41 367 006</u>	
S/Cha 01	office national des musées	41 367 006	41 367 006	
Partie 1	Traitements et salaires	20 754 243	20 754 243	
<i>Article 1</i>	<i>Charges du personnel</i>	<u>20 754 243</u>	<u>20 754 243</u>	
Partie 4	Subventions et transferts	20 612 763	20 612 763	
<i>Article 1</i>	<i>Dons, subventions et transferts</i>	<u>20 612 763</u>	<u>20 612 763</u>	
Chap 48	CNFCJS - CENTRE NATIONAL DE FORMATION DES CADRES	<u>74 933 933</u>	<u>74 933 933</u>	
S/Cha 01	cnfcjs - centre national de formation des cadres de la jeunesse et des sports	74 933 933	74 933 933	
Partie 1	Traitements et salaires	27 570 370	27 570 370	
<i>Article 1</i>	<i>Charges du personnel</i>	<u>27 570 370</u>	<u>27 570 370</u>	
Partie 4	Subventions et transferts	47 363 563	47 363 563	
<i>Article 1</i>	<i>Dons, subventions et transferts</i>	<u>47 363 563</u>	<u>47 363 563</u>	
Chap 49	IMM - INSTITUT MAURITANIEN DE MUSIQUE	<u>41 923 130</u>	<u>41 923 130</u>	
S/Cha 01	imm - institut mauritanien de musique	41 923 130	41 923 130	
Partie 4	Subventions et transferts	41 923 130	41 923 130	
<i>Article 1</i>	<i>Dons, subventions et transferts</i>	<u>41 923 130</u>	<u>41 923 130</u>	

02 : BUDGET D'INVESTISSEMENT

LOI DE FINANCES RECTIFICATIVE 2014

NOMENCLATURE BUDGETAIRE	LFI	LFR	ECART
Chap 01 CABINET	285 000 000	258 934 906	-26 065 094
S/Cha 03 appui à l'associat^o ecrivains & hommes de lettre mauritaniens (aeilm)	30 000 000	30 000 000	
Partie 4 Subventions et transferts	30 000 000	30 000 000	
<i>Article 1 Dons, subventions et transferts</i>	<i>30 000 000</i>	<i>30 000 000</i>	
S/Cha 11 acquisition d'équipements sportifs	60 000 000	49 147 741	-10 852 259
Partie 6 Acquisition d'avoires fixes	60 000 000	49 147 741	-10 852 259
<i>Article 2 Immobilisation corporelles</i>	<i>60 000 000</i>	<i>49 147 741</i>	<i>-10 852 259</i>
S/Cha 14 renforcement des capacités/mcjs	50 000 000	47 939 560	-2 060 440
Partie 6 Acquisition d'avoires fixes	50 000 000	47 939 560	-2 060 440
<i>Article 2 Immobilisation corporelles</i>	<i>50 000 000</i>	<i>47 939 560</i>	<i>-2 060 440</i>
S/Cha 16 Appui aux compétitions internationales	105 000 000	102 615 315	-2 384 685
Partie 4 Subventions et transferts		-2 384 685	-2 384 685
<i>Article 1 Dons, subventions et transferts</i>		<i>-2 384 685</i>	<i>-2 384 685</i>
Partie 6 Acquisition d'avoires fixes	105 000 000	105 000 000	
<i>Article 2 Immobilisation corporelles</i>	<i>105 000 000</i>	<i>105 000 000</i>	
S/Cha 17 Appui au projet de la santé reproductive des adolescents et des jeunes	20 000 000	20 000 000	
Partie 6 Acquisition d'avoires fixes	20 000 000	20 000 000	
<i>Article 2 Immobilisation corporelles</i>	<i>20 000 000</i>	<i>20 000 000</i>	
S/Cha 19 Acquisition d'équipements/MCJS	20 000 000	9 232 290	-10 767 710
Partie 6 Acquisition d'avoires fixes	20 000 000	9 232 290	-10 767 710
<i>Article 2 Immobilisation corporelles</i>	<i>20 000 000</i>	<i>9 232 290</i>	<i>-10 767 710</i>
Chap 02 DIRECTION ADMINISTRATIVE ET FINANCIÈRE	17 000 000	8 071 200	-8 928 800
S/Cha 02 Renforcement des capacités et formation du personnel/MCJS	17 000 000	8 071 200	-8 928 800
Partie 2 Biens et Services	17 000 000	8 071 200	-8 928 800
<i>Article 3 Autres charges externes</i>	<i>17 000 000</i>	<i>8 071 200</i>	<i>-8 928 800</i>
Chap 03 DIRECTION DES ETUDES DE LA PROGRAMMATION ET DE LA COOPERATION	7 000 000	6 882 180	-117 820
S/Cha 02 acquisition d'équipement/depc/mcjs	7 000 000	6 882 180	-117 820
Partie 2 Biens et Services	7 000 000	6 882 180	-117 820
<i>Article 3 Autres charges externes</i>	<i>7 000 000</i>	<i>6 882 180</i>	<i>-117 820</i>
Chap 07 DIRECTION DE LA CULTURE ET DES ARTS	5 000 000	4 809 603	-190 397
S/Cha 02 appui à la publication des fascicules culturels	5 000 000	4 809 603	-190 397
Partie 2 Biens et Services	5 000 000	4 809 603	-190 397
<i>Article 3 Autres charges externes</i>	<i>5 000 000</i>	<i>4 809 603</i>	<i>-190 397</i>
Chap 10 DIRECTION DU PATRIMOINE CULTUREL	20 000 000	19 576 650	-423 350
S/Cha 03 Appui à la protection du patrimoine matériel et immatériel	20 000 000	19 576 650	-423 350
Partie 6 Acquisition d'avoires fixes	20 000 000	19 576 650	-423 350
<i>Article 2 Immobilisation corporelles</i>	<i>20 000 000</i>	<i>19 576 650</i>	<i>-423 350</i>
Chap 11 DIRECTION DES HAUTES COMPÉTITIONS	30 000 000	30 000 000	
S/Cha 03 Appui à la FFRIM	30 000 000	30 000 000	
Partie 6 Acquisition d'avoires fixes	30 000 000	30 000 000	
<i>Article 2 Immobilisation corporelles</i>	<i>30 000 000</i>	<i>30 000 000</i>	
Chap 12 DIRECTION DES LOISIRS	4 000 000	1 151 400	-2 848 600
S/Cha 02 renforcement des capacités/dl/mcjs	4 000 000	1 151 400	-2 848 600
Partie 6 Acquisition d'avoires fixes	4 000 000	1 151 400	-2 848 600
<i>Article 2 Immobilisation corporelles</i>	<i>4 000 000</i>	<i>1 151 400</i>	<i>-2 848 600</i>
Chap 13 DIRECTION DE L'EDUCATION PHYSIQUE ET SPORTIVE	7 000 000	6 649 620	-350 380
S/Cha 02 Appui au sport scolaire et féminin	7 000 000	6 649 620	-350 380

LOI DE FINANCES RECTIFICATIVE 2014

NOMENCLATURE BUDGETAIRE	LFI	LFR	ECART
Partie 6 Acquisition d'avoirs fixes	7 000 000	6 649 620	-350 380
<i>Article 2 Immobilisation corporelles</i>	7 000 000	6 649 620	-350 380
Chap 14 DIRECTION DE LA PROMOTION DE LA JEUNESSE	5 000 000	3 661 680	-1 338 320
S/Cha 03 Appui aux réseaux de la jeunesse	5 000 000	3 661 680	-1 338 320
Partie 6 Acquisition d'avoirs fixes	5 000 000	3 661 680	-1 338 320
<i>Article 2 Immobilisation corporelles</i>	5 000 000	3 661 680	-1 338 320
Chap 15 DIRECTION DE LA LECTURE PUBLIQUE	5 000 000	3 331 422	-1 668 578
S/Cha 02 appui au centre de lecture et d'animation culturelle	5 000 000	3 331 422	-1 668 578
Partie 2 Biens et Services	2 500 000	1 318 182	-1 181 818
<i>Article 3 Autres charges externes</i>	2 500 000	1 318 182	-1 181 818
Partie 6 Acquisition d'avoirs fixes	2 500 000	2 013 240	-486 760
<i>Article 2 Immobilisation corporelles</i>	2 500 000	2 013 240	-486 760
Chap 18 COMMISSION NATIONALE DE L'UNESCO	10 000 000	10 000 000	
S/Cha 02 Appui à la Commission nationale de l'UNESCO	10 000 000	10 000 000	
Partie 6 Acquisition d'avoirs fixes	10 000 000	10 000 000	
<i>Article 2 Immobilisation corporelles</i>	10 000 000	10 000 000	
Chap 41 IMRS - INSTITUT MAURITANIEN DE RECHERCHES SCIENTIF	40 000 000	40 000 000	
S/Cha 02 acquisition d'équipement/imrs/mcjs	40 000 000	40 000 000	
Partie 6 Acquisition d'avoirs fixes	40 000 000	40 000 000	
<i>Article 2 Immobilisation corporelles</i>	40 000 000	40 000 000	
Chap 42 FNSVA - FONDATION NATIONALE POUR LA SAUVEGARDE DES	10 000 000	10 000 000	
S/Cha 02 acquisition d'équipement/fnsva/mcjs	10 000 000	10 000 000	
Partie 6 Acquisition d'avoirs fixes	10 000 000	10 000 000	
<i>Article 2 Immobilisation corporelles</i>	10 000 000	10 000 000	
Chap 43 OCO - OFFICE DU COMPLEXE OLYMPIQUE	15 000 000	15 000 000	
S/Cha 04 acquisition d'équipement/oco/mcjs	15 000 000	15 000 000	
Partie 6 Acquisition d'avoirs fixes	15 000 000	15 000 000	
<i>Article 2 Immobilisation corporelles</i>	15 000 000	15 000 000	
Chap 46 BIBLIOTHÈQUE NATIONALE	15 000 000	15 000 000	
S/Cha 02 appui a la bibliothèque nationale	15 000 000	15 000 000	
Partie 6 Acquisition d'avoirs fixes	15 000 000	15 000 000	
<i>Article 2 Immobilisation corporelles</i>	15 000 000	15 000 000	
Chap 47 OFFICE NATIONAL DES MUSÉES	20 000 000	20 000 000	
S/Cha 02 appui à l'office national des musées	20 000 000	20 000 000	
Partie 6 Acquisition d'avoirs fixes	20 000 000	20 000 000	
<i>Article 2 Immobilisation corporelles</i>	20 000 000	20 000 000	
Chap 48 CNFCJS - CENTRE NATIONAL DE FORMATION DES CADRES	25 000 000	25 000 000	
S/Cha 03 programme de formation du cnfcjs	25 000 000	25 000 000	
Partie 6 Acquisition d'avoirs fixes	25 000 000	25 000 000	
<i>Article 2 Immobilisation corporelles</i>	25 000 000	25 000 000	
Chap 49 IMM - INSTITUT MAURITANIEN DE MUSIQUE	25 000 000	25 000 000	
S/Cha 02 appui à l'institut mauritanien de la musique	25 000 000	25 000 000	
Partie 6 Acquisition d'avoirs fixes	25 000 000	25 000 000	
<i>Article 2 Immobilisation corporelles</i>	25 000 000	25 000 000	

TITRE : 39

MINISTÈRE DES AFFAIRES ISLAMIQUES ET DE L'ENSEIGNEMENT ORIGINEL

3 625 849 501	3 601 239 356	-24 610 145
---------------	---------------	-------------

01 : BUDGET DE FONCTIONNEMENT

M

LOI DE FINANCES RECTIFICATIVE 2014

NOMENCLATURE BUDGETAIRE	LFI	LFR	ECART
Chap 01 CABINET	1 043 120 430	1 039 671 127	-3 449 303
S/Cha 01 cabinet	996 067 841	994 127 588	-1 940 253
Partie 1 Traitements et salaires	945 875 814	945 875 814	
<i>Article 1 Charges du personnel</i>	<i>945 875 814</i>	<i>945 875 814</i>	
Partie 2 Biens et Services	50 192 027	48 251 774	-1 940 253
<i>Article 1 Achats des biens</i>	<i>16 801 027</i>	<i>16 450 382</i>	<i>-350 645</i>
<i>Article 2 Charges externes</i>	<i>10 000 000</i>	<i>10 000 000</i>	
<i>Article 3 Autres charges externes</i>	<i>23 391 000</i>	<i>21 801 392</i>	<i>-1 589 608</i>
S/Cha 71 directions regionales	17 565 215	17 565 215	
Partie 2 Biens et Services	17 565 215	17 565 215	
<i>Article 1 Achats des biens</i>	<i>3 929 365</i>	<i>3 929 365</i>	
<i>Article 3 Autres charges externes</i>	<i>13 635 850</i>	<i>13 635 850</i>	
S/Cha 73 renforcement strategie du departement	21 212 313	19 704 341	-1 507 972
Partie 2 Biens et Services	21 212 313	19 704 341	-1 507 972
<i>Article 1 Achats des biens</i>	<i>8 903 580</i>	<i>8 036 233</i>	<i>-867 347</i>
<i>Article 3 Autres charges externes</i>	<i>12 308 733</i>	<i>11 668 108</i>	<i>-640 625</i>
S/Cha 74 direction regionale des affaires islamiques et de l'enseignement originel(nouadhibou)	3 578 831	3 578 831	
Partie 2 Biens et Services	587 749	587 749	
<i>Article 1 Achats des biens</i>	<i>587 749</i>	<i>587 749</i>	
Partie 4 Subventions et transferts	2 991 082	2 991 082	
<i>Article 1 Dons, subventions et transferts</i>	<i>2 991 082</i>	<i>2 991 082</i>	
S/Cha 78 entretien de batiments administratifs	4 696 230	4 695 152	-1 078
Partie 2 Biens et Services	4 696 230	4 695 152	-1 078
<i>Article 2 Charges externes</i>	<i>4 696 230</i>	<i>4 695 152</i>	<i>-1 078</i>
Chap 02 DIRECTION ADMINISTRATIVE ET FINANCIERE	5 704 105	5 404 500	-299 605
S/Cha 01 direction administrative et financiere	5 704 105	5 404 500	-299 605
Partie 2 Biens et Services	5 704 105	5 404 500	-299 605
<i>Article 1 Achats des biens</i>	<i>5 704 105</i>	<i>5 404 500</i>	<i>-299 605</i>
Chap 03 DIRECTION DE LA PROGRAMMATION DES STATISTIQUES ET DE LA COOPERATION	13 199 087	5 522 224	-7 676 863
S/Cha 01 direction de la programmation des statistiques et de la cooperation	13 199 087	5 522 224	-7 676 863
Partie 2 Biens et Services	13 199 087	5 522 224	-7 676 863
<i>Article 1 Achats des biens</i>	<i>3 587 924</i>	<i>3 579 724</i>	<i>-8 200</i>
<i>Article 2 Charges externes</i>	<i>496 257</i>	<i>375 000</i>	<i>-121 257</i>
<i>Article 3 Autres charges externes</i>	<i>9 114 906</i>	<i>1 567 500</i>	<i>-7 547 406</i>
Chap 05 DIRECTION DE L'ORIENTATION ISLAMIQUES	637 394 069	632 952 849	-4 441 220
S/Cha 01 Direction de l'orientation islamique	680 310	297 690	-382 620
Partie 2 Biens et Services	680 310	297 690	-382 620
<i>Article 1 Achats des biens</i>	<i>294 070</i>	<i>237 690</i>	<i>-56 380</i>
<i>Article 2 Charges externes</i>	<i>386 240</i>	<i>60 000</i>	<i>-326 240</i>
S/Cha 71 ramadane et obs du croissant lun	5 446 350	5 446 350	
Partie 2 Biens et Services	5 446 350	5 446 350	
<i>Article 3 Autres charges externes</i>	<i>5 446 350</i>	<i>5 446 350</i>	
S/Cha 72 Cellule pelerinage	263 000 000	263 000 000	
Partie 4 Subventions et transferts	263 000 000	263 000 000	
<i>Article 1 Dons, subventions et transferts</i>	<i>263 000 000</i>	<i>263 000 000</i>	
S/Cha 74 preparation el iftar	105 096 000	101 037 400	-4 058 600
Partie 2 Biens et Services	105 096 000	101 037 400	-4 058 600
<i>Article 1 Achats des biens</i>	<i>105 096 000</i>	<i>105 096 000</i>	
<i>Article 2 Charges externes</i>		<i>-4 058 600</i>	<i>-4 058 600</i>
S/Cha 75 rabita el oulema	202 323 082	202 323 082	
Partie 4 Subventions et transferts	202 323 082	202 323 082	

LOI DE FINANCES RECTIFICATIVE 2014

NOMENCLATURE BUDGETAIRE	LFI	LFR	ECART
<i>Article 1 Dons, subventions et transferts</i>	202 323 082	202 323 082	
S/Cha 76 activités islamiques	60 848 327	60 848 327	
Partie 2 Biens et Services	60 848 327	60 848 327	
<i>Article 3 Autres charges externes</i>	60 848 327	60 848 327	
Chap 09 INSPECTION GENERALE	10 119 720	9 919 450	-200 270
S/Cha 01 inspection générale	10 119 720	9 919 450	-200 270
Partie 2 Biens et Services	10 119 720	9 919 450	-200 270
<i>Article 1 Achats des biens</i>	331 044	319 450	-11 594
<i>Article 2 Charges externes</i>	188 676	0	-188 676
<i>Article 3 Autres charges externes</i>	9 600 000	9 600 000	
Chap 13 DIRECTION DE L'ALPHABETISATION ET DE L'ENSEIGNEMENT DES ADULTES	74 734 513	73 001 739	-1 732 774
S/Cha 01 direction de l'alphabétisation	6 680 294	4 947 520	-1 732 774
Partie 2 Biens et Services	6 680 294	4 947 520	-1 732 774
<i>Article 1 Achats des biens</i>	458 712	451 780	-6 932
<i>Article 2 Charges externes</i>	6 221 582	4 495 740	-1 725 842
S/Cha 71 campagne d'alphabétisation	68 054 219	68 054 219	
Partie 4 Subventions et transferts	68 054 219	68 054 219	
<i>Article 1 Dons, subventions et transferts</i>	68 054 219	68 054 219	
Chap 14 DIRECTION DES MOSQUÉES	598 000 000	597 995 440	-4 560
S/Cha 01 Direction des mosquées	5 000 000	4 995 440	-4 560
Partie 2 Biens et Services	5 000 000	4 995 440	-4 560
<i>Article 1 Achats des biens</i>	2 000 000	1 995 440	-4 560
<i>Article 2 Charges externes</i>	2 000 000	2 000 000	
<i>Article 3 Autres charges externes</i>	1 000 000	1 000 000	
S/Cha 71 appui aux mosquées	112 000 000	112 000 000	
Partie 4 Subventions et transferts	112 000 000	112 000 000	
<i>Article 1 Dons, subventions et transferts</i>	112 000 000	112 000 000	
S/Cha 78 mosquées extérieures	1 000 000	1 000 000	
Partie 4 Subventions et transferts	1 000 000	1 000 000	
<i>Article 1 Dons, subventions et transferts</i>	1 000 000	1 000 000	
S/Cha 83 imam des mosquées	480 000 000	480 000 000	
Partie 4 Subventions et transferts	480 000 000	480 000 000	
<i>Article 1 Dons, subventions et transferts</i>	480 000 000	480 000 000	
Chap 15 DIRECTION DES MAHADRAS DE L'ENSEIGNEMENT ORIGINEL	175 000 000	174 615 461	-384 539
S/Cha 01 direction des mahadras de l'enseignement originel	5 000 000	4 615 461	-384 539
Partie 2 Biens et Services	5 000 000	4 615 461	-384 539
<i>Article 1 Achats des biens</i>	2 000 000	1 919 481	-80 519
<i>Article 2 Charges externes</i>	2 000 000	1 700 190	-299 810
<i>Article 3 Autres charges externes</i>	1 000 000	995 790	-4 210
S/Cha 71 appui des mahadras dans les zones les moins favorisées	170 000 000	170 000 000	
Partie 4 Subventions et transferts	170 000 000	170 000 000	
<i>Article 1 Dons, subventions et transferts</i>	170 000 000	170 000 000	
Chap 17 DIRECTION DES RELATIONS AVEC LES ÉTABLISSEMENTS	5 000 000	3 662 699	-1 337 301
S/Cha 01 Direction des relations avec les établissements	5 000 000	3 662 699	-1 337 301
Partie 2 Biens et Services	5 000 000	3 662 699	-1 337 301
<i>Article 1 Achats des biens</i>	2 000 000	1 458 101	-541 899
<i>Article 2 Charges externes</i>	2 000 000	1 249 506	-750 494
<i>Article 3 Autres charges externes</i>	1 000 000	955 092	-44 908
Chap 40 UNIVERSITE DES SCIENCES ISLAMIQVES D'AIOUN	340 800 000	340 800 000	
S/Cha 01 universite des sciences islamiques d'aïoun	340 800 000	340 800 000	
Partie 1 Traitements et salaires	145 800 000	145 800 000	

LOI DE FINANCES RECTIFICATIVE 2014

NOMENCLATURE BUDGETAIRE		LFI	LFR	ECART
<i>Article</i>	<i>1 Charges du personnel</i>	<u>145 800 000</u>	<u>145 800 000</u>	
Partie	4 Subventions et transferts	<u>195 000 000</u>	<u>195 000 000</u>	
<i>Article</i>	<i>1 Dons, subventions et transferts</i>	<u>195 000 000</u>	<u>195 000 000</u>	
Chap	41 INSTITUT SUPERIEUR D'ETUDES ET DE RECHERCHES ISLAMIQUES	<u>394 387 622</u>	<u>394 387 622</u>	
S/Cha	01 iseri - institut superieur d'etudes et de recherches islamiques	<u>394 387 622</u>	<u>394 387 622</u>	
Partie	1 Traitements et salaires	<u>199 387 622</u>	<u>199 387 622</u>	
<i>Article</i>	<i>1 Charges du personnel</i>	<u>199 387 622</u>	<u>199 387 622</u>	
Partie	4 Subventions et transferts	<u>195 000 000</u>	<u>195 000 000</u>	
<i>Article</i>	<i>1 Dons, subventions et transferts</i>	<u>195 000 000</u>	<u>195 000 000</u>	
Chap	42 CENTRE DE FORMATION PROFESSIONNELLE DES MAHADRAS	<u>81 397 655</u>	<u>81 397 655</u>	
S/Cha	01 cfpm - centre de formation professionnelle des mahadras	<u>81 397 655</u>	<u>81 397 655</u>	
Partie	1 Traitements et salaires	<u>66 240 044</u>	<u>66 240 044</u>	
<i>Article</i>	<i>1 Charges du personnel</i>	<u>66 240 044</u>	<u>66 240 044</u>	
Partie	4 Subventions et transferts	<u>15 157 611</u>	<u>15 157 611</u>	
<i>Article</i>	<i>1 Dons, subventions et transferts</i>	<u>15 157 611</u>	<u>15 157 611</u>	
Chap	45 INSTITUT DE FORMATION DES MAHADRAS KIFFA	<u>23 548 075</u>	<u>23 548 075</u>	
S/Cha	01 institut de formation des mahadras kiffa	<u>23 548 075</u>	<u>23 548 075</u>	
Partie	4 Subventions et transferts	<u>23 548 075</u>	<u>23 548 075</u>	
<i>Article</i>	<i>1 Dons, subventions et transferts</i>	<u>23 548 075</u>	<u>23 548 075</u>	
Chap	46 INSTITUT DE FORMATION DES MAHADRAS BOUTILIMIT	<u>22 648 075</u>	<u>22 648 075</u>	
S/Cha	01 institut de formation des mahadras boutilimit	<u>22 648 075</u>	<u>22 648 075</u>	
Partie	4 Subventions et transferts	<u>22 648 075</u>	<u>22 648 075</u>	
<i>Article</i>	<i>1 Dons, subventions et transferts</i>	<u>22 648 075</u>	<u>22 648 075</u>	
Chap	47 INSTITUT DE FORMATION DES MAHADRAS KAEDI	<u>20 648 075</u>	<u>20 648 075</u>	
S/Cha	01 institut de formation des mahadras kaedi	<u>20 648 075</u>	<u>20 648 075</u>	
Partie	4 Subventions et transferts	<u>20 648 075</u>	<u>20 648 075</u>	
<i>Article</i>	<i>1 Dons, subventions et transferts</i>	<u>20 648 075</u>	<u>20 648 075</u>	
Chap	48 INSTITUT DE FORMATION DES MAHADRAS NOUADHIBOU	<u>23 648 075</u>	<u>23 648 075</u>	
S/Cha	01 institut de formation des mahadras nouadhibou	<u>23 648 075</u>	<u>23 648 075</u>	
Partie	4 Subventions et transferts	<u>23 648 075</u>	<u>23 648 075</u>	
<i>Article</i>	<i>1 Dons, subventions et transferts</i>	<u>23 648 075</u>	<u>23 648 075</u>	
Chap	52 ETABLISSEMENT NATIONAL DES AWQAF	<u>51 500 000</u>	<u>51 500 000</u>	
S/Cha	01 etablissement national des awqaf	<u>51 500 000</u>	<u>51 500 000</u>	
Partie	1 Traitements et salaires	<u>31 500 000</u>	<u>31 500 000</u>	
<i>Article</i>	<i>1 Charges du personnel</i>	<u>31 500 000</u>	<u>31 500 000</u>	
Partie	4 Subventions et transferts	<u>20 000 000</u>	<u>20 000 000</u>	
<i>Article</i>	<i>1 Dons, subventions et transferts</i>	<u>20 000 000</u>	<u>20 000 000</u>	
02 :	BUDGET D'INVESTISSEMENT			
Chap	01 CABINET	<u>10 000 000</u>	<u>9 916 290</u>	<u>-83 710</u>
S/Cha	09 Renfor. Structures décentralisées de l'Enseign. Originel	<u>10 000 000</u>	<u>9 916 290</u>	<u>-83 710</u>
Partie	6 Acquisition d'avoirs fixes	<u>10 000 000</u>	<u>9 916 290</u>	<u>-83 710</u>
<i>Article</i>	<i>2 Immobilisation corporelles</i>	<u>10 000 000</u>	<u>9 916 290</u>	<u>-83 710</u>
Chap	03 DIRECTION DE LA PROGRAMMATION DES STATISTIQUES ET DE LA COOPERATION	<u>10 000 000</u>	<u>5 000 000</u>	<u>-5 000 000</u>
S/Cha	03 actualisation du recensement des mosquées et mahadra	<u>10 000 000</u>	<u>5 000 000</u>	<u>-5 000 000</u>
Partie	6 Acquisition d'avoirs fixes	<u>10 000 000</u>	<u>5 000 000</u>	<u>-5 000 000</u>

LOI DE FINANCES RECTIFICATIVE 2014

NOMENCLATURE BUDGETAIRE	LFI	LFRR	ECART
<i>Article 1 Immobilisation incorporelles</i>	5 000 000	0	-5 000 000
<i>Article 2 Immobilisation corporelles</i>	5 000 000	5 000 000	
Chap 13 DIRECTION DE L'ALPHABETISATION ET DE L'ENSEIGNEMENT DES ADULTES	50 000 000	50 000 000	
S/Cha 02 Prog.LC l'alphabétisation et Enseign des Adultes II	50 000 000	50 000 000	
Partie 1 Traitements et salaires	20 000 000	20 000 000	
<i>Article 1 Charges du personnel</i>	20 000 000	20 000 000	
Partie 2 Biens et Services	10 000 000	10 000 000	
<i>Article 3 Autres charges externes</i>	10 000 000	10 000 000	
Partie 4 Subventions et transferts	20 000 000	20 000 000	
<i>Article 1 Dons, subventions et transferts</i>	20 000 000	20 000 000	
Chap 41 INSTITUT SUPERIEUR D'ETUDES ET DE RECHERCHES ISLAMIQUES	35 000 000	35 000 000	
S/Cha 03 Acquisition d'équipements au profit de l'ISERI	35 000 000	35 000 000	
Partie 6 Acquisition d'avoirs fixes	35 000 000	35 000 000	
<i>Article 3 Immobilisations en cours</i>	35 000 000	35 000 000	
TITRE : 42			
MINISTERE DE L'ENSEIGNEMENT SUPERIEUR ET DE LA RECHERCHE SCIENTIFIQUE	9 015 796 111	8 169 855 298	-845 940 813
01 : BUDGET DE FONCTIONNEMENT			
Chap 01 CABINET	489 421 449	451 128 725	-38 292 724
S/Cha 01 cabinet	483 500 759	445 208 035	-38 292 724
Partie 1 Traitements et salaires	355 814 947	355 814 947	
<i>Article 1 Charges du personnel</i>	355 814 947	355 814 947	
Partie 2 Biens et Services	37 685 812	29 393 088	-8 292 724
<i>Article 1 Achats des biens</i>	18 796 142	14 309 351	-4 486 791
<i>Article 2 Charges externes</i>	13 640 000	11 184 347	-2 455 653
<i>Article 3 Autres charges externes</i>	5 249 670	3 899 390	-1 350 280
Partie 4 Subventions et transferts	90 000 000	60 000 000	-30 000 000
<i>Article 1 Dons, subventions et transferts</i>	90 000 000	60 000 000	-30 000 000
S/Cha 71 conseillers culturels	5 920 690	5 920 690	
Partie 2 Biens et Services	5 920 690	5 920 690	
<i>Article 2 Charges externes</i>	5 920 690	5 920 690	
Chap 02 DIRECTION DES FINANCES DU PATRIMOINE ET DE LA MAINTENANCE	8 097 860	7 265 787	-832 073
S/Cha 01 direction des finances du patrimoine et de la maintenance	8 097 860	7 265 787	-832 073
Partie 2 Biens et Services	8 097 860	7 265 787	-832 073
<i>Article 1 Achats des biens</i>	4 137 517	3 836 466	-301 051
<i>Article 2 Charges externes</i>	2 581 392	2 050 370	-531 022
<i>Article 3 Autres charges externes</i>	1 378 951	1 378 951	
Chap 03 DIRECTION DE L'ENSEIGNEMENT SUPERIEUR	2 087 929 477	1 493 603 343	-594 326 134
S/Cha 01 direction de l'enseignement superieur	1 883 156 144	1 395 495 917	-487 660 227
Partie 2 Biens et Services	33 156 144	22 394 317	-10 761 827
<i>Article 1 Achats des biens</i>	9 304 826	8 111 686	-1 193 140
<i>Article 2 Charges externes</i>	3 580 316	3 571 691	-8 625
<i>Article 3 Autres charges externes</i>	20 271 002	10 710 940	-9 560 062
Partie 4 Subventions et transferts	1 850 000 000	1 373 101 600	-476 898 400
<i>Article 1 Dons, subventions et transferts</i>	1 850 000 000	1 373 101 600	-476 898 400
S/Cha 71 conseillers culturels	4 773 333	4 771 776	-1 557
Partie 2 Biens et Services	4 773 333	4 771 776	-1 557
<i>Article 1 Achats des biens</i>	4 773 333	4 771 776	-1 557
S/Cha 72 frais de transport des étudiants à l'étranger	200 000 000	93 335 650	-106 664 350

LOI DE FINANCES RECTIFICATIVE 2014

NOMENCLATURE BUDGETAIRE		LFI	LFR	ECART
Partie	2 Biens et Services	200 000 000	93 335 650	-106 664 350
<i>Article</i>	<i>2 Charges externes</i>	200 000 000	93 335 650	-106 664 350
Chap	04 DIRECTION DES STRATEGIES ET DE LA PROGRAMMATION	41 366 734	36 443 356	-4 923 378
S/Cha	01 direction des stratégies et de la programmation	39 333 939	36 443 356	-2 890 583
Partie	1 Traitements et salaires	29 725 967	29 725 967	
<i>Article</i>	<i>1 Charges du personnel</i>	29 725 967	29 725 967	
Partie	2 Biens et Services	9 607 972	6 717 389	-2 890 583
<i>Article</i>	<i>1 Achats des biens</i>	3 265 352	3 078 601	-186 751
<i>Article</i>	<i>2 Charges externes</i>	1 253 112	683 658	-569 454
<i>Article</i>	<i>3 Autres charges externes</i>	5 089 508	2 955 130	-2 134 378
S/Cha	71 Direction de la coopération	2 032 795	0	-2 032 795
Partie	2 Biens et Services	2 032 795	0	-2 032 795
<i>Article</i>	<i>1 Achats des biens</i>	1 332 795	0	-1 332 795
<i>Article</i>	<i>2 Charges externes</i>	700 000	0	-700 000
Chap	05 DIRECTION DE LA PROMOTION DE L'ENSEIGNEMENT SUPERIEUR PRIVE	3 010 625	2 279 562	-731 063
S/Cha	01 direction de la promotion de l'enseignement supérieur privé	3 010 625	2 279 562	-731 063
Partie	2 Biens et Services	3 010 625	2 279 562	-731 063
<i>Article</i>	<i>1 Achats des biens</i>	2 010 625	1 565 562	-445 063
<i>Article</i>	<i>3 Autres charges externes</i>	1 000 000	714 000	-286 000
Chap	06 DIRECTION DES RESSOURCES HUMAINES	209 504 978	4 700 000	-204 804 978
S/Cha	01 direction des ressources humaines	209 504 978	4 700 000	-204 804 978
Partie	2 Biens et Services	209 504 978	4 700 000	-204 804 978
<i>Article</i>	<i>1 Achats des biens</i>	3 500 000	3 500 000	
<i>Article</i>	<i>2 Charges externes</i>	2 004 978	1 200 000	-804 978
<i>Article</i>	<i>3 Autres charges externes</i>	204 000 000	0	-204 000 000
Chap	07 DIRECTION DE LA RECHERCHE SCIENTIFIQUE ET L'INNOVATION	60 598 087	59 364 690	-1 233 397
S/Cha	01 direction de la recherche scientifique et l'innovation	60 598 087	59 364 690	-1 233 397
Partie	1 Traitements et salaires	56 368 044	56 368 044	
<i>Article</i>	<i>1 Charges du personnel</i>	56 368 044	56 368 044	
Partie	2 Biens et Services	4 230 043	2 996 646	-1 233 397
<i>Article</i>	<i>1 Achats des biens</i>	2 346 384	1 487 602	-858 782
<i>Article</i>	<i>2 Charges externes</i>	1 260 045	909 045	-351 000
<i>Article</i>	<i>3 Autres charges externes</i>	623 614	599 999	-23 615
Chap	09 IGESRS - INSPECTION GENERALE DE L'ENSEIGNEMENT SUP	10 900 000	10 102 934	-797 066
S/Cha	01 igesrs - inspection générale de l'enseignement supérieur et de la recherche scientifique	10 900 000	10 102 934	-797 066
Partie	2 Biens et Services	10 900 000	10 102 934	-797 066
<i>Article</i>	<i>1 Achats des biens</i>	1 715 705	1 695 772	-19 933
<i>Article</i>	<i>2 Charges externes</i>	2 327 208	1 907 162	-420 046
<i>Article</i>	<i>3 Autres charges externes</i>	6 857 087	6 500 000	-357 087
Chap	46 UNIVERSITÉ DE NOUAKCHOTT	1 571 939 361	1 571 939 361	
S/Cha	01 université de nouakchott	1 571 939 361	1 571 939 361	
Partie	1 Traitements et salaires	986 939 361	986 939 361	
<i>Article</i>	<i>1 Charges du personnel</i>	986 939 361	986 939 361	
Partie	4 Subventions et transferts	585 000 000	585 000 000	
<i>Article</i>	<i>1 Dons, subventions et transferts</i>	585 000 000	585 000 000	
Chap	47 ENS - ECOLE NORMALE SUPERIEURE	414 653 302	414 653 302	
S/Cha	01 ens - ecole normale superieure	414 653 302	414 653 302	
Partie	1 Traitements et salaires	220 101 600	220 101 600	
<i>Article</i>	<i>1 Charges du personnel</i>	220 101 600	220 101 600	
Partie	4 Subventions et transferts	194 551 702	194 551 702	
<i>Article</i>	<i>1 Dons, subventions et transferts</i>	194 551 702	194 551 702	

LOI DE FINANCES RECTIFICATIVE 2014

NOMENCLATURE BUDGETAIRE	LFI	LFR	ECART
Chap 48 ISET - INSTITUT SUPÉRIEUR D'ENSEIGNEMENT TECHNOLOGIE	353 550 984	353 550 984	
S/Cha 01 iset - institut supérieur d'enseignement technologique	353 550 984	353 550 984	
Partie 1 Traitements et salaires	55 652 667	55 652 667	
<i>Article 1 Charges du personnel</i>	<i>55 652 667</i>	<i>55 652 667</i>	
Partie 4 Subventions et transferts	297 898 317	297 898 317	
<i>Article 1 Dons, subventions et transferts</i>	<i>297 898 317</i>	<i>297 898 317</i>	
Chap 49 ISCAE	123 053 840	123 053 840	
S/Cha 01 iscae	123 053 840	123 053 840	
Partie 1 Traitements et salaires	24 803 568	24 803 568	
<i>Article 1 Charges du personnel</i>	<i>24 803 568</i>	<i>24 803 568</i>	
Partie 4 Subventions et transferts	98 250 272	98 250 272	
<i>Article 1 Dons, subventions et transferts</i>	<i>98 250 272</i>	<i>98 250 272</i>	
Chap 50 CENTRE NATIONAL DES OEUVRES UNIVERSITAIRES	1 319 554 869	1 319 554 869	
S/Cha 01 centre national des oeuvres universitaires	1 319 554 869	1 319 554 869	
Partie 1 Traitements et salaires	60 000 000	60 000 000	
<i>Article 1 Charges du personnel</i>	<i>60 000 000</i>	<i>60 000 000</i>	
Partie 4 Subventions et transferts	1 259 554 869	1 259 554 869	
<i>Article 1 Dons, subventions et transferts</i>	<i>1 259 554 869</i>	<i>1 259 554 869</i>	
Chap 70 UNIVERSITÉ DES SCIENCES DES TECHNOLOGIES ET DE LA MEDECINE	1 147 214 545	1 147 214 545	
S/Cha 01 UNIVERSITÉ DES SCIENCES DES TECHNOLOGIES ET DE LA MEDECINE	1 147 214 545	1 147 214 545	
Partie 1 Traitements et salaires	562 214 545	562 214 545	
<i>Article 1 Charges du personnel</i>	<i>562 214 545</i>	<i>562 214 545</i>	
Partie 4 Subventions et transferts	585 000 000	585 000 000	
<i>Article 1 Dons, subventions et transferts</i>	<i>585 000 000</i>	<i>585 000 000</i>	
Chap 90 CPM SECTEURS SOCIAUX	40 000 000	40 000 000	
S/Cha 01 cpm secteurs sociaux	40 000 000	40 000 000	
Partie 4 Subventions et transferts	40 000 000	40 000 000	
<i>Article 1 Dons, subventions et transferts</i>	<i>40 000 000</i>	<i>40 000 000</i>	
02 : BUDGET D'INVESTISSEMENT			
Chap 01 CABINET	100 000 000	100 000 000	
S/Cha 02 Construction du nouveau campus de l'Université de Nouakchott	100 000 000	100 000 000	
Partie 6 Acquisition d'avoirs fixes	100 000 000	100 000 000	
<i>Article 2 Immobilisation corporelles</i>	<i>100 000 000</i>	<i>100 000 000</i>	
Chap 46 UNIVERSITÉ DE NOUAKCHOTT	110 000 000	110 000 000	
S/Cha 03 Fonds d'appui à la mise en place des masters	110 000 000	110 000 000	
Partie 6 Acquisition d'avoirs fixes	110 000 000	110 000 000	
<i>Article 2 Immobilisation corporelles</i>	<i>110 000 000</i>	<i>110 000 000</i>	
Chap 47 ENS - ECOLE NORMALE SUPERIEURE	15 000 000	15 000 000	
S/Cha 02 Acquisition d'équipements au profit de l'ENS	15 000 000	15 000 000	
Partie 6 Acquisition d'avoirs fixes	15 000 000	15 000 000	
<i>Article 2 Immobilisation corporelles</i>	<i>15 000 000</i>	<i>15 000 000</i>	
Chap 49 ISCAE	20 000 000	20 000 000	
S/Cha 02 acquisition d'équipements/iscae	20 000 000	20 000 000	
Partie 2 Biens et Services	20 000 000	20 000 000	
<i>Article 3 Autres charges externes</i>	<i>20 000 000</i>	<i>20 000 000</i>	
Chap 60 DIRECTION DES PROJETS ÉDUCATION ET FORMATION	680 000 000	680 000 000	
S/Cha 02 programme national pour le développement du secteur éducatif	600 000 000	600 000 000	

LOI DE FINANCES RECTIFICATIVE 2014

NOMENCLATURE BUDGETAIRE		LFI	LFR	ECART
Partie 6	Acquisition d'avoirs fixes	600 000 000	600 000 000	
<i>Article 2</i>	<i>Immobilisation corporelles</i>	600 000 000	600 000 000	
S/Cha 03	Fonds d'appui à la Formation Technique et Professionnelle/IDA	80 000 000	80 000 000	
Partie 6	Acquisition d'avoirs fixes	80 000 000	80 000 000	
<i>Article 2</i>	<i>Immobilisation corporelles</i>	80 000 000	80 000 000	
Chap 70	UNIVERSITÉ DES SCIENCES DES TECHNOLOGIES ET DE LA MEDECINE	210 000 000	210 000 000	
S/Cha 02	appui à la faculté de médecine	100 000 000	100 000 000	
Partie 6	Acquisition d'avoirs fixes	100 000 000	100 000 000	
<i>Article 2</i>	<i>Immobilisation corporelles</i>	100 000 000	100 000 000	
S/Cha 03	fonds d'appui à la mise en place des masters	110 000 000	110 000 000	
Partie 6	Acquisition d'avoirs fixes	110 000 000	110 000 000	
<i>Article 2</i>	<i>Immobilisation corporelles</i>	110 000 000	110 000 000	
TITRE : 47				
HAUTE AUTORITÉ POUR LA PRESSE ET L'AUDIOVISUEL		162 000 000	162 000 000	
01 :	BUDGET DE FONCTIONNEMENT			
Chap 01	CABINET	162 000 000	162 000 000	
S/Cha 01	cabinet	162 000 000	162 000 000	
Partie 2	Biens et Services	162 000 000	162 000 000	
<i>Article 4</i>	<i>Dotations</i>	162 000 000	162 000 000	
TITRE : 53				
MINISTÈRE DE LA SANTÉ		18 290 502 827	18 115 071 493	-175 431 334
01 :	BUDGET DE FONCTIONNEMENT			
Chap 01	CABINET	926 793 341	892 079 021	-34 714 320
S/Cha 01	cabinet	916 793 341	882 941 856	-33 851 485
Partie 1	Traitements et salaires	742 940 449	742 940 449	
<i>Article 1</i>	<i>Charges du personnel</i>	742 940 449	742 940 449	
Partie 2	Biens et Services	168 777 799	135 057 437	-33 720 362
<i>Article 1</i>	<i>Achats des biens</i>	66 331 917	34 878 990	-31 452 927
<i>Article 2</i>	<i>Charges externes</i>	79 202 850	76 948 207	-2 254 643
<i>Article 3</i>	<i>Autres charges externes</i>	23 243 032	23 230 240	-12 792
Partie 4	Subventions et transferts	5 075 093	4 943 970	-131 123
<i>Article 1</i>	<i>Dons, subventions et transferts</i>	5 075 093	4 943 970	-131 123
S/Cha 72	cellule de communication	4 000 000	3 271 658	-728 342
Partie 2	Biens et Services	4 000 000	3 271 658	-728 342
<i>Article 1</i>	<i>Achats des biens</i>	3 000 000	2 279 658	-720 342
<i>Article 3</i>	<i>Autres charges externes</i>	1 000 000	992 000	-8 000
S/Cha 73	entretien de bâtiments administratifs	3 500 000	3 365 507	-134 493
Partie 2	Biens et Services	3 500 000	3 365 507	-134 493
<i>Article 2</i>	<i>Charges externes</i>	3 500 000	3 365 507	-134 493
S/Cha 74	fête et cérémonie	2 500 000	2 500 000	
Partie 2	Biens et Services	2 500 000	2 500 000	
<i>Article 1</i>	<i>Achats des biens</i>	2 500 000	2 500 000	
Chap 02	DIRECTION DES AFFAIRES FINANCIERES	60 992 659	59 771 696	-1 220 963
S/Cha 01	direction des affaires financières	60 992 659	59 771 696	-1 220 963
Partie 1	Traitements et salaires	53 566 402	53 566 402	
<i>Article 1</i>	<i>Charges du personnel</i>	53 566 402	53 566 402	
Partie 2	Biens et Services	7 426 257	6 205 294	-1 220 963
<i>Article 1</i>	<i>Achats des biens</i>	2 421 443	2 242 173	-179 270
<i>Article 2</i>	<i>Charges externes</i>	1 101 766	476 121	-625 645

LOI DE FINANCES RECTIFICATIVE 2014

NOMENCLATURE BUDGETAIRE	LFI	LFR	ECART
<i>Article 3 Autres charges externes</i>	3 903 048	3 487 000	-416 048
Chap 03 DPCIS - DIRECTION DE LA PROGRAMMATION, DE LA COOPERATION	73 648 464	71 402 366	-2 246 098
S/Cha 01 dpcis - direction de la programmation, de la coopération et de l'information sanitaire	70 283 132	68 085 867	-2 197 265
Partie 1 Traitements et salaires	63 792 251	63 792 251	
<i>Article 1 Charges du personnel</i>	63 792 251	63 792 251	
Partie 2 Biens et Services	6 490 881	4 293 616	-2 197 265
<i>Article 1 Achats des biens</i>	2 947 166	1 436 896	-1 510 270
<i>Article 2 Charges externes</i>	631 926	0	-631 926
<i>Article 3 Autres charges externes</i>	2 911 789	2 856 720	-55 069
S/Cha 72 cellule d'appui a la dpcis	3 365 332	3 316 499	-48 833
Partie 2 Biens et Services	3 365 332	3 316 499	-48 833
<i>Article 1 Achats des biens</i>	2 258 638	2 240 499	-18 139
<i>Article 3 Autres charges externes</i>	1 106 694	1 076 000	-30 694
Chap 04 DIRECTION DES RESSOURCES HUMAINES	118 904 655	118 564 155	-340 500
S/Cha 01 direction des ressources humaines	118 904 655	118 564 155	-340 500
Partie 1 Traitements et salaires	112 078 005	112 078 005	
<i>Article 1 Charges du personnel</i>	112 078 005	112 078 005	
Partie 2 Biens et Services	6 826 650	6 486 150	-340 500
<i>Article 1 Achats des biens</i>	4 535 297	4 335 297	-200 000
<i>Article 2 Charges externes</i>	350 853	350 853	
<i>Article 3 Autres charges externes</i>	1 940 500	1 800 000	-140 500
Chap 09 IGS - INSPECTION GENERALE DE LA SANTÉ	31 032 721	29 009 918	-2 022 803
S/Cha 01 igs - inspection générale de la santé	31 032 721	29 009 918	-2 022 803
Partie 2 Biens et Services			
<i>Article 1 Achats des biens</i>	1 800 000	409 918	-1 390 082
<i>Article 2 Charges externes</i>	10 632 721	10 000 000	-632 721
<i>Article 3 Autres charges externes</i>	18 600 000	18 600 000	
Chap 11 DIRECTION DE LA MEDECINE HOSPITALIERE	10 049 184	7 160 912	-2 888 272
S/Cha 01 direction de la medecine hospitalière	6 259 725	3 371 453	-2 888 272
Partie 2 Biens et Services	6 259 725	3 371 453	-2 888 272
<i>Article 1 Achats des biens</i>	704 453	704 453	
<i>Article 2 Charges externes</i>	2 873 597	0	-2 873 597
<i>Article 3 Autres charges externes</i>	2 681 675	2 667 000	-14 675
S/Cha 71 fonctionnement du conseil de la santé	3 789 459	3 789 459	
Partie 4 Subventions et transferts	3 789 459	3 789 459	
<i>Article 1 Dons, subventions et transferts</i>	3 789 459	3 789 459	
Chap 12 DIRECTION DE LA LUTTE CONTRE LES MALADIES	6 594 491	3 541 851	-3 052 640
S/Cha 01 direction de la lutte contre les maladies	6 594 491	3 541 851	-3 052 640
Partie 2 Biens et Services	6 594 491	3 541 851	-3 052 640
<i>Article 1 Achats des biens</i>	1 792 001	1 225 893	-566 108
<i>Article 2 Charges externes</i>	2 802 490	335 958	-2 466 532
<i>Article 3 Autres charges externes</i>	2 000 000	1 980 000	-20 000
Chap 13 DIRECTION DE LA PHARMACIE ET DES LABORATOIRES	402 946 229	402 324 575	-621 654
S/Cha 01 direction de la pharmacie et des laboratoires	402 946 229	402 324 575	-621 654
Partie 1 Traitements et salaires	396 613 233	396 613 233	
<i>Article 1 Charges du personnel</i>	396 613 233	396 613 233	
Partie 2 Biens et Services	6 332 996	5 711 342	-621 654
<i>Article 1 Achats des biens</i>	2 323 312	2 094 644	-228 668
<i>Article 2 Charges externes</i>	2 304 309	1 921 698	-382 611
<i>Article 3 Autres charges externes</i>	1 705 375	1 695 000	-10 375

LOI DE FINANCES RECTIFICATIVE 2014

NOMENCLATURE BUDGETAIRE	LFI	LFR	ECART
Chap 14 DIRECTION DES SERVICES DE SANTE DE BASE	6 363 106	3 013 515	-3 349 591
S/Cha 01 direction de santé de base	6 363 106	3 013 515	-3 349 591
Partie 2 Biens et Services	6 363 106	3 013 515	-3 349 591
Article 1 Achats des biens	1 847 043	1 234 905	-612 138
Article 2 Charges externes	2 516 063	153 610	-2 360 453
Article 3 Autres charges externes	2 000 000	1 623 000	-377 000
Chap 15 DIRECTION DES INFRASTRUCTURES, DU MATERIEL ET DE LA MAINTENANCE	8 300 000	6 043 000	-2 257 000
S/Cha 01 direction des infrastructures, du matériel et de la maintenance	8 300 000	6 043 000	-2 257 000
Partie 2 Biens et Services	8 300 000	6 043 000	-2 257 000
Article 1 Achats des biens	1 000 000	750 000	-250 000
Article 2 Charges externes	2 000 000	0	-2 000 000
Article 3 Autres charges externes	5 300 000	5 293 000	-7 000
Chap 16 DIRECTION DE L'HYGIENNE PUBLIQUE	8 300 000	7 854 078	-445 922
S/Cha 01 direction de l'hygiène publique	8 300 000	7 854 078	-445 922
Partie 2 Biens et Services	8 300 000	7 854 078	-445 922
Article 1 Achats des biens	3 800 000	3 687 078	-112 922
Article 2 Charges externes	3 500 000	3 175 000	-325 000
Article 3 Autres charges externes	1 000 000	992 000	-8 000
Chap 17 Cellule Sectorielle d'accelaration des OMD santé	80 000 000	80 000 000	
S/Cha 01 Cellule Sectorielle d'accelaration des OMD santé	80 000 000	80 000 000	
Partie 2 Biens et Services	80 000 000	80 000 000	
Article 1 Achats des biens	22 258 639	22 258 639	
Article 2 Charges externes	19 700 000	19 700 000	
Article 3 Autres charges externes	38 041 361	38 041 361	
Chap 20 SERVICES REGIONAUX	6 413 934 181	6 398 688 828	-15 245 353
S/Cha 01 services régionaux	5 300 231 680	5 286 531 847	-13 699 833
Partie 1 Traitements et salaires	4 660 435 864	4 660 435 864	
Article 1 Charges du personnel	4 660 435 864	4 660 435 864	
Partie 2 Biens et Services	639 795 816	626 095 983	-13 699 833
Article 1 Achats des biens	200 600 000	199 994 774	-605 226
Article 3 Autres charges externes	439 195 816	426 101 209	-13 094 607
S/Cha 71 produits pharmaceutiques d'urgence	205 000 000	205 000 000	
Partie 2 Biens et Services	205 000 000	205 000 000	
Article 1 Achats des biens	205 000 000	205 000 000	
S/Cha 73 honoraires primes des zones et de technicite	428 000 000	428 000 000	
Partie 1 Traitements et salaires	428 000 000	428 000 000	
Article 1 Charges du personnel	428 000 000	428 000 000	
S/Cha 74 maintenances d'équipements biomédicaux	350 000 000	349 156 981	-843 019
Partie 2 Biens et Services	350 000 000	349 156 981	-843 019
Article 1 Achats des biens	350 000 000	349 156 981	-843 019
S/Cha 76 Réactifs et consommable pour la sécurisation du sang	60 000 000	60 000 000	
Partie 2 Biens et Services	60 000 000	60 000 000	
Article 1 Achats des biens	60 000 000	60 000 000	
S/Cha 78 Acquisition des vaccins	70 702 501	70 000 000	-702 501
Partie 2 Biens et Services	70 702 501	70 000 000	-702 501
Article 1 Achats des biens	70 702 501	70 000 000	-702 501
Chap 21 DRAS HODH EL CHARGUI	122 756 695	122 756 695	
S/Cha 01 drps hodh el chargui	19 950 000	19 950 000	
Partie 2 Biens et Services	19 950 000	19 950 000	
Article 1 Achats des biens	8 000 000	8 000 000	
Article 2 Charges externes	6 000 000	6 000 000	
Article 3 Autres charges externes	5 950 000	5 950 000	

LOI DE FINANCES RECTIFICATIVE 2014

NOMENCLATURE BUDGETAIRE	LFI	LFR	ECART
S/Cha 71 Circonscription sanitaire de Néma	22 106 695	22 106 695	
Partie 2 Biens et Services	22 106 695	22 106 695	
<i>Article 1 Achats des biens</i>	<u>16 400 000</u>	<u>16 400 000</u>	
<i>Article 3 Autres charges externes</i>	<u>5 706 695</u>	<u>5 706 695</u>	
S/Cha 72 Circonscription sanitaire de Timbedra	18 400 000	18 400 000	
Partie 2 Biens et Services	18 400 000	18 400 000	
<i>Article 1 Achats des biens</i>	<u>14 200 000</u>	<u>14 200 000</u>	
<i>Article 3 Autres charges externes</i>	<u>4 200 000</u>	<u>4 200 000</u>	
S/Cha 73 Circonscription sanitaire de Djigueni	17 000 000	17 000 000	
Partie 2 Biens et Services	17 000 000	17 000 000	
<i>Article 1 Achats des biens</i>	<u>13 000 000</u>	<u>13 000 000</u>	
<i>Article 3 Autres charges externes</i>	<u>4 000 000</u>	<u>4 000 000</u>	
S/Cha 74 Circonscription sanitaire d'Amourj	20 600 000	20 600 000	
Partie 2 Biens et Services	20 600 000	20 600 000	
<i>Article 1 Achats des biens</i>	<u>16 400 000</u>	<u>16 400 000</u>	
<i>Article 3 Autres charges externes</i>	<u>4 200 000</u>	<u>4 200 000</u>	
S/Cha 75 Circonscription sanitaire de Oualata	9 000 000	9 000 000	
Partie 2 Biens et Services	9 000 000	9 000 000	
<i>Article 1 Achats des biens</i>	<u>5 800 000</u>	<u>5 800 000</u>	
<i>Article 3 Autres charges externes</i>	<u>3 200 000</u>	<u>3 200 000</u>	
S/Cha 76 Circonscription sanitaire de Bassiknou	10 600 000	10 600 000	
Partie 2 Biens et Services	10 600 000	10 600 000	
<i>Article 1 Achats des biens</i>	<u>6 400 000</u>	<u>6 400 000</u>	
<i>Article 3 Autres charges externes</i>	<u>4 200 000</u>	<u>4 200 000</u>	
S/Cha 77 Circonscription sanitaire de Mbeikitt lahwach	5 100 000	5 100 000	
Partie 2 Biens et Services	5 100 000	5 100 000	
<i>Article 1 Achats des biens</i>	<u>4 000 000</u>	<u>4 000 000</u>	
<i>Article 3 Autres charges externes</i>	<u>1 100 000</u>	<u>1 100 000</u>	
Chap 22 DRAS HODH EL GHARBI	80 850 000	80 850 000	
S/Cha 01 drpss hodh el gharbi	15 950 000	15 950 000	
Partie 2 Biens et Services	15 950 000	15 950 000	
<i>Article 1 Achats des biens</i>	<u>10 000 000</u>	<u>10 000 000</u>	
<i>Article 2 Charges externes</i>	<u>2 000 000</u>	<u>2 000 000</u>	
<i>Article 3 Autres charges externes</i>	<u>3 950 000</u>	<u>3 950 000</u>	
S/Cha 71 Circonscription sanitaire d'Aioun	14 700 000	14 700 000	
Partie 2 Biens et Services	14 700 000	14 700 000	
<i>Article 1 Achats des biens</i>	<u>11 800 000</u>	<u>11 800 000</u>	
<i>Article 3 Autres charges externes</i>	<u>2 900 000</u>	<u>2 900 000</u>	
S/Cha 72 Circonscription sanitaire de Tintane	19 800 000	19 800 000	
Partie 2 Biens et Services	19 800 000	19 800 000	
<i>Article 1 Achats des biens</i>	<u>16 400 000</u>	<u>16 400 000</u>	
<i>Article 3 Autres charges externes</i>	<u>3 400 000</u>	<u>3 400 000</u>	
S/Cha 73 Circonscription sanitaire de koubeni	18 100 000	18 100 000	
Partie 2 Biens et Services	18 100 000	18 100 000	
<i>Article 1 Achats des biens</i>	<u>14 000 000</u>	<u>14 000 000</u>	
<i>Article 3 Autres charges externes</i>	<u>4 100 000</u>	<u>4 100 000</u>	
S/Cha 74 Circonscription sanitaire Tamchikitt	12 300 000	12 300 000	
Partie 2 Biens et Services	12 300 000	12 300 000	
<i>Article 1 Achats des biens</i>	<u>8 800 000</u>	<u>8 800 000</u>	
<i>Article 3 Autres charges externes</i>	<u>3 500 000</u>	<u>3 500 000</u>	
Chap 23 DRAS ASSABA	97 400 000	97 400 000	
S/Cha 01 drpss assaba	20 900 000	20 900 000	
Partie 2 Biens et Services	20 900 000	20 900 000	
<i>Article 1 Achats des biens</i>	<u>10 000 000</u>	<u>10 000 000</u>	
<i>Article 2 Charges externes</i>	<u>6 950 000</u>	<u>6 950 000</u>	
<i>Article 3 Autres charges externes</i>	<u>3 950 000</u>	<u>3 950 000</u>	

LOI DE FINANCES RECTIFICATIVE 2014

NOMENCLATURE BUDGETAIRE	LFI	LFR	ECART
S/Cha 71 Circonscription sanitaire de kiffa	23 100 000	23 100 000	
Partie 2 Biens et Services	23 100 000	23 100 000	
<i>Article 1 Achats des biens</i>	<u>19 600 000</u>	<u>19 600 000</u>	
<i>Article 3 Autres charges externes</i>	<u>3 500 000</u>	<u>3 500 000</u>	
S/Cha 72 Circonscription sanitaire de Guerou	11 200 000	11 200 000	
Partie 2 Biens et Services	11 200 000	11 200 000	
<i>Article 1 Achats des biens</i>	<u>8 200 000</u>	<u>8 200 000</u>	
<i>Article 3 Autres charges externes</i>	<u>3 000 000</u>	<u>3 000 000</u>	
S/Cha 73 Circonscription sanitaire de Kankoussa	16 200 000	16 200 000	
Partie 2 Biens et Services	16 200 000	16 200 000	
<i>Article 1 Achats des biens</i>	<u>13 000 000</u>	<u>13 000 000</u>	
<i>Article 3 Autres charges externes</i>	<u>3 200 000</u>	<u>3 200 000</u>	
S/Cha 74 Circonscription sanitaire Barkeol	16 800 000	16 800 000	
Partie 2 Biens et Services	16 800 000	16 800 000	
<i>Article 1 Achats des biens</i>	<u>13 000 000</u>	<u>13 000 000</u>	
<i>Article 3 Autres charges externes</i>	<u>3 800 000</u>	<u>3 800 000</u>	
S/Cha 75 Circonscription sanitaire Boumdeid	9 200 000	9 200 000	
Partie 2 Biens et Services	9 200 000	9 200 000	
<i>Article 1 Achats des biens</i>	<u>6 400 000</u>	<u>6 400 000</u>	
<i>Article 3 Autres charges externes</i>	<u>2 800 000</u>	<u>2 800 000</u>	
Chap 24 DRAS BRAKNA	104 050 000	104 050 000	
S/Cha 01 drps brakna	19 950 000	19 950 000	
Partie 2 Biens et Services	19 950 000	19 950 000	
<i>Article 1 Achats des biens</i>	<u>9 000 000</u>	<u>9 000 000</u>	
<i>Article 2 Charges externes</i>	<u>6 000 000</u>	<u>6 000 000</u>	
<i>Article 3 Autres charges externes</i>	<u>4 950 000</u>	<u>4 950 000</u>	
S/Cha 72 Circonscription sanitaire de Boghé	18 400 000	18 400 000	
Partie 2 Biens et Services	18 400 000	18 400 000	
<i>Article 1 Achats des biens</i>	<u>14 800 000</u>	<u>14 800 000</u>	
<i>Article 3 Autres charges externes</i>	<u>3 600 000</u>	<u>3 600 000</u>	
S/Cha 73 Circonscription sanitaire de Bababé	12 600 000	12 600 000	
Partie 2 Biens et Services	12 600 000	12 600 000	
<i>Article 1 Achats des biens</i>	<u>9 400 000</u>	<u>9 400 000</u>	
<i>Article 3 Autres charges externes</i>	<u>3 200 000</u>	<u>3 200 000</u>	
S/Cha 74 Circonscription sanitaire M'bagne	14 100 000	14 100 000	
Partie 2 Biens et Services	14 100 000	14 100 000	
<i>Article 1 Achats des biens</i>	<u>11 200 000</u>	<u>11 200 000</u>	
<i>Article 3 Autres charges externes</i>	<u>2 900 000</u>	<u>2 900 000</u>	
S/Cha 75 Circonscription sanitaire Magtaa- lahjar	17 700 000	17 700 000	
Partie 2 Biens et Services	17 700 000	17 700 000	
<i>Article 1 Achats des biens</i>	<u>14 000 000</u>	<u>14 000 000</u>	
<i>Article 3 Autres charges externes</i>	<u>3 700 000</u>	<u>3 700 000</u>	
S/Cha 76 Circonscription sanitaire d'Aleg	21 300 000	21 300 000	
Partie 2 Biens et Services	21 300 000	21 300 000	
<i>Article 1 Achats des biens</i>	<u>17 600 000</u>	<u>17 600 000</u>	
<i>Article 3 Autres charges externes</i>	<u>3 700 000</u>	<u>3 700 000</u>	
Chap 25 DRAS TRARZA	110 110 000	110 110 000	
S/Cha 01 drps trarza	19 110 000	19 110 000	
Partie 2 Biens et Services	19 110 000	19 110 000	
<i>Article 1 Achats des biens</i>	<u>9 200 000</u>	<u>9 200 000</u>	
<i>Article 2 Charges externes</i>	<u>6 000 000</u>	<u>6 000 000</u>	
<i>Article 3 Autres charges externes</i>	<u>3 910 000</u>	<u>3 910 000</u>	
S/Cha 71 Circonscription sanitaire de ROSSO	12 800 000	12 800 000	
Partie 2 Biens et Services	12 800 000	12 800 000	
<i>Article 1 Achats des biens</i>	<u>10 000 000</u>	<u>10 000 000</u>	
<i>Article 3 Autres charges externes</i>	<u>2 800 000</u>	<u>2 800 000</u>	

LOI DE FINANCES RECTIFICATIVE 2014

NOMENCLATURE BUDGETAIRE	LFI	LFR	ECART
S/Cha 72 Circonscription sanitaire Kermacen	12 100 000	12 100 000	
Partie 2 Biens et Services	12 100 000	12 100 000	
<i>Article 1 Achats des biens</i>	9 400 000	9 400 000	
<i>Article 3 Autres charges externes</i>	2 700 000	2 700 000	
S/Cha 73 Circonscription sanitaire de Medherdhra	14 500 000	14 500 000	
Partie 2 Biens et Services	14 500 000	14 500 000	
<i>Article 1 Achats des biens</i>	12 200 000	12 200 000	
<i>Article 3 Autres charges externes</i>	2 300 000	2 300 000	
S/Cha 74 Circonscription sanitaire de Rkiz	22 100 000	22 100 000	
Partie 2 Biens et Services	22 100 000	22 100 000	
<i>Article 1 Achats des biens</i>	17 800 000	17 800 000	
<i>Article 3 Autres charges externes</i>	4 300 000	4 300 000	
S/Cha 75 Circonscription sanitaire Boutilimit	16 600 000	16 600 000	
Partie 2 Biens et Services	16 600 000	16 600 000	
<i>Article 1 Achats des biens</i>	12 400 000	12 400 000	
<i>Article 3 Autres charges externes</i>	4 200 000	4 200 000	
S/Cha 76 Circonscription sanitaire Oaud Nuagua	12 900 000	12 900 000	
Partie 2 Biens et Services	12 900 000	12 900 000	
<i>Article 1 Achats des biens</i>	10 000 000	10 000 000	
<i>Article 3 Autres charges externes</i>	2 900 000	2 900 000	
Chap 26 DRAS ADRAR	54 405 000	54 405 000	
S/Cha 01 drpss adrar	14 805 000	14 805 000	
Partie 2 Biens et Services	14 805 000	14 805 000	
<i>Article 1 Achats des biens</i>	5 000 000	5 000 000	
<i>Article 2 Charges externes</i>	5 400 000	5 400 000	
<i>Article 3 Autres charges externes</i>	4 405 000	4 405 000	
S/Cha 71 hospital de chinguitti	5 000 000	5 000 000	
Partie 2 Biens et Services	5 000 000	5 000 000	
<i>Article 1 Achats des biens</i>	5 000 000	5 000 000	
S/Cha 73 Circonscription sanitaire de Ouadane	4 400 000	4 400 000	
Partie 2 Biens et Services	4 400 000	4 400 000	
<i>Article 1 Achats des biens</i>	3 400 000	3 400 000	
<i>Article 3 Autres charges externes</i>	1 000 000	1 000 000	
S/Cha 74 Circonscription sanitaire d'awjaft	12 700 000	12 700 000	
Partie 2 Biens et Services	12 700 000	12 700 000	
<i>Article 1 Achats des biens</i>	8 800 000	8 800 000	
<i>Article 3 Autres charges externes</i>	3 900 000	3 900 000	
S/Cha 75 Circonscription sanitaire d'Atar	12 200 000	12 200 000	
Partie 2 Biens et Services	12 200 000	12 200 000	
<i>Article 1 Achats des biens</i>	9 000 000	9 000 000	
<i>Article 3 Autres charges externes</i>	3 200 000	3 200 000	
S/Cha 76 Circonscription sanitaire de Chinghuity	5 300 000	5 300 000	
Partie 2 Biens et Services	5 300 000	5 300 000	
<i>Article 1 Achats des biens</i>	3 400 000	3 400 000	
<i>Article 3 Autres charges externes</i>	1 900 000	1 900 000	
Chap 27 DRAS TAGANT	50 835 000	50 835 000	
S/Cha 01 drpss tagant	15 435 000	15 435 000	
Partie 2 Biens et Services	15 435 000	15 435 000	
<i>Article 1 Achats des biens</i>	8 000 000	8 000 000	
<i>Article 2 Charges externes</i>	3 000 000	3 000 000	
<i>Article 3 Autres charges externes</i>	4 435 000	4 435 000	
S/Cha 72 Circonscription sanitaire Modjeria	13 900 000	13 900 000	
Partie 2 Biens et Services	13 900 000	13 900 000	
<i>Article 1 Achats des biens</i>	10 700 000	10 700 000	
<i>Article 3 Autres charges externes</i>	3 200 000	3 200 000	
S/Cha 73 Circonscription sanitaire de Tichitt	5 200 000	5 200 000	

mm

LOI DE FINANCES RECTIFICATIVE 2014

NOMENCLATURE BUDGETAIRE		LFI	LFR	ECART
Partie 2	Biens et Services	5 200 000	5 200 000	
Article 1	Achats des biens	4 200 000	4 200 000	
Article 3	Autres charges externes	1 000 000	1 000 000	
S/Cha 74	Circonscription sanitaire de Tidjikja	16 300 000	16 300 000	
Partie 2	Biens et Services	16 300 000	16 300 000	
Article 1	Achats des biens	12 400 000	12 400 000	
Article 3	Autres charges externes	3 900 000	3 900 000	
Chap 28	DRAS GUIDIMAKHA	66 690 000	66 690 000	
S/Cha 01	drpss guidimaka	47 390 000	47 390 000	
Partie 2	Biens et Services	47 390 000	47 390 000	
Article 1	Achats des biens	31 800 000	31 800 000	
Article 2	Charges externes	4 000 000	4 000 000	
Article 3	Autres charges externes	11 590 000	11 590 000	
S/Cha 72	Circonscription sanitaire d'Ould Yenja	19 300 000	19 300 000	
Partie 2	Biens et Services	19 300 000	19 300 000	
Article 1	Achats des biens	13 400 000	13 400 000	
Article 3	Autres charges externes	5 900 000	5 900 000	
Chap 29	DRAS TIRIS ZEMMOUR	53 655 000	53 655 000	
S/Cha 01	drpss tiris zemmour	10 605 000	10 605 000	
Partie 2	Biens et Services	10 605 000	10 605 000	
Article 1	Achats des biens	6 400 000	6 400 000	
Article 2	Charges externes	2 000 000	2 000 000	
Article 3	Autres charges externes	2 205 000	2 205 000	
S/Cha 71	hospital de zoueratt	28 600 000	28 600 000	
Partie 2	Biens et Services	28 600 000	28 600 000	
Article 1	Achats des biens	28 600 000	28 600 000	
S/Cha 73	Circonscription sanitaire fdérik	4 350 000	4 350 000	
Partie 2	Biens et Services	4 350 000	4 350 000	
Article 1	Achats des biens	3 400 000	3 400 000	
Article 3	Autres charges externes	950 000	950 000	
S/Cha 74	Circonscription sanitaire Bir oumgrein	4 300 000	4 300 000	
Partie 2	Biens et Services	4 300 000	4 300 000	
Article 1	Achats des biens	3 400 000	3 400 000	
Article 3	Autres charges externes	900 000	900 000	
S/Cha 75	Circonscription sanitaire de Zouératt	5 800 000	5 800 000	
Partie 2	Biens et Services	5 800 000	5 800 000	
Article 1	Achats des biens	4 400 000	4 400 000	
Article 3	Autres charges externes	1 400 000	1 400 000	
Chap 30	DRAS INCHIRI	47 208 780	47 208 780	
S/Cha 01	drpss inchiri	10 708 780	10 708 780	
Partie 2	Biens et Services	10 708 780	10 708 780	
Article 1	Achats des biens	7 198 838	7 198 838	
Article 2	Charges externes	1 300 000	1 300 000	
Article 3	Autres charges externes	2 209 942	2 209 942	
S/Cha 71	hospital de akjoujt	29 700 000	29 700 000	
Partie 2	Biens et Services	29 700 000	29 700 000	
Article 1	Achats des biens	29 700 000	29 700 000	
S/Cha 72	Circonscription sanitaire d'Akjoujitt	6 800 000	6 800 000	
Partie 2	Biens et Services	6 800 000	6 800 000	
Article 1	Achats des biens	5 800 000	5 800 000	
Article 3	Autres charges externes	1 000 000	1 000 000	
Chap 31	DRAS DAKHLET NOUADHIBOU	28 053 338	28 053 338	
S/Cha 01	drpss dakhlet nouadhibou	10 953 338	10 953 338	
Partie 2	Biens et Services	10 953 338	10 953 338	
Article 1	Achats des biens	7 431 750	7 431 750	

LOI DE FINANCES RECTIFICATIVE 2014

NOMENCLATURE BUDGETAIRE	LFI	LFR	ECART
<i>Article 2 Charges externes</i>	1 000 000	1 000 000	
<i>Article 3 Autres charges externes</i>	2 521 588	2 521 588	
S/Cha 71 Circonscription sanitaire de NDB	17 100 000	17 100 000	
Partie 2 Biens et Services	17 100 000	17 100 000	
<i>Article 1 Achats des biens</i>	13 200 000	13 200 000	
<i>Article 3 Autres charges externes</i>	3 900 000	3 900 000	
Chap 32 DRAS GORGOL	78 200 000	78 200 000	
S/Cha 01 drpss gorgol	18 900 000	18 900 000	
Partie 2 Biens et Services	18 900 000	18 900 000	
<i>Article 1 Achats des biens</i>	9 000 000	9 000 000	
<i>Article 2 Charges externes</i>	6 000 000	6 000 000	
<i>Article 3 Autres charges externes</i>	3 900 000	3 900 000	
S/Cha 71 Circonscription sanitaire de Kaedi	21 100 000	21 100 000	
Partie 2 Biens et Services	21 100 000	21 100 000	
<i>Article 1 Achats des biens</i>	17 600 000	17 600 000	
<i>Article 3 Autres charges externes</i>	3 500 000	3 500 000	
S/Cha 72 Circonscription sanitaire de Maghama	14 500 000	14 500 000	
Partie 2 Biens et Services	14 500 000	14 500 000	
<i>Article 1 Achats des biens</i>	11 200 000	11 200 000	
<i>Article 3 Autres charges externes</i>	3 300 000	3 300 000	
S/Cha 73 Circonscription sanitaire de Mouguel	9 000 000	9 000 000	
Partie 2 Biens et Services	9 000 000	9 000 000	
<i>Article 1 Achats des biens</i>	5 800 000	5 800 000	
<i>Article 3 Autres charges externes</i>	3 200 000	3 200 000	
S/Cha 74 Circonscription sanitaire Mbout	14 700 000	14 700 000	
Partie 2 Biens et Services	14 700 000	14 700 000	
<i>Article 1 Achats des biens</i>	11 200 000	11 200 000	
<i>Article 3 Autres charges externes</i>	3 500 000	3 500 000	
Chap 33 DRAS NOUAKCHOTT	137 750 000	137 750 000	
S/Cha 01 drpss nouakchott	45 150 000	45 150 000	
Partie 2 Biens et Services	45 150 000	45 150 000	
<i>Article 1 Achats des biens</i>	25 000 000	25 000 000	
<i>Article 3 Autres charges externes</i>	20 150 000	20 150 000	
S/Cha 71 Circonscription sanitaire de Tevragh Zeina	6 000 000	6 000 000	
Partie 2 Biens et Services	6 000 000	6 000 000	
<i>Article 1 Achats des biens</i>	5 500 000	5 500 000	
<i>Article 3 Autres charges externes</i>	500 000	500 000	
S/Cha 72 Circonscription sanitaire Elmina	11 700 000	11 700 000	
Partie 2 Biens et Services	11 700 000	11 700 000	
<i>Article 1 Achats des biens</i>	10 200 000	10 200 000	
<i>Article 3 Autres charges externes</i>	1 500 000	1 500 000	
S/Cha 73 Circonscription sanitaire Sebkh	12 100 000	12 100 000	
Partie 2 Biens et Services	12 100 000	12 100 000	
<i>Article 1 Achats des biens</i>	9 600 000	9 600 000	
<i>Article 3 Autres charges externes</i>	2 500 000	2 500 000	
S/Cha 74 Circonscription sanitaire Riadh	11 700 000	11 700 000	
Partie 2 Biens et Services	11 700 000	11 700 000	
<i>Article 1 Achats des biens</i>	10 200 000	10 200 000	
<i>Article 3 Autres charges externes</i>	1 500 000	1 500 000	
S/Cha 75 Circonscription sanitaire Ksar	10 500 000	10 500 000	
Partie 2 Biens et Services	10 500 000	10 500 000	
<i>Article 1 Achats des biens</i>	9 000 000	9 000 000	
<i>Article 3 Autres charges externes</i>	1 500 000	1 500 000	
S/Cha 76 Circonscription sanitaire Teyaritt	9 700 000	9 700 000	
Partie 2 Biens et Services	9 700 000	9 700 000	
<i>Article 1 Achats des biens</i>	7 200 000	7 200 000	

M

LOI DE FINANCES RECTIFICATIVE 2014

NOMENCLATURE BUDGETAIRE	LFI	LFR	ECART
<i>Article 3 Autres charges externes</i>	<u>2 500 000</u>	<u>2 500 000</u>	
S/Cha 77 Circonscription sanitaire de Arafatt	13 600 000	13 600 000	
Partie 2 Biens et Services	13 600 000	13 600 000	
<i>Article 1 Achats des biens</i>	<u>10 800 000</u>	<u>10 800 000</u>	
<i>Article 3 Autres charges externes</i>	<u>2 800 000</u>	<u>2 800 000</u>	
S/Cha 78 Circonscription sanitaire Toujinine	8 300 000	8 300 000	
Partie 2 Biens et Services	8 300 000	8 300 000	
<i>Article 1 Achats des biens</i>	<u>6 800 000</u>	<u>6 800 000</u>	
<i>Article 3 Autres charges externes</i>	<u>1 500 000</u>	<u>1 500 000</u>	
S/Cha 79 Circonscription sanitaire Dar Naim	9 000 000	9 000 000	
Partie 2 Biens et Services	9 000 000	9 000 000	
<i>Article 1 Achats des biens</i>	<u>8 000 000</u>	<u>8 000 000</u>	
<i>Article 3 Autres charges externes</i>	<u>1 000 000</u>	<u>1 000 000</u>	
Chap 41 CNP - CENTRE NEURO-PSYCHIATRIQUE	<u>202 100 439</u>	<u>202 100 439</u>	
S/Cha 01 cnp - centre neuro-psychiatrique	202 100 439	202 100 439	
Partie 1 Traitements et salaires	38 860 064	38 860 064	
<i>Article 1 Charges du personnel</i>	<u>38 860 064</u>	<u>38 860 064</u>	
Partie 4 Subventions et transferts	163 240 375	163 240 375	
<i>Article 1 Dons, subventions et transferts</i>	<u>163 240 375</u>	<u>163 240 375</u>	
Chap 42 CNORF - CENTRE NATIONAL D'ORTHOPEDIE ET DE READAPT	<u>106 912 621</u>	<u>106 912 621</u>	
S/Cha 01 cnorf - centre national d'orthopédie et de réadaptation fonctionnelle	106 912 621	106 912 621	
Partie 1 Traitements et salaires	20 087 966	20 087 966	
<i>Article 1 Charges du personnel</i>	<u>20 087 966</u>	<u>20 087 966</u>	
Partie 4 Subventions et transferts	86 824 655	86 824 655	
<i>Article 1 Dons, subventions et transferts</i>	<u>86 824 655</u>	<u>86 824 655</u>	
Chap 43 CNTS - CENTRE NATIONAL DE TRANSFUSION SANGUINE	<u>103 752 064</u>	<u>103 752 064</u>	
S/Cha 01 cnts - centre national de transfusion sanguine	103 752 064	103 752 064	
Partie 1 Traitements et salaires	15 647 185	15 647 185	
<i>Article 1 Charges du personnel</i>	<u>15 647 185</u>	<u>15 647 185</u>	
Partie 4 Subventions et transferts	88 104 879	88 104 879	
<i>Article 1 Dons, subventions et transferts</i>	<u>88 104 879</u>	<u>88 104 879</u>	
Chap 44 ENSP - ECOLE NATIONALE DE LA SANTE PUBLIQUE	<u>107 935 745</u>	<u>107 935 745</u>	
S/Cha 01 ensp - école nationale de la santé publique	107 935 745	107 935 745	
Partie 1 Traitements et salaires	42 149 730	42 149 730	
<i>Article 1 Charges du personnel</i>	<u>42 149 730</u>	<u>42 149 730</u>	
Partie 4 Subventions et transferts	65 786 015	65 786 015	
<i>Article 1 Dons, subventions et transferts</i>	<u>65 786 015</u>	<u>65 786 015</u>	
Chap 47 INRSP - INSTITUT NATIONAL DE RECHERCHE POUR LA SANTE PUBLIQUE	<u>174 060 090</u>	<u>174 060 090</u>	
S/Cha 01 inrsp - institut national de recherche pour la santé publique	174 060 090	174 060 090	
Partie 1 Traitements et salaires	38 360 422	38 360 422	
<i>Article 1 Charges du personnel</i>	<u>38 360 422</u>	<u>38 360 422</u>	
Partie 4 Subventions et transferts	135 699 668	135 699 668	
<i>Article 1 Dons, subventions et transferts</i>	<u>135 699 668</u>	<u>135 699 668</u>	
Chap 48 CHN - CENTRE HOSPITALIER NATIONAL	<u>589 861 105</u>	<u>589 861 105</u>	
S/Cha 01 chn - centre hospitalier national	589 861 105	589 861 105	
Partie 1 Traitements et salaires	204 755 105	204 755 105	
<i>Article 1 Charges du personnel</i>	<u>204 755 105</u>	<u>204 755 105</u>	
Partie 4 Subventions et transferts	385 106 000	385 106 000	
<i>Article 1 Dons, subventions et transferts</i>	<u>385 106 000</u>	<u>385 106 000</u>	
Chap 49 H CZ - HOPITAL CHEIKH ZAYED	<u>333 803 361</u>	<u>333 803 361</u>	

LOI DE FINANCES RECTIFICATIVE 2014

NOMENCLATURE BUDGETAIRE	LFI	LFR	ECART
S/Cha 01 hcz - hôpital cheikh zayed	333 803 361	333 803 361	
Partie 1 Traitements et salaires	80 244 179	80 244 179	
<i>Article 1 Charges du personnel</i>	80 244 179	80 244 179	
Partie 4 Subventions et transferts	253 559 182	253 559 182	
<i>Article 1 Dons, subventions et transferts</i>	253 559 182	253 559 182	
Chap 50 CH NDB - CENTRE HOSPITALIER DE NOUADHIBOU	<u>266 370 252</u>	<u>266 370 252</u>	
S/Cha 01 ch ndb - centre hospitalier de nouadhibou	266 370 252	266 370 252	
Partie 1 Traitements et salaires	81 497 591	81 497 591	
<i>Article 1 Charges du personnel</i>	81 497 591	81 497 591	
Partie 4 Subventions et transferts	184 872 661	184 872 661	
<i>Article 1 Dons, subventions et transferts</i>	184 872 661	184 872 661	
Chap 51 CH KIFFA - CENTRE HOSPITALIER DE KIFFA	<u>192 432 020</u>	<u>192 432 020</u>	
S/Cha 01 ch kiffa - centre hospitalier de kiffa	192 432 020	192 432 020	
Partie 1 Traitements et salaires	33 754 889	33 754 889	
<i>Article 1 Charges du personnel</i>	33 754 889	33 754 889	
Partie 4 Subventions et transferts	158 677 131	158 677 131	
<i>Article 1 Dons, subventions et transferts</i>	158 677 131	158 677 131	
Chap 52 CH KAEDI - CENTRE HOSPITALIER DE KAEDI	<u>131 111 393</u>	<u>131 111 393</u>	
S/Cha 01 ch kaédi - centre hospitalier de kaédi	131 111 393	131 111 393	
Partie 1 Traitements et salaires	14 267 786	14 267 786	
<i>Article 1 Charges du personnel</i>	14 267 786	14 267 786	
Partie 4 Subventions et transferts	116 843 607	116 843 607	
<i>Article 1 Dons, subventions et transferts</i>	116 843 607	116 843 607	
Chap 53 CH NEMA -CENTRE HOSPITALIER DE NEMA	<u>125 059 082</u>	<u>125 059 082</u>	
S/Cha 01 ch nema -centre hospitalier de néma	125 059 082	125 059 082	
Partie 1 Traitements et salaires	17 121 343	17 121 343	
<i>Article 1 Charges du personnel</i>	17 121 343	17 121 343	
Partie 4 Subventions et transferts	107 937 739	107 937 739	
<i>Article 1 Dons, subventions et transferts</i>	107 937 739	107 937 739	
Chap 55 CH AIOUN -CENTRE HOSPITALIER D'AIOUN	<u>120 681 624</u>	<u>120 681 624</u>	
S/Cha 01 ch aioun -centre hospitalier d'aioun	120 681 624	120 681 624	
Partie 1 Traitements et salaires	12 000 000	12 000 000	
<i>Article 1 Charges du personnel</i>	12 000 000	12 000 000	
Partie 4 Subventions et transferts	108 681 624	108 681 624	
<i>Article 1 Dons, subventions et transferts</i>	108 681 624	108 681 624	
Chap 56 CH ROSSO -CENTRE HOSPITALIER DE ROSSO	<u>142 796 950</u>	<u>142 796 950</u>	
S/Cha 01 ch rosso -centre hospitalier de rosso	142 796 950	142 796 950	
Partie 1 Traitements et salaires	10 000 000	10 000 000	
<i>Article 1 Charges du personnel</i>	10 000 000	10 000 000	
Partie 4 Subventions et transferts	132 796 950	132 796 950	
<i>Article 1 Dons, subventions et transferts</i>	132 796 950	132 796 950	
Chap 60 CENTRE HOSPITALIER MERE-ENFANT	<u>203 982 418</u>	<u>203 982 418</u>	
S/Cha 01 centre hospitalier mère-enfant	203 982 418	203 982 418	
Partie 1 Traitements et salaires	14 832 166	14 832 166	
<i>Article 1 Charges du personnel</i>	14 832 166	14 832 166	
Partie 4 Subventions et transferts	189 150 252	189 150 252	
<i>Article 1 Dons, subventions et transferts</i>	189 150 252	189 150 252	
Chap 61 ENSPK - ECOLE NATIONALE DE SANTÉ PUBLIQUE DE KIFFA	<u>91 377 447</u>	<u>91 377 447</u>	
S/Cha 01 enspk - ecole nationale de santé publique de kiffa	91 377 447	91 377 447	
Partie 1 Traitements et salaires	44 000 000	44 000 000	
<i>Article 1 Charges du personnel</i>	44 000 000	44 000 000	

LOI DE FINANCES RECTIFICATIVE 2014

NOMENCLATURE BUDGETAIRE		LFI	LFR	ECART
Partie 4	Subventions et transferts	47 377 447	47 377 447	
<i>Article 1</i>	<i>Dons, subventions et transferts</i>	47 377 447	47 377 447	
Chap 62	CENTRE NATIONAL D'ONCOLOGIE	232 276 623	232 276 623	
S/Cha 01	centre national d'oncologie	232 276 623	232 276 623	
Partie 1	Traitements et salaires	50 000 000	50 000 000	
<i>Article 1</i>	<i>Charges du personnel</i>	50 000 000	50 000 000	
Partie 4	Subventions et transferts	182 276 623	182 276 623	
<i>Article 1</i>	<i>Dons, subventions et transferts</i>	182 276 623	182 276 623	
Chap 63	CENTRE NATIONAL DE CARDIOLOGIE	190 474 532	190 474 532	
S/Cha 01	centre national de cardiologie	190 474 532	190 474 532	
Partie 1	Traitements et salaires	25 000 000	25 000 000	
<i>Article 1</i>	<i>Charges du personnel</i>	25 000 000	25 000 000	
Partie 4	Subventions et transferts	165 474 532	165 474 532	
<i>Article 1</i>	<i>Dons, subventions et transferts</i>	165 474 532	165 474 532	
Chap 64	LABORATOIRE DE CONTROLE DE LA QUALITE DES MEDICAMENTS	62 601 766	62 601 766	
S/Cha 01	labo ctile qlte medic	62 601 766	62 601 766	
Partie 1	Traitements et salaires	12 500 000	12 500 000	
<i>Article 1</i>	<i>Charges du personnel</i>	12 500 000	12 500 000	
Partie 4	Subventions et transferts	50 101 766	50 101 766	
<i>Article 1</i>	<i>Dons, subventions et transferts</i>	50 101 766	50 101 766	
Chap 65	HA -HOPITAL DE L'AMITIE	273 700 000	273 700 000	
S/Cha 01	ha hopital de l'amitie	273 700 000	273 700 000	
Partie 1	Traitements et salaires	40 000 000	40 000 000	
<i>Article 1</i>	<i>Charges du personnel</i>	40 000 000	40 000 000	
Partie 4	Subventions et transferts	233 700 000	233 700 000	
<i>Article 1</i>	<i>Dons, subventions et transferts</i>	233 700 000	233 700 000	
Chap 66	ECOLE DE SANTE PUBLIQUE DE NEMA	62 377 447	62 377 447	
S/Cha 01	ecole de sante publique de nema	62 377 447	62 377 447	
Partie 1	Traitements et salaires	15 000 000	15 000 000	
<i>Article 1</i>	<i>Charges du personnel</i>	15 000 000	15 000 000	
Partie 4	Subventions et transferts	47 377 447	47 377 447	
<i>Article 1</i>	<i>Dons, subventions et transferts</i>	47 377 447	47 377 447	
Chap 67	ECOLE DE SANTE PUBLIQUE DE SEILIBABY	62 377 447	62 377 447	
S/Cha 01	ecole de sante publique de seilibaby	62 377 447	62 377 447	
Partie 1	Traitements et salaires	15 000 000	15 000 000	
<i>Article 1</i>	<i>Charges du personnel</i>	15 000 000	15 000 000	
Partie 4	Subventions et transferts	47 377 447	47 377 447	
<i>Article 1</i>	<i>Dons, subventions et transferts</i>	47 377 447	47 377 447	
Chap 68	ECOLE DE SANTE PUBLIQUE DE ROSSO	62 377 447	62 377 447	
S/Cha 01	ecole de sante publique de rosso	62 377 447	62 377 447	
Partie 1	Traitements et salaires	15 000 000	15 000 000	
<i>Article 1</i>	<i>Charges du personnel</i>	15 000 000	15 000 000	
Partie 4	Subventions et transferts	47 377 447	47 377 447	
<i>Article 1</i>	<i>Dons, subventions et transferts</i>	47 377 447	47 377 447	
Chap 69	CH-SELIBABY Centre hospitalier de seilibaby	85 786 800	85 786 800	
S/Cha 01	CH-SELIBABY Centre hospitalier de seilibaby	85 786 800	85 786 800	
Partie 4	Subventions et transferts	85 786 800	85 786 800	
<i>Article 1</i>	<i>Dons, subventions et transferts</i>	85 786 800	85 786 800	
Chap 70	PROGRAMMES SECTORIELS	125 915 007	101 738 644	-24 176 363
S/Cha 71	éducation pour la santé	2 428 746	2 160 139	-268 607
Partie 2	Biens et Services	2 428 746	2 160 139	-268 607
<i>Article 1</i>	<i>Achats des biens</i>	178 411	175 382	-3 022
<i>Article 2</i>	<i>Charges externes</i>	167 710	0	-167 710

LOI DE FINANCES RECTIFICATIVE 2014

NOMENCLATURE BUDGETAIRE	LFI	LFR	ECART
<i>Article 3 Autres charges externes</i>	2 082 625	1 984 750	-97 875
S/Cha 72 lutte contre la tuberculose	10 571 514	10 571 514	
Partie 4 Subventions et transferts	10 571 514	10 571 514	
<i>Article 1 Dons, subventions et transferts</i>	10 571 514	10 571 514	
S/Cha 73 lutte contre le sida	5 513 963	3 993 000	-1 520 963
Partie 2 Biens et Services	5 513 963	3 993 000	-1 520 963
<i>Article 1 Achats des biens</i>	1 247 977	0	-1 247 977
<i>Article 2 Charges externes</i>	254 204	0	-254 204
<i>Article 3 Autres charges externes</i>	4 011 782	3 993 000	-18 782
S/Cha 74 lutte contre le paludisme	10 035 000	10 035 000	
Partie 4 Subventions et transferts	10 035 000	10 035 000	
<i>Article 1 Dons, subventions et transferts</i>	10 035 000	10 035 000	
S/Cha 75 lutte contre les maladies non transmissibles	4 582 426	743 901	-3 838 525
Partie 2 Biens et Services	2 350 727	743 901	-1 606 826
<i>Article 1 Achats des biens</i>	42 927	0	-42 927
<i>Article 2 Charges externes</i>	2 307 800	743 901	-1 563 899
Partie 4 Subventions et transferts	2 231 699	0	-2 231 699
<i>Article 1 Dons, subventions et transferts</i>	2 231 699	0	-2 231 699
S/Cha 76 pec intégrée des maladies de l'enfant	4 453 016	1 696 442	-2 756 574
Partie 2 Biens et Services	4 453 016	1 696 442	-2 756 574
<i>Article 1 Achats des biens</i>	205 016	202 806	-2 210
<i>Article 2 Charges externes</i>	2 524 000	0	-2 524 000
<i>Article 3 Autres charges externes</i>	1 724 000	1 493 636	-230 364
S/Cha 77 programme de lutte contre la bilharziose	3 642 246	3 386 100	-256 146
Partie 2 Biens et Services	3 642 246	3 386 100	-256 146
<i>Article 1 Achats des biens</i>	980 746	975 304	-5 442
<i>Article 2 Charges externes</i>	337 500	119 928	-217 572
<i>Article 3 Autres charges externes</i>	2 324 000	2 290 868	-33 132
S/Cha 78 programme de lutte contre la cécité	8 278 197	8 173 994	-104 203
Partie 4 Subventions et transferts	8 278 197	8 173 994	-104 203
<i>Article 1 Dons, subventions et transferts</i>	8 278 197	8 173 994	-104 203
S/Cha 80 programme élargi de vaccination	20 415 034	9 700 857	-10 714 177
Partie 4 Subventions et transferts	20 415 034	9 700 857	-10 714 177
<i>Article 1 Dons, subventions et transferts</i>	20 415 034	9 700 857	-10 714 177
S/Cha 81 programme de nutrition	845 047	360 000	-485 047
Partie 2 Biens et Services	845 047	360 000	-485 047
<i>Article 1 Achats des biens</i>	170 946	0	-170 946
<i>Article 2 Charges externes</i>	225 000	0	-225 000
<i>Article 3 Autres charges externes</i>	449 101	360 000	-89 101
S/Cha 83 santé mentale	3 775 442	3 623 183	-152 259
Partie 4 Subventions et transferts	3 775 442	3 623 183	-152 259
<i>Article 1 Dons, subventions et transferts</i>	3 775 442	3 623 183	-152 259
S/Cha 84 santé reproductive	8 145 851	8 145 851	
Partie 4 Subventions et transferts	8 145 851	8 145 851	
<i>Article 1 Dons, subventions et transferts</i>	8 145 851	8 145 851	
S/Cha 85 soins bucco-dentaires	3 004 822	3 004 822	
Partie 4 Subventions et transferts	3 004 822	3 004 822	
<i>Article 1 Dons, subventions et transferts</i>	3 004 822	3 004 822	
S/Cha 86 soins de santé primaire	2 672 815	0	-2 672 815
Partie 2 Biens et Services	2 672 815	0	-2 672 815
<i>Article 1 Achats des biens</i>	1 062 675	0	-1 062 675
<i>Article 2 Charges externes</i>	1 610 140	0	-1 610 140
S/Cha 87 surveillances des urgences et épidémies	5 383 081	4 163 688	-1 219 393
Partie 2 Biens et Services	5 383 081	4 163 688	-1 219 393
<i>Article 1 Achats des biens</i>	1 236 026	19 688	-1 216 338
<i>Article 2 Autres charges externes</i>	4 147 055	4 144 000	-3 055

LOI DE FINANCES RECTIFICATIVE 2014

NOMENCLATURE BUDGETAIRE	LFI	LFR	ECART
S/Cha 93 programme national des ntic - santé	4 441 166	4 441 166	
Partie 4 Subventions et transferts	4 441 166	4 441 166	
<i>Article 1 Dons, subventions et transferts</i>	4 441 166	4 441 166	
S/Cha 94 programme national de lutte contre le tabagisme	4 700 002	4 512 348	-187 654
Partie 4 Subventions et transferts	4 700 002	4 512 348	-187 654
<i>Article 1 Dons, subventions et transferts</i>	4 700 002	4 512 348	-187 654
S/Cha 95 programme national de lutte contre les hépatites virales	8 026 639	8 026 639	
Partie 4 Subventions et transferts	8 026 639	8 026 639	
<i>Article 1 Dons, subventions et transferts</i>	8 026 639	8 026 639	
S/Cha 97 système national d'information sanitaire	15 000 000	15 000 000	
Partie 4 Subventions et transferts	15 000 000	15 000 000	
<i>Article 1 Dons, subventions et transferts</i>	15 000 000	15 000 000	
Chap 71 CH-ATAR Centre hospitalier d'atar	86 484 502	86 484 502	
S/Cha 01 CH-ATAR Centre hospitalier d'atar	86 484 502	86 484 502	
Partie 4 Subventions et transferts	86 484 502	86 484 502	
<i>Article 1 Dons, subventions et transferts</i>	86 484 502	86 484 502	
Chap 72 CH-ALEG Centre hospitalier d'aleg	102 079 450	102 079 450	
S/Cha 01 CH-ALEG Centre hospitalier d'aleg	102 079 450	102 079 450	
Partie 4 Subventions et transferts	102 079 450	102 079 450	
<i>Article 1 Dons, subventions et transferts</i>	102 079 450	102 079 450	
Chap 73 CH-TIDJIKJA Centre hospitalier de tidjikja	91 992 351	91 992 351	
S/Cha 01 CH-TIDJIKJA Centre hospitalier de tidjikja	91 992 351	91 992 351	
Partie 4 Subventions et transferts	91 992 351	91 992 351	
<i>Article 1 Dons, subventions et transferts</i>	91 992 351	91 992 351	
Chap 74 CENTRE NATIONAL DES URGENCES	50 000 000	0	-50 000 000
S/Cha 01 centre national des urgences	50 000 000	0	-50 000 000
Partie 4 Subventions et transferts	50 000 000	0	-50 000 000
<i>Article 1 Dons, subventions et transferts</i>	50 000 000	0	-50 000 000
Chap 75 INSTITUT NATIONAL HEPATO-VURALE	50 000 000	50 000 000	
S/Cha 01 institut national hepato-vurologie	50 000 000	50 000 000	
Partie 4 Subventions et transferts	50 000 000	50 000 000	
<i>Article 1 Dons, subventions et transferts</i>	50 000 000	50 000 000	
02 :			
BUDGET D'INVESTISSEMENT			
Chap 01 CABINET	3 626 000 000	3 612 018 548	-13 981 452
S/Cha 04 acquisition matériel et équipements biomédicaux	2 491 500 000	2 478 958 548	-12 541 452
Partie 6 Acquisition d'avoirs fixes	2 491 500 000	2 478 958 548	-12 541 452
<i>Article 2 Immobilisation corporelles</i>	2 491 500 000	2 478 958 548	-12 541 452
S/Cha 12 programme national de la santé reproductive	16 000 000	16 000 000	
Partie 6 Acquisition d'avoirs fixes	16 000 000	16 000 000	
<i>Article 2 Immobilisation corporelles</i>	16 000 000	16 000 000	
S/Cha 13 études architecturales	15 000 000	13 560 000	-1 440 000
Partie 2 Biens et Services	15 000 000	13 560 000	-1 440 000
<i>Article 3 Autres charges externes</i>	15 000 000	13 560 000	-1 440 000
S/Cha 14 Construction, réhabilitation des structures du PEV	400 000 000	400 000 000	
Partie 6 Acquisition d'avoirs fixes	400 000 000	400 000 000	
<i>Article 2 Immobilisation corporelles</i>	400 000 000	400 000 000	
S/Cha 15 Projet d'Appui à l'Extension de la Couverture Sanitaire dans les Zones Rurales	261 000 000	261 000 000	
Partie 4 Subventions et transferts	261 000 000	261 000 000	
<i>Article 1 Dons, subventions et transferts</i>	261 000 000	261 000 000	
S/Cha 16 Construction Hôpital à Atar et Hémodialyse au CH Kaédi	187 500 000	187 500 000	
Partie 4 Subventions et transferts	187 500 000	187 500 000	

LOI DE FINANCES RECTIFICATIVE 2014

NOMENCLATURE BUDGETAIRE	LFI	LFR	ECART
<i>Article 1 Dons, subventions et transferts</i>	187 500 000	187 500 000	
S/Cha 17 Appui au projet de renforcement du système de santé	75 000 000	75 000 000	
Partie 4 Subventions et transferts	75 000 000	75 000 000	
<i>Article 1 Dons, subventions et transferts</i>	75 000 000	75 000 000	
S/Cha 18 construction de centres de santé	180 000 000	180 000 000	
Partie 6 Acquisition d'avoires fixes	180 000 000	180 000 000	
<i>Article 2 Immobilisation corporelles</i>	180 000 000	180 000 000	
Chap 03 DPCIS - DIRECTION DE LA PROGRAMMATION, DE LA COOPERATION	52 000 000	51 735 000	-265 000
S/Cha 02 etudes et recherches/santé	15 000 000	14 735 000	-265 000
Partie 2 Biens et Services	15 000 000	14 735 000	-265 000
<i>Article 3 Autres charges externes</i>	15 000 000	14 735 000	-265 000
S/Cha 04 projet d'élaboration de la carte sanitaire	12 000 000	12 000 000	
Partie 4 Subventions et transferts	12 000 000	12 000 000	
<i>Article 1 Dons, subventions et transferts</i>	12 000 000	12 000 000	
S/Cha 05 Suivi de la mise en œuvre du PNDS /MS	25 000 000	25 000 000	
Partie 4 Subventions et transferts	25 000 000	25 000 000	
<i>Article 1 Dons, subventions et transferts</i>	25 000 000	25 000 000	
Chap 04 DIRECTION DES RESSOURCES HUMAINES	200 000 000	199 622 500	-377 500
S/Cha 02 formation du personnel de la santé	200 000 000	199 622 500	-377 500
Partie 2 Biens et Services	200 000 000	199 622 500	-377 500
<i>Article 3 Autres charges externes</i>	200 000 000	199 622 500	-377 500
Chap 11 DIRECTION DE LA MEDECINE HOSPITALIERE	170 000 000	170 000 000	
S/Cha 02 appui au projet de télémédecine	20 000 000	20 000 000	
Partie 6 Acquisition d'avoires fixes	20 000 000	20 000 000	
<i>Article 2 Immobilisation corporelles</i>	20 000 000	20 000 000	
S/Cha 03 construction et équipement du centre national de cardiologie (cnc)	150 000 000	150 000 000	
Partie 4 Subventions et transferts	150 000 000	150 000 000	
<i>Article 1 Dons, subventions et transferts</i>	150 000 000	150 000 000	
Chap 12 DIRECTION DE LA LUTTE CONTRE LES MALADIES	120 000 000	119 779 695	-220 305
S/Cha 03 Lutte contre les Maladies transmissibles et non transmissibles	120 000 000	119 779 695	-220 305
Partie 6 Acquisition d'avoires fixes	120 000 000	119 779 695	-220 305
<i>Article 2 Immobilisation corporelles</i>	120 000 000	119 779 695	-220 305
Chap 14 DIRECTION DES SERVICES DE SANTE DE BASE	105 000 000	105 000 000	
S/Cha 03 réduction de la mortalité maternelle et infantile juvénile	90 000 000	90 000 000	
Partie 6 Acquisition d'avoires fixes	90 000 000	90 000 000	
<i>Article 2 Immobilisation corporelles</i>	90 000 000	90 000 000	
S/Cha 04 Projet Sécurisation des produits de Santé Reproductive	15 000 000	15 000 000	
Partie 4 Subventions et transferts	15 000 000	15 000 000	
<i>Article 1 Dons, subventions et transferts</i>	15 000 000	15 000 000	
Chap 15 DIRECTION DES INFRASTRUCTURES, DU MATERIEL ET DE LA MAINTENANCE	407 000 000	388 994 402	-18 005 598
S/Cha 04 acquisition d'ambulances	407 000 000	388 994 402	-18 005 598
Partie 6 Acquisition d'avoires fixes	407 000 000	388 994 402	-18 005 598
<i>Article 2 Immobilisation corporelles</i>	407 000 000	388 994 402	-18 005 598

LOI DE FINANCES RECTIFICATIVE 2014

NOMENCLATURE BUDGETAIRE	LFI	LFR	ECART
TITRE : 64			
MINISTÈRE DE LA FONCTION PUBLIQUE, DU TRAVAIL ET DE LA MODERNISATION DE L'ADMINISTRATION	875 074 341	780 316 661	-94 757 680
01 : BUDGET DE FONCTIONNEMENT			
Chap 01 CABINET	435 138 534	418 263 941	-16 874 593
S/Cha 01 cabinet	362 763 534	345 888 941	-16 874 593
Partie 1 Traitements et salaires	159 627 860	159 627 860	
Article 1 Charges du personnel	159 627 860	159 627 860	
Partie 2 Biens et Services	203 135 674	186 261 081	-16 874 593
Article 1 Achats des biens	9 363 442	8 799 110	-564 332
Article 2 Charges externes	16 084 800	15 260 030	-124 770
Article 3 Autres charges externes	177 687 432	161 501 941	-16 185 491
S/Cha 71 election centrales des syndicats	69 875 000	69 875 000	
Partie 2 Biens et Services	29 875 000	29 875 000	
Article 3 Autres charges externes	29 875 000	29 875 000	
Partie 4 Subventions et transferts	40 000 000	40 000 000	
Article 1 Dons, subventions et transferts	40 000 000	40 000 000	
S/Cha 72 entretien de bâtiments administratifs	2 500 000	2 500 000	
Partie 2 Biens et Services	2 500 000	2 500 000	
Article 2 Charges externes	2 500 000	2 500 000	
Chap 02 DAAF - DIRECTION DES AFFAIRES ADMINISTRATIVES ET FINANCIERES	3 700 000	2 699 199	-1 000 801
S/Cha 01 direction des affaires administrative et financiere	3 700 000	2 699 199	-1 000 801
Partie 2 Biens et Services	3 700 000	2 699 199	-1 000 801
Article 1 Achats des biens	1 969 671	1 644 564	-325 107
Article 2 Charges externes	1 214 561	652 785	-561 776
Article 3 Autres charges externes	515 768	401 850	-113 918
Chap 03 DEPC - DIRECTION DES ETUDES, DE LA PROGRAMMATION DE LA COOPERATION ET DES STATISTIQUES	3 826 318	2 970 283	-856 035
S/Cha 01 direction des etudes ,programmation, cooperation et des statistiques	3 826 318	2 970 283	-856 035
Partie 2 Biens et Services	3 826 318	2 970 283	-856 035
Article 1 Achats des biens	914 954	914 954	
Article 2 Charges externes	687 435	250 000	-437 435
Article 3 Autres charges externes	2 223 929	1 805 329	-418 600
Chap 04 DGFP - DIRECTION GENERALE DE LA FONCTION PUBLIQUE	104 236 773	84 469 724	-19 767 049
S/Cha 01 dgfp - direction generale de la fonction publique	95 256 773	82 388 540	-12 868 233
Partie 1 Traitements et salaires	77 522 702	77 522 702	
Article 1 Charges du personnel	77 522 702	77 522 702	
Partie 2 Biens et Services	17 734 071	4 865 838	-12 868 233
Article 1 Achats des biens	2 515 722	1 528 817	-986 906
Article 2 Charges externes	2 991 120	1 187 761	-1 803 359
Article 3 Autres charges externes	12 227 228	2 099 260	-10 127 968
S/Cha 71 dgpe - direction de la gestion du personnel de l'état	2 500 000	548 853	-1 951 147
Partie 2 Biens et Services	2 500 000	548 853	-1 951 147
Article 1 Achats des biens	433 664	215 973	-217 691
Article 2 Charges externes	741 088	0	-741 088
Article 3 Autres charges externes	1 325 248	332 880	-992 368
S/Cha 72 der - direction des etudes et de la règlementation	3 000 000	0	-3 000 000
Partie 2 Biens et Services	3 000 000	0	-3 000 000
Article 1 Achats des biens	600 331	0	-600 331
Article 2 Charges externes	741 088	0	-741 088

LOI DE FINANCES RECTIFICATIVE 2014

NOMENCLATURE BUDGETAIRE		LFI	LFR	ECART
<i>Article</i>	3 <i>Autres charges externes</i>	1 658 581	0	-1 658 581
S/Cha	73 dfp - direction de la formation et du perfectionnement	3 480 000	1 532 331	-1 947 669
Partie	2 Biens et Services	3 480 000	1 532 331	-1 947 669
<i>Article</i>	1 <i>Achats des biens</i>	989 667	549 651	-440 016
<i>Article</i>	2 <i>Charges externes</i>	990 333	909 720	-80 613
<i>Article</i>	3 <i>Autres charges externes</i>	1 500 000	72 960	-1 427 040
Chap	06 DMA - DIRECTION DE LA MODERNISATION DE L'ADMINISTR	3 810 529	80 655	-3 729 874
S/Cha	01 dma - direction de la modernisation de l'administration	3 810 529	80 655	-3 729 874
Partie	2 Biens et Services	3 810 529	80 655	-3 729 874
<i>Article</i>	1 <i>Achats des biens</i>	512 377	80 655	-431 722
<i>Article</i>	2 <i>Charges externes</i>	497 863	0	-497 863
<i>Article</i>	3 <i>Autres charges externes</i>	2 800 289	0	-2 800 289
Chap	09 INSPECTION INTERNE	8 007 528	7 030 683	-976 845
S/Cha	01 inspection générale	8 007 528	7 030 683	-976 845
Partie	2 Biens et Services	8 007 528	7 030 683	-976 845
<i>Article</i>	1 <i>Achats des biens</i>	1 187 633	460 788	-726 845
<i>Article</i>	2 <i>Charges externes</i>	819 895	819 895	
<i>Article</i>	3 <i>Autres charges externes</i>	6 000 000	5 750 000	-250 000
Chap	14 DIRECTION DU TRAVAIL ET DE LA PRÉVOYANCE SOCIALE	81 548 210	80 845 208	-703 002
S/Cha	01 direction du travail et de la prevoynance sociale	73 407 573	72 704 571	-703 002
Partie	1 Traitements et salaires	70 581 255	70 581 255	
<i>Article</i>	1 <i>Charges du personnel</i>	70 581 255	70 581 255	
Partie	2 Biens et Services	2 826 318	2 123 316	-703 002
<i>Article</i>	1 <i>Achats des biens</i>	1 434 831	1 088 586	-346 245
<i>Article</i>	2 <i>Charges externes</i>	556 750	278 001	-278 749
<i>Article</i>	3 <i>Autres charges externes</i>	834 737	756 729	-78 008
S/Cha	71 inspections regionales fps	8 140 637	8 140 637	
Partie	2 Biens et Services	8 140 637	8 140 637	
<i>Article</i>	1 <i>Achats des biens</i>	1 140 637	1 140 637	
<i>Article</i>	2 <i>Charges externes</i>	3 000 000	3 000 000	
<i>Article</i>	3 <i>Autres charges externes</i>	4 000 000	4 000 000	
Chap	15 DTIPEP - DIRECTION DU TRAITEMENT DE L'INFORMATION DES PERSONNELS DE L'ETAT ET PROCEDURES	3 857 896	2 156 544	-1 701 352
S/Cha	01 dtipep - direction du traitement de l'information des personnels de l'etat et procedures	3 857 896	2 156 544	-1 701 352
Partie	2 Biens et Services	3 857 896	2 156 544	-1 701 352
<i>Article</i>	1 <i>Achats des biens</i>	1 744 559	744 655	-999 904
<i>Article</i>	2 <i>Charges externes</i>	165 232	0	-165 232
<i>Article</i>	3 <i>Autres charges externes</i>	1 948 105	1 411 889	-536 216
Chap	56 ONMT - OFFICE NATIONAL POUR LA MÉDECINE DU TRAVAIL	30 948 553	10 316 184	-20 632 369
S/Cha	01 onmt - office national pour la médecine du travail	30 948 553	10 316 184	-20 632 369
Partie	4 Subventions et transferts	30 948 553	10 316 184	-20 632 369
<i>Article</i>	1 <i>Dons, subventions et transferts</i>	30 948 553	10 316 184	-20 632 369
Chap	90 CPM SECTEURS ADMINISTRATION, CULTURE ET COMMUNICATION	40 000 000	40 000 000	
S/Cha	01 cpm secteurs administration, culture et communication	40 000 000	40 000 000	
Partie	4 Subventions et transferts	40 000 000	40 000 000	
<i>Article</i>	1 <i>Dons, subventions et transferts</i>	40 000 000	40 000 000	
02 :	BUDGET D'INVESTISSEMENT			
Chap	01 CABINET	95 000 000	90 072 221	-4 927 779

LOI DE FINANCES RECTIFICATIVE 2014

NOMENCLATURE BUDGETAIRE	LFI	LFR	ECART
S/Cha 03 fonds d'études	20 000 000	16 186 928	-3 813 072
Partie 2 Biens et Services	20 000 000	16 186 928	-3 813 072
<i>Article 3 Autres charges externes</i>	20 000 000	16 186 928	-3 813 072
S/Cha 07 renforcement des capacités et équipements mfptma	20 000 000	19 322 093	-677 907
Partie 2 Biens et Services		-628 800	-628 800
<i>Article 3 Autres charges externes</i>		-628 800	-628 800
Partie 6 Acquisition d'avoirs fixes	20 000 000	19 950 893	-49 107
<i>Article 2 Immobilisation corporelles</i>	20 000 000	19 950 893	-49 107
S/Cha 12 projet de renf. capacités secteur public	50 000 000	50 000 000	
Partie 6 Acquisition d'avoirs fixes	50 000 000	50 000 000	
<i>Article 2 Immobilisation corporelles</i>	50 000 000	50 000 000	
S/Cha 14 formation du personnel de l'administration publique	5 000 000	4 563 200	-436 800
Partie 2 Biens et Services	5 000 000	4 563 200	-436 800
<i>Article 3 Autres charges externes</i>	5 000 000	4 563 200	-436 800
Chap 03 DEPC - DIRECTION DES ETUDES, DE LA PROGRAMMATION DE LA COOPERATION ET DES STATISTIQUES	40 000 000	37 016 179	-2 983 821
S/Cha 05 Mise en Oeuvre de la stratégie de rénovation de la FP	20 000 000	17 024 184	-2 975 816
Partie 6 Acquisition d'avoirs fixes	20 000 000	17 024 184	-2 975 816
<i>Article 2 Immobilisation corporelles</i>	20 000 000	17 024 184	-2 975 816
S/Cha 06 Appui à la vulgarisation des textes de la FP	20 000 000	19 991 995	-8 005
Partie 2 Biens et Services	20 000 000	19 991 995	-8 005
<i>Article 3 Autres charges externes</i>	20 000 000	19 991 995	-8 005
Chap 06 DMA - DIRECTION DE LA MODERNISATION DE L'ADMINISTR	15 000 000	4 395 840	-10 604 160
S/Cha 03 amélioration de la qualité du service public	15 000 000	4 395 840	-10 604 160
Partie 6 Acquisition d'avoirs fixes	15 000 000	4 395 840	-10 604 160
<i>Article 2 Immobilisation corporelles</i>	15 000 000	4 395 840	-10 604 160
Chap 14 DIRECTION DU TRAVAIL ET DE LA PRÉVOYANCE SOCIALE	10 000 000	0	-10 000 000
S/Cha 04 équipement des services de la médecine du travail/onmt	10 000 000	0	-10 000 000
Partie 6 Acquisition d'avoirs fixes	10 000 000	0	-10 000 000
<i>Article 2 Immobilisation corporelles</i>	10 000 000	0	-10 000 000
TITRE : 68			
MINISTÈRE DELEGUE AUPRES DU MINISTÈRE DES AFF ETRANGERES CHARGE DES MAURITANIENS DE L'ETRANGER	137 400 000	84 369 108	-53 030 892
01 : BUDGET DE FONCTIONNEMENT			
Chap 01 CABINET	80 400 000	31 299 782	-49 100 218
S/Cha 01 cabinet	70 400 000	31 001 330	-39 398 670
Partie 2 Biens et Services	70 400 000	31 001 330	-39 398 670
<i>Article 1 Achats des biens</i>	32 400 000	22 113 473	-10 286 527
<i>Article 2 Charges externes</i>	18 000 000	3 656 717	-14 343 283
<i>Article 3 Autres charges externes</i>	20 000 000	5 231 140	-14 768 860
S/Cha 71 Fêtes et cérémonie	10 000 000	298 452	-9 701 548
Partie 2 Biens et Services	10 000 000	298 452	-9 701 548
<i>Article 1 Achats des biens</i>	10 000 000	298 452	-9 701 548
Chap 15 DIRECTION DES MAURITANIENS DE L'EXTERIEUR ET DES AFFAIRES CONSULAIRES	7 000 000	3 123 646	-3 876 354
S/Cha 01 direction des mauritaniens de l'extérieur et des affaires consulaires	7 000 000	3 123 646	-3 876 354

LOI DE FINANCES RECTIFICATIVE 2014

NOMENCLATURE BUDGETAIRE		LFI	LFR	ECART
Partie 2	Biens et Services	7 000 000	3 123 646	-3 876 354
Article 1	Achats des biens	2 000 000	1 495 726	-504 274
Article 2	Charges externes	1 500 000	0	-1 500 000
Article 3	Autres charges externes	3 500 000	1 627 920	-1 872 080
02 :	BUDGET D'INVESTISSEMENT			
Chap 01	CABINET	50 000 000	49 945 680	-54 320
S/Cha 02	Acquisition d'équipements au profit du MDMAECMA	50 000 000	49 945 680	-54 320
Partie 6	Acquisition d'avoirs fixes	50 000 000	49 945 680	-54 320
Article 2	Immobilisation corporelles	50 000 000	49 945 680	-54 320
	TITRE : 69			
MINISTÈRE DELEGUE AUPRES DU MINISTÈRE DES AFF ETRANGERES CHARGE DU MAGHREB ARABE ET DES AFFAIRES AFRICAINES ET		123 177 856	62 533 011	-60 644 845
01 :	BUDGET DE FONCTIONNEMENT			
Chap 01	CABINET	85 177 856	49 012 611	-36 165 245
S/Cha 01	cabinet	75 177 856	39 309 045	-35 868 811
Partie 2	Biens et Services	75 177 856	39 309 045	-35 868 811
Article 1	Achats des biens	32 400 000	20 012 352	-12 387 648
Article 2	Charges externes	18 000 000	14 701 852	-3 298 148
Article 3	Autres charges externes	24 777 856	4 594 841	-20 183 015
S/Cha 71	Fêtes et cérémonie	10 000 000	9 703 566	-296 434
Partie 2	Biens et Services	10 000 000	9 703 566	-296 434
Article 1	Achats des biens	10 000 000	9 703 566	-296 434
Chap 02	DIRECTION DES AFFAIRES ADMINISTRATIVES ET FINANCIERE	8 000 000	0	-8 000 000
S/Cha 01	direction des affaires administrative et financières	8 000 000	0	-8 000 000
Partie 2	Biens et Services	8 000 000	0	-8 000 000
Article 1	Achats des biens	6 000 000	0	-6 000 000
Article 3	Autres charges externes	2 000 000	0	-2 000 000
Chap 04	DIRECTION DU MAGHREB ARABE	7 000 000	6 543 999	-456 001
S/Cha 01	direction du maghreb arabe	7 000 000	6 543 999	-456 001
Partie 2	Biens et Services	7 000 000	6 543 999	-456 001
Article 1	Achats des biens	6 400 000	6 380 751	-19 249
Article 3	Autres charges externes	600 000	163 248	-436 752
Chap 05	DIRECTION DE LA COOPERATION BILATERALE	8 000 000	0	-8 000 000
S/Cha 01	direction de la cooperation bilaterale	8 000 000	0	-8 000 000
Partie 2	Biens et Services	8 000 000	0	-8 000 000
Article 1	Achats des biens	6 000 000	0	-6 000 000
Article 3	Autres charges externes	2 000 000	0	-2 000 000
Chap 09	INSPECTION INTERNE	8 000 000	0	-8 000 000
S/Cha 01	inspection interne	8 000 000	0	-8 000 000
Partie 2	Biens et Services	8 000 000	0	-8 000 000
Article 1	Achats des biens	3 800 000	0	-3 800 000
Article 3	Autres charges externes	4 200 000	0	-4 200 000
Chap 11	DIRECTION DES AFFAIRES AFRICAINES	7 000 000	6 976 401	-23 599
S/Cha 01	direction des affaires africaines	7 000 000	6 976 401	-23 599
Partie 2	Biens et Services	7 000 000	6 976 401	-23 599
Article 1	Achats des biens	3 200 000	3 179 631	-20 369
Article 3	Autres charges externes	3 800 000	3 796 770	-3 230

LOI DE FINANCES RECTIFICATIVE 2014

NOMENCLATURE BUDGETAIRE	LFI	LFR	ECART
TITRE : 72			
CONSEIL ECONOMIQUE ET SOCIAL	300 000 000	300 000 000	
01 : BUDGET DE FONCTIONNEMENT			
Chap 01 CABINET	300 000 000	300 000 000	
S/Cha 01 conseil economique et social	300 000 000	300 000 000	
Partie 1 Traitements et salaires	150 000 000	150 000 000	
<i>Article 1 Charges du personnel</i>	<i>150 000 000</i>	<i>150 000 000</i>	
Partie 2 Biens et Services	150 000 000	150 000 000	
<i>Article 4 Dotations</i>	<i>150 000 000</i>	<i>150 000 000</i>	
TITRE : 73			
MINISTÈRE DE L'INTERIEUR ET DE LA DECENTRALISATION	26 090 662 552	25 767 808 335	-322 854 217
01 : BUDGET DE FONCTIONNEMENT			
Chap 01 CABINET	1 807 291 183	1 711 727 918	-95 563 265
S/Cha 01 cabinet	1 477 909 824	1 396 105 817	-81 804 007
Partie 1 Traitements et salaires	523 982 382	523 982 382	
<i>Article 1 Charges du personnel</i>	<i>523 982 382</i>	<i>523 982 382</i>	
Partie 2 Biens et Services	905 927 442	824 123 435	-81 804 007
<i>Article 1 Achats des biens</i>	<i>222 825 110</i>	<i>195 237 020</i>	<i>-27 588 090</i>
<i>Article 2 Charges externes</i>	<i>120 539 640</i>	<i>120 525 170</i>	<i>-14 470</i>
<i>Article 3 Autres charges externes</i>	<i>562 562 692</i>	<i>508 361 245</i>	<i>-54 201 447</i>
Partie 5 Crédits non ventilés	48 000 000	48 000 000	
<i>Article 1 Charges non ventilées</i>	<i>48 000 000</i>	<i>48 000 000</i>	
S/Cha 71 cellule de materialisation de la frontiere avec le mali	17 700 000	10 183 203	-7 516 797
Partie 2 Biens et Services	17 700 000	10 183 203	-7 516 797
<i>Article 1 Achats des biens</i>	<i>4 800 000</i>	<i>4 513 203</i>	<i>-286 797</i>
<i>Article 2 Charges externes</i>	<i>5 700 000</i>	<i>5 670 000</i>	<i>-30 000</i>
<i>Article 3 Autres charges externes</i>	<i>7 200 000</i>	<i>0</i>	<i>-7 200 000</i>
S/Cha 72 partis politiques	300 000 000	293 757 539	-6 242 461
Partie 4 Subventions et transferts	300 000 000	293 757 539	-6 242 461
<i>Article 1 Dons, subventions et transferts</i>	<i>300 000 000</i>	<i>293 757 539</i>	<i>-6 242 461</i>
S/Cha 73 cellule ceni	1 681 359	1 681 359	
Partie 2 Biens et Services	1 681 359	1 681 359	
<i>Article 1 Achats des biens</i>	<i>1 378 821</i>	<i>1 378 821</i>	
<i>Article 2 Charges externes</i>	<i>302 538</i>	<i>302 538</i>	
S/Cha 76 entretien de bâtiments administratifs	10 000 000	10 000 000	
Partie 2 Biens et Services	10 000 000	10 000 000	
<i>Article 2 Charges externes</i>	<i>10 000 000</i>	<i>10 000 000</i>	
Chap 02 DIRECTION DES AFFAIRES ADMINISTRATIVES ET FINANCIÈRES	10 500 000	10 500 000	
S/Cha 01 direction des affaires administratives et financières	10 500 000	10 500 000	
Partie 2 Biens et Services	10 500 000	10 500 000	
<i>Article 1 Achats des biens</i>	<i>9 406 210</i>	<i>9 406 210</i>	
<i>Article 2 Charges externes</i>	<i>1 093 790</i>	<i>1 093 790</i>	
Chap 03 DIRECTION GÉNÉRALE D'APPUI AU PROCESSUS ELECTORAL	28 000 000	17 698 634	-10 301 366
S/Cha 01 Direction Générale d'Appui au Processus Electoral	28 000 000	17 698 634	-10 301 366
Partie 2 Biens et Services	28 000 000	17 698 634	-10 301 366
<i>Article 1 Achats des biens</i>	<i>9 768 767</i>	<i>3 649 162</i>	<i>-6 119 605</i>
<i>Article 2 Charges externes</i>	<i>18 231 233</i>	<i>14 049 472</i>	<i>-4 181 761</i>
Chap 04 DIRECTION DE LA LEGISLATION , DE LA DOCUMENTATION ET DES ARCHIVES	11 370 766	11 370 766	

LOI DE FINANCES RECTIFICATIVE 2014

NOMENCLATURE BUDGETAIRE	LFI	LFRR	ECART
S/Cha 01 direction de la législation , de la documentation et des archives	11 370 766	11 370 766	
Partie 2 Biens et Services	11 370 766	11 370 766	
<i>Article 1 Achats des biens</i>	11 139 478	11 139 478	
<i>Article 2 Charges externes</i>	231 288	231 288	
Chap 05 INSPECTION GÉNÉRALE ADM. TERRIT.	27 330 162	24 720 162	-2 610 000
S/Cha 01 inspection générale adm. territ.	27 330 162	24 720 162	-2 610 000
Partie 2 Biens et Services	27 330 162	24 720 162	-2 610 000
<i>Article 1 Achats des biens</i>	5 610 162	5 200 162	-410 000
<i>Article 2 Charges externes</i>	8 520 000	8 120 000	-400 000
<i>Article 3 Autres charges externes</i>	13 200 000	11 400 000	-1 800 000
Chap 06 DIRECTION GÉNÉRALE PROTECTION CIVILE	405 512 768	404 757 931	-754 837
S/Cha 01 direction générale protection civile	405 512 768	404 757 931	-754 837
Partie 1 Traitements et salaires	319 928 130	319 928 130	
<i>Article 1 Charges du personnel</i>	319 928 130	319 928 130	
Partie 2 Biens et Services	85 584 638	84 829 801	-754 837
<i>Article 1 Achats des biens</i>	59 062 852	59 058 015	-4 837
<i>Article 2 Charges externes</i>	22 561 786	22 561 786	
<i>Article 3 Autres charges externes</i>	3 960 000	3 210 000	-750 000
Chap 07 DIRECTION GÉNÉRALE DES AFFAIRES POLITIQUES ET DES LIBERTÉS PUBLIQUES	19 500 000	19 470 000	-30 000
S/Cha 01 Direction Générale des Affaires Politiques et des Libertés Publiques	16 131 000	16 131 000	
Partie 2 Biens et Services	16 131 000	16 131 000	
<i>Article 1 Achats des biens</i>	16 131 000	16 131 000	
S/Cha 71 chefferie traditionnelle	3 369 000	3 339 000	-30 000
Partie 2 Biens et Services	3 369 000	3 339 000	-30 000
<i>Article 3 Autres charges externes</i>	3 369 000	3 339 000	-30 000
Chap 08 FONCTIONNEMENT DES WILAYA SAUF NOUADHIBOU ET NOUAKCHOTT	479 810 729	479 810 729	
S/Cha 01 fonctionnement des wilaya sauf nouadhibou et nouakchott	479 810 729	479 810 729	
Partie 2 Biens et Services	479 810 729	479 810 729	
<i>Article 1 Achats des biens</i>	203 555 873	203 555 873	
<i>Article 3 Autres charges externes</i>	276 254 856	276 254 856	
Chap 09 DIRECTION GÉNÉRALE DE L'ADMINISTRATION TERRITORIALE	895 052 945	895 052 945	
S/Cha 01 direction générale de l'administration territoriale	867 922 945	867 922 945	
Partie 1 Traitements et salaires	845 431 401	845 431 401	
<i>Article 1 Charges du personnel</i>	845 431 401	845 431 401	
Partie 2 Biens et Services	22 491 544	22 491 544	
<i>Article 1 Achats des biens</i>	20 041 544	20 041 544	
<i>Article 2 Charges externes</i>	2 450 000	2 450 000	
S/Cha 71 service rac	7 130 000	7 130 000	
Partie 2 Biens et Services	7 130 000	7 130 000	
<i>Article 1 Achats des biens</i>	3 930 000	3 930 000	
<i>Article 2 Charges externes</i>	3 200 000	3 200 000	
S/Cha 73 unite de coordination du pndhd	20 000 000	20 000 000	
Partie 2 Biens et Services	20 000 000	20 000 000	
<i>Article 1 Achats des biens</i>	5 000 000	5 000 000	
<i>Article 3 Autres charges externes</i>	15 000 000	15 000 000	
Chap 10 WILAYA DAKHLET NOUADHIBOU	104 182 717	104 182 717	
S/Cha 01 wilaya dakhlet nouadhibou	104 182 717	104 182 717	
Partie 2 Biens et Services	104 182 717	104 182 717	
<i>Article 1 Achats des biens</i>	37 786 340	37 786 340	
<i>Article 2 Charges externes</i>	10 912 692	10 912 692	

LOI DE FINANCES RECTIFICATIVE 2014

NOMENCLATURE BUDGETAIRE	LFI	LFR	ECART
<i>Article 3 Autres charges externes</i>	55 483 685	55 483 685	
Chap 11 DIRECTION GÉNÉRALE DES COLLECTIVITÉS TERRITORIALES	29 408 687	29 317 236	-91 451
S/Cha 01 direction générale des collectivités territoriales	29 408 687	29 317 236	-91 451
Partie 2 Biens et Services	29 408 687	29 317 236	-91 451
<i>Article 1 Achats des biens</i>	20 273 297	20 193 160	-80 137
<i>Article 2 Charges externes</i>	3 635 390	3 634 076	-1 314
<i>Article 3 Autres charges externes</i>	5 500 000	5 490 000	-10 000
Chap 12 DIRECTION DE LA COOPERATION, DES ETUDES ET DE LA PROGRAMMATION	5 000 000	5 000 000	
S/Cha 01 direction de la cooperation, des etudes et de la programmation	5 000 000	5 000 000	
Partie 2 Biens et Services	5 000 000	5 000 000	
<i>Article 1 Achats des biens</i>	5 000 000	5 000 000	
Chap 13 WILAYA DE NOUAKCHOTT	165 537 555	165 537 555	
S/Cha 01 wilaya de nouakchott	159 160 108	159 160 108	
Partie 2 Biens et Services	159 160 108	159 160 108	
<i>Article 1 Achats des biens</i>	48 352 108	48 352 108	
<i>Article 3 Autres charges externes</i>	110 808 000	110 808 000	
S/Cha 71 entretien de bâtiments administratifs/wilaya de nkt	6 377 447	6 377 447	
Partie 2 Biens et Services	6 377 447	6 377 447	
<i>Article 2 Charges externes</i>	6 377 447	6 377 447	
Chap 14 DIRECTION DE LA COMMUNICATION	6 000 000	6 000 000	
S/Cha 01 Direction de la Communication	6 000 000	6 000 000	
Partie 2 Biens et Services	6 000 000	6 000 000	
<i>Article 1 Achats des biens</i>	6 000 000	6 000 000	
Chap 42 ANRPTS-AGENCE NATIONALE DU REGISTRE DES POPULATIONS ET DES TITRES SECURISES	1 500 000 000	1 500 000 000	
S/Cha 01 anrpts-agence nationale du registre des populations et des titres sécurisés	1 500 000 000	1 500 000 000	
Partie 1 Traitements et salaires	600 000 000	600 000 000	
<i>Article 1 Charges du personnel</i>	600 000 000	600 000 000	
Partie 4 Subventions et transferts	900 000 000	900 000 000	
<i>Article 1 Dons, subventions et transferts</i>	900 000 000	900 000 000	
Chap 81 DIRECTION GÉNÉRALE DE LA SURETÉ NATIONALE	7 650 199 442	7 646 910 275	-3 289 167
S/Cha 01 direction générale de la sureté nationale	6 729 353 941	6 726 120 786	-3 233 155
Partie 1 Traitements et salaires	4 516 711 757	4 516 711 757	
<i>Article 1 Charges du personnel</i>	4 516 711 757	4 516 711 757	
Partie 2 Biens et Services	2 212 642 184	2 209 409 029	-3 233 155
<i>Article 1 Achats des biens</i>	2 163 575 000	2 163 571 274	-3 726
<i>Article 2 Charges externes</i>	30 000 000	30 000 000	
<i>Article 3 Autres charges externes</i>	19 067 184	15 837 755	-3 229 429
S/Cha 71 personnes en garde à vue (alimentation)	60 000 000	60 000 000	
Partie 2 Biens et Services	60 000 000	60 000 000	
<i>Article 1 Achats des biens</i>	60 000 000	60 000 000	
S/Cha 74 élèves policiers (bourses)	22 500 000	22 500 000	
Partie 4 Subventions et transferts	22 500 000	22 500 000	
<i>Article 1 Dons, subventions et transferts</i>	22 500 000	22 500 000	
S/Cha 75 lutte contre l'immigration clandestine	100 000 000	100 000 000	
Partie 2 Biens et Services	100 000 000	100 000 000	
<i>Article 1 Achats des biens</i>	100 000 000	100 000 000	
S/Cha 76 office de lutte contre les stupéfiants	30 000 000	29 943 988	-56 012
Partie 2 Biens et Services	30 000 000	29 943 988	-56 012
<i>Article 1 Achats des biens</i>	30 000 000	29 943 988	-56 012

LOI DE FINANCES RECTIFICATIVE 2014

NOMENCLATURE BUDGETAIRE	LFI	LFR	ECART
S/Cha 77 alimentation policiers	700 000 000	700 000 000	
Partie 2 Biens et Services	700 000 000	700 000 000	
<i>Article 1 Achats des biens</i>	700 000 000	700 000 000	
S/Cha 79 entretien de bâtiments administratifs	8 345 501	8 345 501	
Partie 2 Biens et Services	8 345 501	8 345 501	
<i>Article 2 Charges externes</i>	8 345 501	8 345 501	
Chap 82 GARDE NATIONALE	<u>5 472 516 220</u>	<u>5 472 516 220</u>	
S/Cha 01 garde nationale	5 472 516 220	5 472 516 220	
Partie 1 Traitements et salaires	4 397 516 220	4 397 516 220	
<i>Article 1 Charges du personnel</i>	4 397 516 220	4 397 516 220	
Partie 2 Biens et Services	1 075 000 000	1 075 000 000	
<i>Article 1 Achats des biens</i>	1 075 000 000	1 075 000 000	
Chap 83 GROUPEMENT GÉNÉRAL DE LA SÉCURITÉ DES ROUTES	<u>871 809 378</u>	<u>871 809 378</u>	
S/Cha 01 groupement général de la sécurité des routes	871 809 378	871 809 378	
Partie 1 Traitements et salaires	472 706 289	472 706 289	
<i>Article 1 Charges du personnel</i>	472 706 289	472 706 289	
Partie 2 Biens et Services	399 103 089	399 103 089	
<i>Article 1 Achats des biens</i>	399 103 089	399 103 089	
Chap 90 CPM SECTEURS DE SOUVERAINETE	<u>40 000 000</u>	<u>40 000 000</u>	
S/Cha 01 cpm secteurs de souverainete	40 000 000	40 000 000	
Partie 4 Subventions et transferts	40 000 000	40 000 000	
<i>Article 1 Dons, subventions et transferts</i>	40 000 000	40 000 000	
02 :			
BUDGET D'INVESTISSEMENT			
Chap 01 CABINET	<u>315 000 000</u>	<u>314 882 346</u>	-117 654
S/Cha 02 renforcement des capacités du midec	315 000 000	314 882 346	-117 654
Partie 6 Acquisition d'avoirs fixes	315 000 000	314 882 346	-117 654
<i>Article 2 Immobilisation corporelles</i>	315 000 000	314 882 346	-117 654
Chap 02 DIRECTION DES AFFAIRES ADMINISTRATIVES ET FINANCIÈRES	<u>10 000 000</u>	<u>10 000 000</u>	
S/Cha 03 formation et recyclage du personnel du midec	10 000 000	10 000 000	
Partie 6 Acquisition d'avoirs fixes	10 000 000	10 000 000	
<i>Article 2 Immobilisation corporelles</i>	10 000 000	10 000 000	
Chap 03 DIRECTION GÉNÉRALE D'APPUI AU PROCESSUS ELECTORAL	<u>70 000 000</u>	<u>60 645 137</u>	-9 354 863
S/Cha 03 Appui à la DGAPE	70 000 000	60 645 137	-9 354 863
Partie 6 Acquisition d'avoirs fixes	70 000 000	60 645 137	-9 354 863
<i>Article 2 Immobilisation corporelles</i>	70 000 000	60 645 137	-9 354 863
Chap 04 DIRECTION DE LA LEGISLATION, DE LA DOCUMENTATION ET DES ARCHIVES	<u>15 000 000</u>	<u>15 000 000</u>	
S/Cha 02 acquisition d'équipement d'archive	15 000 000	15 000 000	
Partie 6 Acquisition d'avoirs fixes	15 000 000	15 000 000	
<i>Article 2 Immobilisation corporelles</i>	15 000 000	15 000 000	
Chap 06 DIRECTION GÉNÉRALE PROTECTION CIVILE	<u>216 910 000</u>	<u>216 171 586</u>	-738 414
S/Cha 04 Appui à la DGPC/MIDEC	30 910 000	30 818 567	-91 433
Partie 6 Acquisition d'avoirs fixes	30 910 000	30 818 567	-91 433
<i>Article 2 Immobilisation corporelles</i>	30 910 000	30 818 567	-91 433
S/Cha 06 Acquisition Matériel Technique de Protection Individuelle	20 000 000	20 000 000	
Partie 6 Acquisition d'avoirs fixes	20 000 000	20 000 000	
<i>Article 2 Immobilisation corporelles</i>	20 000 000	20 000 000	
S/Cha 08 Acquisition camions anti-incendie	166 000 000	165 353 019	-646 981
Partie 6 Acquisition d'avoirs fixes	166 000 000	165 353 019	-646 981
<i>Article 3 Immobilisations en cours</i>	166 000 000	165 353 019	-646 981

LOI DE FINANCES RECTIFICATIVE 2014

NOMENCLATURE BUDGETAIRE		LFI	LFR	ECART
Chap 09	DIRECTION GÉNÉRALE DE L'ADMINISTRATION TERRITORIALE	<u>120 000 000</u>	<u>120 000 000</u>	
S/Cha 06	équipement et modernisation des services du rac	<u>15 000 000</u>	<u>15 000 000</u>	
Partie 6	Acquisition d'avoirs fixes	<u>15 000 000</u>	<u>15 000 000</u>	
<i>Article 2</i>	<i>Immobilisation corporelles</i>	<u>15 000 000</u>	<u>15 000 000</u>	
S/Cha 11	programme national de déminage humanitaire pour le développement	<u>45 000 000</u>	<u>45 000 000</u>	
Partie 6	Acquisition d'avoirs fixes	<u>45 000 000</u>	<u>45 000 000</u>	
<i>Article 2</i>	<i>Immobilisation corporelles</i>	<u>45 000 000</u>	<u>45 000 000</u>	
S/Cha 12	Acquisition de tenues administratives	<u>60 000 000</u>	<u>60 000 000</u>	
Partie 6	Acquisition d'avoirs fixes	<u>60 000 000</u>	<u>60 000 000</u>	
<i>Article 2</i>	<i>Immobilisation corporelles</i>	<u>60 000 000</u>	<u>60 000 000</u>	
Chap 11	DIRECTION GÉNÉRALE DES COLLECTIVITÉS TERRITORIALES	<u>3 597 000 000</u>	<u>3 596 996 800</u>	<u>-3 200</u>
S/Cha 02	fonds régional de développement	<u>3 500 000 000</u>	<u>3 500 000 000</u>	
Partie 6	Acquisition d'avoirs fixes	<u>3 500 000 000</u>	<u>3 500 000 000</u>	
<i>Article 2</i>	<i>Immobilisation corporelles</i>	<u>3 500 000 000</u>	<u>3 500 000 000</u>	
S/Cha 05	progr.décentralisat° pour le dévelopt local/pericles	<u>30 000 000</u>	<u>30 000 000</u>	
Partie 6	Acquisition d'avoirs fixes	<u>30 000 000</u>	<u>30 000 000</u>	
<i>Article 2</i>	<i>Immobilisation corporelles</i>	<u>30 000 000</u>	<u>30 000 000</u>	
S/Cha 06	Appui à la mise en place de la Cellule d'Appui aux Communes	<u>15 000 000</u>	<u>15 000 000</u>	
Partie 6	Acquisition d'avoirs fixes	<u>15 000 000</u>	<u>15 000 000</u>	
<i>Article 2</i>	<i>Immobilisation corporelles</i>	<u>15 000 000</u>	<u>15 000 000</u>	
S/Cha 07	Appui aux Réseaux territoriaux et thématiques de dév.humain (projet ART GOLD)	<u>5 000 000</u>	<u>5 000 000</u>	
Partie 6	Acquisition d'avoirs fixes	<u>5 000 000</u>	<u>5 000 000</u>	
<i>Article 2</i>	<i>Immobilisation corporelles</i>	<u>5 000 000</u>	<u>5 000 000</u>	
S/Cha 08	Equipement des délégations régionales de la décentralisation	<u>14 000 000</u>	<u>13 996 800</u>	<u>-3 200</u>
Partie 6	Acquisition d'avoirs fixes	<u>14 000 000</u>	<u>13 996 800</u>	<u>-3 200</u>
<i>Article 2</i>	<i>Immobilisation corporelles</i>	<u>14 000 000</u>	<u>13 996 800</u>	<u>-3 200</u>
S/Cha 09	Mise en œuvre de la stratégie nationale de formation des acteurs de la décentralisation	<u>25 000 000</u>	<u>25 000 000</u>	
Partie 2	Biens et Services	<u>25 000 000</u>	<u>25 000 000</u>	
<i>Article 3</i>	<i>Autres charges externes</i>	<u>25 000 000</u>	<u>25 000 000</u>	
S/Cha 10	Vulgarisation des nouveaux textes sur la décentralisation	<u>8 000 000</u>	<u>8 000 000</u>	
Partie 6	Acquisition d'avoirs fixes	<u>8 000 000</u>	<u>8 000 000</u>	
<i>Article 2</i>	<i>Immobilisation corporelles</i>	<u>8 000 000</u>	<u>8 000 000</u>	
Chap 13	WILAYA DE NOUAKCHOTT	<u>200 000 000</u>	<u>0</u>	<u>-200 000 000</u>
S/Cha 02	programme de mendicité	<u>200 000 000</u>	<u>0</u>	<u>-200 000 000</u>
Partie 6	Acquisition d'avoirs fixes	<u>200 000 000</u>	<u>0</u>	<u>-200 000 000</u>
<i>Article 2</i>	<i>Immobilisation corporelles</i>	<u>200 000 000</u>	<u>0</u>	<u>-200 000 000</u>
Chap 42	ANRPTS-AGENCE NATIONALE DU REGISTRE DES POPULATIONS ET DES TITRES SECURISES	<u>896 720 000</u>	<u>896 720 000</u>	
S/Cha 02	Programme de fiabilisat° et de sécurisat° Documents nationaux d'identification	<u>896 720 000</u>	<u>896 720 000</u>	
Partie 6	Acquisition d'avoirs fixes	<u>896 720 000</u>	<u>896 720 000</u>	
<i>Article 2</i>	<i>Immobilisation corporelles</i>	<u>896 720 000</u>	<u>896 720 000</u>	
Chap 81	DIRECTION GÉNÉRALE DE LA SURETÉ NATIONALE	<u>571 400 000</u>	<u>571 400 000</u>	
S/Cha 04	construction d'infrastructures et travaux d'urbanisme/dgsn	<u>571 400 000</u>	<u>571 400 000</u>	
Partie 6	Acquisition d'avoirs fixes	<u>571 400 000</u>	<u>571 400 000</u>	
<i>Article 2</i>	<i>Immobilisation corporelles</i>	<u>571 400 000</u>	<u>571 400 000</u>	

LOI DE FINANCES RECTIFICATIVE 2014

NOMENCLATURE BUDGETAIRE	LFI	LFR	ECART
Chap 82 GARDE NATIONALE	349 610 000	349 610 000	
S/Cha 04 Appui à la Garde Nationale	349 610 000	349 610 000	
Partie 6 Acquisition d'avoirs fixes	349 610 000	349 610 000	
<i>Article 2 Immobilisation corporelles</i>	<i>349 610 000</i>	<i>349 610 000</i>	
Chap 83 GROUPEMENT GÉNÉRAL DE LA SÉCURITÉ DES ROUTES	200 000 000	200 000 000	
S/Cha 02 équipement du groupement général de la sécurité des routes (ggsr)	200 000 000	200 000 000	
Partie 6 Acquisition d'avoirs fixes	200 000 000	200 000 000	
<i>Article 2 Immobilisation corporelles</i>	<i>200 000 000</i>	<i>200 000 000</i>	
TITRE : 75			
MINISTÈRE DE L'HABITAT, DE L'URBANISME ET DE L'AMÉNAGEMENT DU TERRITOIRE	17 178 711 209	15 547 883 929	-1 630 827 280
01 : BUDGET DE FONCTIONNEMENT			
Chap 01 CABINET	1 758 058 381	955 030 677	-803 027 704
S/Cha 01 cabinet	166 048 381	164 691 789	-1 356 592
Partie 1 Traitements et salaires	152 648 381	152 648 381	
<i>Article 1 Charges du personnel</i>	<i>152 648 381</i>	<i>152 648 381</i>	
Partie 2 Biens et Services	13 400 000	12 043 408	-1 356 592
<i>Article 1 Achats des biens</i>	<i>4 000 000</i>	<i>3 981 512</i>	<i>-18 488</i>
<i>Article 2 Charges externes</i>	<i>4 400 000</i>	<i>3 061 896</i>	<i>-1 338 104</i>
<i>Article 3 Autres charges externes</i>	<i>5 000 000</i>	<i>5 000 000</i>	
S/Cha 71 propreté de la ville de nouakchott	1 592 010 000	790 338 888	-801 671 112
Partie 2 Biens et Services	1 592 010 000	790 338 888	-801 671 112
<i>Article 3 Autres charges externes</i>	<i>1 592 010 000</i>	<i>790 338 888</i>	<i>-801 671 112</i>
Chap 02 DIRECTION DES AFFAIRES ADMINISTRATIVES ET FINANCIÈRES	169 590 963	145 865 785	-23 725 178
S/Cha 01 direction des affaires administratives et financière	169 590 963	145 865 785	-23 725 178
Partie 1 Traitements et salaires	11 729 799	11 729 799	
<i>Article 1 Charges du personnel</i>	<i>11 729 799</i>	<i>11 729 799</i>	
Partie 2 Biens et Services	157 861 164	134 135 986	-23 725 178
<i>Article 1 Achats des biens</i>	<i>2 500 000</i>	<i>2 493 750</i>	<i>-6 250</i>
<i>Article 3 Autres charges externes</i>	<i>155 361 164</i>	<i>131 642 236</i>	<i>-23 718 928</i>
Chap 03 Direction de l'Aménagement du Territoire	6 500 000	6 205 341	-294 659
S/Cha 01 Direction de l'Aménagement du Territoire	6 500 000	6 205 341	-294 659
Partie 2 Biens et Services	6 500 000	6 205 341	-294 659
<i>Article 1 Achats des biens</i>	<i>2 500 000</i>	<i>2 496 583</i>	<i>-3 417</i>
<i>Article 3 Autres charges externes</i>	<i>4 000 000</i>	<i>3 708 758</i>	<i>-291 242</i>
Chap 05 DIRECTION DE LA CARTOGRAPHIE ET DE L'INFORMATION GÉOGRAPHIQUE	6 500 000	6 460 687	-39 313
S/Cha 01 direction de la cartographie et de l'information géographique	6 500 000	6 460 687	-39 313
Partie 2 Biens et Services	6 500 000	6 460 687	-39 313
<i>Article 1 Achats des biens</i>	<i>2 500 000</i>	<i>2 485 371</i>	<i>-14 629</i>
<i>Article 3 Autres charges externes</i>	<i>4 000 000</i>	<i>3 975 316</i>	<i>-24 684</i>
Chap 06 DIRECTION DES ETUDES, DE LA PROGRAMMATION ET DE LA COOPÉRATION	6 500 000	6 500 000	
S/Cha 01 direction des etudes, de la programmation et de la cooperation	6 500 000	6 500 000	
Partie 2 Biens et Services	6 500 000	6 500 000	
<i>Article 1 Achats des biens</i>	<i>2 500 000</i>	<i>2 500 000</i>	
<i>Article 3 Autres charges externes</i>	<i>4 000 000</i>	<i>4 000 000</i>	
Chap 09 INSPECTION GÉNÉRALE	10 300 000	10 161 251	-138 749

LOI DE FINANCES RECTIFICATIVE 2014

NOMENCLATURE BUDGETAIRE	LFI	LFR	ECART
S/Cha 01 inspection générale	10 300 000	10 161 251	-138 749
Partie 2 Biens et Services	10 300 000	10 161 251	-138 749
<i>Article 1 Achats des biens</i>	2 500 000	2 467 530	-32 470
<i>Article 3 Autres charges externes</i>	7 800 000	7 693 721	-106 279
Chap 10 Direction du Contrôle Urbain	<u>8 000 000</u>	<u>7 436 554</u>	<u>-563 446</u>
S/Cha 01 Direction du Contrôle Urbain	8 000 000	7 436 554	-563 446
Partie 2 Biens et Services	8 000 000	7 436 554	-563 446
<i>Article 1 Achats des biens</i>	3 000 000	2 976 654	-23 346
<i>Article 3 Autres charges externes</i>	5 000 000	4 459 900	-540 100
Chap 11 Direction de la Coordination des Délégations Régionales	<u>6 838 097</u>	<u>6 706 885</u>	<u>-131 212</u>
S/Cha 01 Direction de la Coordination des Délégations Régionales	6 838 097	6 706 885	-131 212
Partie 2 Biens et Services	6 838 097	6 706 885	-131 212
<i>Article 1 Achats des biens</i>	3 000 000	2 945 863	-54 137
<i>Article 3 Autres charges externes</i>	3 838 097	3 761 022	-77 075
Chap 12 Dir du Programme National de Regroupement des Localités et de la Restruct des Quartiers Precaires	<u>12 000 000</u>	<u>11 786 330</u>	<u>-213 670</u>
S/Cha 01 Dir du Programme National de Regroupement des Localités et de la Restruct des Quartiers Precaires	12 000 000	11 786 330	-213 670
Partie 2 Biens et Services	12 000 000	11 786 330	-213 670
<i>Article 1 Achats des biens</i>	6 000 000	5 870 430	-129 570
<i>Article 3 Autres charges externes</i>	6 000 000	5 915 900	-84 100
Chap 13 Direction des Bâtiments et Equipements Publics	<u>43 659 863</u>	<u>39 032 262</u>	<u>-4 627 601</u>
S/Cha 01 Direction des Bâtiments et Equipements Publics	43 659 863	39 032 262	-4 627 601
Partie 1 Traitements et salaires	21 159 863	21 159 863	
<i>Article 1 Charges du personnel</i>	21 159 863	21 159 863	
Partie 2 Biens et Services	22 500 000	17 872 399	-4 627 601
<i>Article 1 Achats des biens</i>	2 500 000	2 480 640	-19 360
<i>Article 2 Charges externes</i>	16 000 000	13 411 759	-2 588 241
<i>Article 3 Autres charges externes</i>	4 000 000	1 980 000	-2 020 000
Chap 14 DIRECTION DE L'URBANISME	<u>6 500 000</u>	<u>4 665 626</u>	<u>-1 834 374</u>
S/Cha 01 direction de l'urbanisme	6 500 000	4 665 626	-1 834 374
Partie 2 Biens et Services	6 500 000	4 665 626	-1 834 374
<i>Article 1 Achats des biens</i>	2 500 000	1 990 326	-509 674
<i>Article 3 Autres charges externes</i>	4 000 000	2 675 300	-1 324 700
Chap 15 DIRECTION DE L'HABITAT	<u>6 500 000</u>	<u>6 420 326</u>	<u>-79 674</u>
S/Cha 01 direction de l'habitat	6 500 000	6 420 326	-79 674
Partie 2 Biens et Services	6 500 000	6 420 326	-79 674
<i>Article 1 Achats des biens</i>	2 500 000	2 420 326	-79 674
<i>Article 3 Autres charges externes</i>	4 000 000	4 000 000	
Chap 16 Direction de l'Evaluation des Performances et de Suivi	<u>10 000 000</u>	<u>9 817 890</u>	<u>-182 110</u>
S/Cha 01 Direction de l'Evaluation des Performances et de Suivi	10 000 000	9 817 890	-182 110
Partie 2 Biens et Services	10 000 000	9 817 890	-182 110
<i>Article 1 Achats des biens</i>	5 000 000	4 959 000	-41 000
<i>Article 3 Autres charges externes</i>	5 000 000	4 858 890	-141 110
Chap 17 Cellule de la Communication	<u>30 000 000</u>	<u>29 430 026</u>	<u>-569 974</u>
S/Cha 01 Cellule de la Communication	30 000 000	29 430 026	-569 974
Partie 2 Biens et Services	30 000 000	29 430 026	-569 974
<i>Article 1 Achats des biens</i>	5 000 000	4 912 260	-87 740
<i>Article 3 Autres charges externes</i>	25 000 000	24 517 766	-482 234
Chap 20 DÉLÉGATIONS RÉGIONALES	<u>30 000 000</u>	<u>29 583 250</u>	<u>-416 750</u>
S/Cha 01 délégations régionales	30 000 000	29 583 250	-416 750
Partie 2 Biens et Services	30 000 000	29 583 250	-416 750

LOI DE FINANCES RECTIFICATIVE 2014

NOMENCLATURE BUDGETAIRE	LFI	LFR	ECART
<i>Article 1 Achats des biens</i>	30 000 000	29 583 250	-416 750
Chap 43 ISKAN	107 763 905	107 763 905	
S/Cha 01 iskan	107 763 905	107 763 905	
Partie 1 Traitements et salaires	67 763 905	67 763 905	
<i>Article 1 Charges du personnel</i>	67 763 905	67 763 905	
Partie 4 Subventions et transferts	40 000 000	40 000 000	
<i>Article 1 Dons, subventions et transferts</i>	40 000 000	40 000 000	
Chap 72 AGENCE DE DÉVELOPPEMENT URBAIN	140 000 000	140 000 000	
S/Cha 01 agence de développement urbain	140 000 000	140 000 000	
Partie 4 Subventions et transferts	140 000 000	140 000 000	
<i>Article 1 Dons, subventions et transferts</i>	140 000 000	140 000 000	
02 : BUDGET D'INVESTISSEMENT			
Chap 01 CABINET	1 195 000 000	1 194 804 619	-195 381
S/Cha 02 fonds d'études/mhuat	45 000 000	44 804 619	-195 381
Partie 2 Biens et Services	45 000 000	44 804 619	-195 381
<i>Article 3 Autres charges externes</i>	45 000 000	44 804 619	-195 381
S/Cha 14 programme d'aménagement et de viabilisation	800 000 000	800 000 000	
Partie 4 Subventions et transferts	800 000 000	800 000 000	
<i>Article 1 Dons, subventions et transferts</i>	800 000 000	800 000 000	
S/Cha 15 Cellule travaux de réhab/rénovation de la ville de tintane	350 000 000	350 000 000	
Partie 4 Subventions et transferts	350 000 000	350 000 000	
<i>Article 1 Dons, subventions et transferts</i>	350 000 000	350 000 000	
Chap 03 Direction de l'Aménagement du Territoire	220 000 000	154 494 693	-65 505 307
S/Cha 06 appui à l'observatoire national de l'aménagement du territoire	40 000 000	8 608 140	-31 391 860
Partie 6 Acquisition d'avoirs fixes	40 000 000	8 608 140	-31 391 860
<i>Article 2 Immobilisation corporelles</i>	40 000 000	8 608 140	-31 391 860
S/Cha 08 toponymie nationale	60 000 000	60 000 000	
Partie 4 Subventions et transferts	60 000 000	60 000 000	
<i>Article 1 Dons, subventions et transferts</i>	60 000 000	60 000 000	
S/Cha 09 Renforcement des Capacités de la DAT	30 000 000	10 267 980	-19 732 020
Partie 6 Acquisition d'avoirs fixes	30 000 000	10 267 980	-19 732 020
<i>Article 2 Immobilisation corporelles</i>	30 000 000	10 267 980	-19 732 020
S/Cha 10 Mise en œuvre de la Stratégie nationale d'aménagement du territoire	30 000 000	22 073 438	-7 926 562
Partie 2 Biens et Services	30 000 000	22 073 438	-7 926 562
<i>Article 3 Autres charges externes</i>	30 000 000	22 073 438	-7 926 562
S/Cha 11 Monographies Régionales	40 000 000	33 610 540	-6 389 460
Partie 2 Biens et Services	40 000 000	33 610 540	-6 389 460
<i>Article 3 Autres charges externes</i>	40 000 000	33 610 540	-6 389 460
S/Cha 12 Projet de territoire	20 000 000	19 934 595	-65 405
Partie 2 Biens et Services	20 000 000	19 934 595	-65 405
<i>Article 3 Autres charges externes</i>	20 000 000	19 934 595	-65 405
Chap 05 DIRECTION DE LA CARTOGRAPHIE ET DE L'INFORMATION GÉOGRAPHIQUE	253 000 000	47 054 832	-205 945 168
S/Cha 05 Restructuration de la DCIG	13 000 000	4 086 138	-8 913 862
Partie 6 Acquisition d'avoirs fixes	13 000 000	4 086 138	-8 913 862
<i>Article 2 Immobilisation corporelles</i>	13 000 000	4 086 138	-8 913 862
S/Cha 06 Géodesie, Nivellement et Cartographie Urbaine	240 000 000	42 968 694	-197 031 306
Partie 6 Acquisition d'avoirs fixes	240 000 000	42 968 694	-197 031 306
<i>Article 3 Immobilisations en cours</i>	240 000 000	42 968 694	-197 031 306
Chap 06 DIRECTION DES ETUDES, DE LA PROGRAMMATION ET DE LA COOPÉRATION	70 000 000	59 797 560	-10 202 440

LOI DE FINANCES RECTIFICATIVE 2014

NOMENCLATURE BUDGETAIRE	LFI	LFR	ECART
S/Cha 03 appui à la depe/mhuat	70 000 000	59 797 560	-10 202 440
Partie 6 Acquisition d'avoirs fixes	70 000 000	59 797 560	-10 202 440
<i>Article 1 Immobilisations en cours</i>	<u>70 000 000</u>	<u>59 797 560</u>	<u>-10 202 440</u>
Chap 10 Direction du Contrôle Urbain	<u>270 000 000</u>	<u>29 443 440</u>	<u>-240 556 560</u>
S/Cha 02 Renforcement des capacités/DCU	270 000 000	29 443 440	-240 556 560
Partie 6 Acquisition d'avoirs fixes	270 000 000	29 443 440	-240 556 560
<i>Article 2 Immobilisation corporelles</i>	<u>270 000 000</u>	<u>29 443 440</u>	<u>-240 556 560</u>
Chap 11 Direction de la Coordination des Délégations Régionales	<u>130 000 000</u>	<u>125 643 124</u>	<u>-4 356 876</u>
S/Cha 02 Renforcement des capacités/DCDR	130 000 000	125 643 124	-4 356 876
Partie 2 Biens et Services	130 000 000	125 643 124	-4 356 876
<i>Article 1 Achats des biens</i>	<u>130 000 000</u>	<u>125 643 124</u>	<u>-4 356 876</u>
Chap 12 Dir du Programme National de Regroupement des Localités et de la Restruct des Quartiers Précaires	<u>1 850 000 000</u>	<u>1 850 000 000</u>	
S/Cha 02 Programme National de Regroupement des Localités	1 000 000 000	1 000 000 000	
Partie 4 Subventions et transferts	1 000 000 000	1 000 000 000	
<i>Article 1 Dons, subventions et transferts</i>	<u>1 000 000 000</u>	<u>1 000 000 000</u>	
S/Cha 03 Restructuration des quartiers précaires	850 000 000	850 000 000	
Partie 4 Subventions et transferts	850 000 000	850 000 000	
<i>Article 1 Dons, subventions et transferts</i>	<u>850 000 000</u>	<u>850 000 000</u>	
Chap 13 Direction des Bâtiments et Equipements Publics	<u>10 392 000 000</u>	<u>10 384 382 951</u>	<u>-7 617 049</u>
S/Cha 07 construction / réhabilitation bâtiments administratifs	10 392 000 000	10 384 382 951	-7 617 049
Partie 6 Acquisition d'avoirs fixes	10 392 000 000	10 384 382 951	-7 617 049
<i>Article 2 Immobilisation corporelles</i>	<u>10 392 000 000</u>	<u>10 384 382 951</u>	<u>-7 617 049</u>
Chap 14 DIRECTION DE L'URBANISME	<u>285 000 000</u>	<u>24 737 715</u>	<u>-260 262 285</u>
S/Cha 09 Mise en Place et Elaboration des Normes Urbanistiques	15 000 000	3 420 000	-11 580 000
Partie 2 Biens et Services	15 000 000	3 420 000	-11 580 000
<i>Article 3 Autres charges externes</i>	<u>15 000 000</u>	<u>3 420 000</u>	<u>-11 580 000</u>
S/Cha 10 Plan de Lotissements des Moughataas	200 000 000	0	-200 000 000
Partie 2 Biens et Services	200 000 000	0	-200 000 000
<i>Article 3 Autres charges externes</i>	<u>200 000 000</u>	<u>0</u>	<u>-200 000 000</u>
S/Cha 12 Rassamblage et Vectorisation des Plans de Villes	70 000 000	21 317 715	-48 682 285
Partie 2 Biens et Services	70 000 000	21 317 715	-48 682 285
<i>Article 3 Autres charges externes</i>	<u>70 000 000</u>	<u>21 317 715</u>	<u>-48 682 285</u>
Chap 16 Direction de l'Evaluation des Performances et de Suivi	<u>25 000 000</u>	<u>24 658 200</u>	<u>-341 800</u>
S/Cha 02 Mise en place de mécanismes de contrôle et de suivi	10 000 000	9 895 200	-104 800
Partie 2 Biens et Services	10 000 000	9 895 200	-104 800
<i>Article 3 Autres charges externes</i>	<u>10 000 000</u>	<u>9 895 200</u>	<u>-104 800</u>
S/Cha 03 outils de suivi de performance	15 000 000	14 763 000	-237 000
Partie 2 Biens et Services	15 000 000	14 763 000	-237 000
<i>Article 3 Autres charges externes</i>	<u>15 000 000</u>	<u>14 763 000</u>	<u>-237 000</u>
Chap 63 PROGRAMME VAINCRE	<u>130 000 000</u>	<u>130 000 000</u>	
S/Cha 02 programme vaincre	130 000 000	130 000 000	
Partie 4 Subventions et transferts	130 000 000	130 000 000	
<i>Article 1 Dons, subventions et transferts</i>	<u>130 000 000</u>	<u>130 000 000</u>	
TITRE : 76			
MINISTÈRE DE L'HYDRAULIQUE ET DE L'ASSAINISSEMENT	<u>3 387 827 625</u>	<u>3 132 449 479</u>	<u>-255 378 146</u>
01 : BUDGET DE FONCTIONNEMENT			
Chap 01 CABINET	<u>313 442 564</u>	<u>281 722 609</u>	<u>-31 719 955</u>

LOI DE FINANCES RECTIFICATIVE 2014

NOMENCLATURE BUDGETAIRE	LFI	LFR	ECART
S/Cha 01 cabinet	284 126 689	253 485 700	-30 640 989
Partie 1 Traitements et salaires	85 476 147	85 476 147	
Article 1 Charges du personnel	85 476 147	85 476 147	
Partie 2 Biens et Services	198 650 542	168 009 553	-30 640 989
Article 1 Achats des biens	18 064 116	8 768 910	-9 295 206
Article 2 Charges externes	6 288 190	3 858 769	-2 429 421
Article 3 Autres charges externes	174 298 236	155 381 874	-18 916 362
S/Cha 71 cellule omvs	1 735 627	1 700 909	-34 718
Partie 2 Biens et Services	1 735 627	1 700 909	-34 718
Article 1 Achats des biens	1 408 929	1 405 790	-3 139
Article 2 Charges externes	295 119	295 119	
Article 3 Autres charges externes	31 579	0	-31 579
S/Cha 72 centre régional d'eau potable et d'assainissement	2 580 248	1 800 000	-780 248
Partie 2 Biens et Services	2 580 248	1 800 000	-780 248
Article 1 Achats des biens	580 248	0	-580 248
Article 3 Autres charges externes	2 000 000	1 800 000	-200 000
S/Cha 73 entretien de bâtiments administratifs	3 000 000	2 736 000	-264 000
Partie 2 Biens et Services	3 000 000	2 736 000	-264 000
Article 2 Charges externes	3 000 000	2 736 000	-264 000
S/Cha 74 directions regionales	22 000 000	22 000 000	
Partie 2 Biens et Services	22 000 000	22 000 000	
Article 1 Achats des biens	7 000 000	7 000 000	
Article 2 Charges externes	15 000 000	15 000 000	
Chap 02 DAAF - DIRECTION DES AFFAIRES ADMINISTRATIVES ET FINANCIERES	10 168 854	7 665 128	-2 503 726
S/Cha 01 daaf - direction des affaires administratives et financieres	10 168 854	7 665 128	-2 503 726
Partie 2 Biens et Services	10 168 854	7 665 128	-2 503 726
Article 1 Achats des biens	6 918 854	5 934 954	-983 900
Article 2 Charges externes	1 250 000	1 133 274	-116 726
Article 3 Autres charges externes	2 000 000	596 900	-1 403 100
Chap 03 DIRECTION DE LA PLANIFICATION, DU SUIVI ET DE LA COOPÉRATION (DPSC)	1 549 188	1 237 479	-311 709
S/Cha 01 direction de la planification, du suivi et de la coopération (dpse)	1 549 188	1 237 479	-311 709
Partie 2 Biens et Services	1 549 188	1 237 479	-311 709
Article 1 Achats des biens	775 686	638 409	-137 277
Article 2 Charges externes	698 091	599 070	-99 021
Article 3 Autres charges externes	75 411	0	-75 411
Chap 09 INSPECTION GÉNÉRALE	5 795 018	3 575 630	-2 219 388
S/Cha 01 inspection générale	5 795 018	3 575 630	-2 219 388
Partie 2 Biens et Services	5 795 018	3 575 630	-2 219 388
Article 1 Achats des biens	395 018	375 630	-19 388
Article 3 Autres charges externes	5 400 000	3 200 000	-2 200 000
Chap 10 DIRECTION DE L'HYDROLOGIE ET DES BARRAGES	2 012 752	2 006 786	-5 966
S/Cha 01 direction de l'hydrologie et des barrages	2 012 752	2 006 786	-5 966
Partie 2 Biens et Services	2 012 752	2 006 786	-5 966
Article 1 Achats des biens	908 320	904 406	-3 914
Article 2 Charges externes	1 104 432	1 102 380	-2 052
Chap 12 DIRECTION DE L'ASSAINISSEMENT	7 098 738	7 047 370	-51 368
S/Cha 01 direction de l'assainissement	7 098 738	7 047 370	-51 368
Partie 1 Traitements et salaires	5 388 898	5 388 898	
Article 1 Charges du personnel	5 388 898	5 388 898	
Partie 2 Biens et Services	1 709 840	1 658 472	-51 368
Article 1 Achats des biens	883 059	870 732	-12 327
Article 2 Charges externes	798 360	787 740	-10 620

mm

LOI DE FINANCES RECTIFICATIVE 2014

NOMENCLATURE BUDGETAIRE	LFI	LFRR	ECART
<i>Article 3 Autres charges externes</i>		28 421	0
Chap 14 DIRECTION DE L'HYDRAULIQUE	32 951 338	32 951 338	-28 421
S/Cha 01 direction de l'hydraulique	32 951 338	32 951 338	
Partie 1 Traitements et salaires	31 120 355	31 120 355	
<i>Article 1 Charges du personnel</i>	31 120 355	31 120 355	
Partie 2 Biens et Services	1 830 983	1 830 983	
<i>Article 1 Achats des biens</i>	908 320	908 320	
<i>Article 2 Charges externes</i>	922 663	922 663	
Chap 63 CNRE - CENTRE NATIONAL DES RESSOURCES EN EAU	65 606 052	65 606 052	
S/Cha 01 cnre - centre national des ressources en eau	65 606 052	65 606 052	
Partie 1 Traitements et salaires	17 872 959	17 872 959	
<i>Article 1 Charges du personnel</i>	17 872 959	17 872 959	
Partie 4 Subventions et transferts	47 733 093	47 733 093	
<i>Article 1 Dons, subventions et transferts</i>	47 733 093	47 733 093	
Chap 65 ONA - OFFICE NATIONAL DE L'ASSAINISSEMENT	55 077 978	55 077 978	
S/Cha 01 ona - office national de l'assainissement	55 077 978	55 077 978	
Partie 1 Traitements et salaires	15 000 000	15 000 000	
<i>Article 1 Charges du personnel</i>	15 000 000	15 000 000	
Partie 4 Subventions et transferts	40 077 978	40 077 978	
<i>Article 1 Dons, subventions et transferts</i>	40 077 978	40 077 978	
Chap 67 ONSER	203 925 143	203 925 143	
S/Cha 01 onser	203 925 143	203 925 143	
Partie 1 Traitements et salaires	102 626 835	102 626 835	
<i>Article 1 Charges du personnel</i>	102 626 835	102 626 835	
Partie 4 Subventions et transferts	101 298 308	101 298 308	
<i>Article 1 Dons, subventions et transferts</i>	101 298 308	101 298 308	
Chap 90 CPM SECETEURS SERVICES DE BASE & INDUST. EXTRACTIVES	40 000 000	40 000 000	
S/Cha 01 cpm seceteurs services de base & indust. extractives	40 000 000	40 000 000	
Partie 4 Subventions et transferts	40 000 000	40 000 000	
<i>Article 1 Dons, subventions et transferts</i>	40 000 000	40 000 000	
02 : BUDGET D'INVESTISSEMENT			
Chap 01 CABINET	72 000 000	72 000 000	
S/Cha 02 Cellule d'appui au projet Adduction d'eau de la zone nord	40 000 000	40 000 000	
Partie 2 Biens et Services	40 000 000	40 000 000	
<i>Article 3 Autres charges externes</i>	40 000 000	40 000 000	
S/Cha 03 Cellule d'appui au projet réseau d'assainissement de la ville de Nouakchott	32 000 000	32 000 000	
Partie 2 Biens et Services	32 000 000	32 000 000	
<i>Article 3 Autres charges externes</i>	32 000 000	32 000 000	
Chap 03 DIRECTION DE LA PLANIFICATION, DU SUIVI ET DE LA COOPÉRATION (DPSC)	155 000 000	131 788 672	-23 211 328
S/Cha 06 fonds d'études/mha	55 000 000	31 788 672	-23 211 328
Partie 2 Biens et Services	55 000 000	31 788 672	-23 211 328
<i>Article 3 Autres charges externes</i>	55 000 000	31 788 672	-23 211 328
S/Cha 07 projet aepa en milieu rural dans la zone méridionale	100 000 000	100 000 000	
Partie 6 Acquisition d'avoirs fixes	100 000 000	100 000 000	
<i>Article 2 Immobilisation corporelles</i>	100 000 000	100 000 000	
Chap 10 DIRECTION DE L'HYDROLOGIE ET DES BARRAGES	360 000 000	360 000 000	
S/Cha 09 projet aftout echargui	360 000 000	360 000 000	
Partie 6 Acquisition d'avoirs fixes	360 000 000	360 000 000	

LOI DE FINANCES RECTIFICATIVE 2014

NOMENCLATURE BUDGETAIRE	LFI	LFRR	ECART
<i>Article 2 Immobilisation corporelles</i>	<u>360 000 000</u>	<u>360 000 000</u>	
Chap 12 DIRECTION DE L'ASSAINISSEMENT	<u>20 000 000</u>	<u>0</u>	<u>-20 000 000</u>
S/Cha 10 Etude complémentaire du schéma directeur de la ville de Nouakchott	<u>20 000 000</u>	<u>0</u>	<u>-20 000 000</u>
Partie 6 Acquisition d'avoirs fixes	<u>20 000 000</u>	<u>0</u>	<u>-20 000 000</u>
<i>Article 2 Immobilisation corporelles</i>	<u>20 000 000</u>	<u>0</u>	<u>-20 000 000</u>
Chap 14 DIRECTION DE L'HYDRAULIQUE	<u>140 000 000</u>	<u>135 143 280</u>	<u>-4 856 720</u>
S/Cha 02 programme régional solaire ii	<u>20 000 000</u>	<u>18 996 000</u>	<u>-1 004 000</u>
Partie 6 Acquisition d'avoirs fixes	<u>20 000 000</u>	<u>18 996 000</u>	<u>-1 004 000</u>
<i>Article 2 Immobilisation corporelles</i>	<u>20 000 000</u>	<u>18 996 000</u>	<u>-1 004 000</u>
S/Cha 03 programme de création et équipement de points d'eau	<u>50 000 000</u>	<u>46 147 280</u>	<u>-3 852 720</u>
Partie 6 Acquisition d'avoirs fixes	<u>50 000 000</u>	<u>46 147 280</u>	<u>-3 852 720</u>
<i>Article 2 Immobilisation corporelles</i>	<u>50 000 000</u>	<u>46 147 280</u>	<u>-3 852 720</u>
S/Cha 09 Projet atteinte des OMD en Assainissement	<u>20 000 000</u>	<u>20 000 000</u>	
Partie 6 Acquisition d'avoirs fixes	<u>20 000 000</u>	<u>20 000 000</u>	
<i>Article 2 Immobilisation corporelles</i>	<u>20 000 000</u>	<u>20 000 000</u>	
S/Cha 10 Programme National Intégré des Services d'Eau Rurale (PNISER)	<u>50 000 000</u>	<u>50 000 000</u>	
Partie 6 Acquisition d'avoirs fixes	<u>50 000 000</u>	<u>50 000 000</u>	
<i>Article 2 Immobilisation corporelles</i>	<u>50 000 000</u>	<u>50 000 000</u>	
Chap 60 SNDE	<u>1 468 000 000</u>	<u>1 468 000 000</u>	
S/Cha 06 réseaux de distribution eau nktt	<u>868 000 000</u>	<u>868 000 000</u>	
Partie 6 Acquisition d'avoirs fixes	<u>868 000 000</u>	<u>868 000 000</u>	
<i>Article 2 Immobilisation corporelles</i>	<u>868 000 000</u>	<u>868 000 000</u>	
S/Cha 07 renforcement aep centres intérieurs	<u>250 000 000</u>	<u>250 000 000</u>	
Partie 6 Acquisition d'avoirs fixes	<u>250 000 000</u>	<u>250 000 000</u>	
<i>Article 2 Immobilisation corporelles</i>	<u>250 000 000</u>	<u>250 000 000</u>	
S/Cha 08 Alimentation des Villes et Villages de l'Est Mauritanien en Eau Potable à partir du Dhar	<u>350 000 000</u>	<u>350 000 000</u>	
Partie 6 Acquisition d'avoirs fixes	<u>350 000 000</u>	<u>350 000 000</u>	
<i>Article 2 Immobilisation corporelles</i>	<u>350 000 000</u>	<u>350 000 000</u>	
Chap 61 SOCIETE NATIONALE DES FORAGES ET PUIITS	<u>200 000 000</u>	<u>200 000 000</u>	
S/Cha 02 Contrat programme SNFP	<u>200 000 000</u>	<u>200 000 000</u>	
Partie 6 Acquisition d'avoirs fixes	<u>200 000 000</u>	<u>200 000 000</u>	
<i>Article 2 Immobilisation corporelles</i>	<u>200 000 000</u>	<u>200 000 000</u>	
Chap 63 CNRE - CENTRE NATIONAL DES RESSOURCES EN EAU	<u>20 000 000</u>	<u>20 000 000</u>	
S/Cha 02 etudes hydrogéologiques	<u>20 000 000</u>	<u>20 000 000</u>	
Partie 2 Biens et Services	<u>20 000 000</u>	<u>20 000 000</u>	
<i>Article 3 Autres charges externes</i>	<u>20 000 000</u>	<u>20 000 000</u>	
Chap 65 ONA - OFFICE NATIONAL DE L'ASSAINISSEMENT	<u>145 200 000</u>	<u>15 455 782</u>	<u>-129 744 218</u>
S/Cha 08 Construction d'un site provisoire de dépotage des eaux usées de NKTT	<u>50 600 000</u>	<u>0</u>	<u>-50 600 000</u>
Partie 2 Biens et Services	<u>50 600 000</u>	<u>0</u>	<u>-50 600 000</u>
<i>Article 2 Charges externes</i>	<u>50 600 000</u>	<u>0</u>	<u>-50 600 000</u>
S/Cha 09 Création d'un bassin de rétention pilote pour les eaux usées des quartiers Socogim et Ksar	<u>39 600 000</u>	<u>0</u>	<u>-39 600 000</u>
Partie 2 Biens et Services	<u>39 600 000</u>	<u>0</u>	<u>-39 600 000</u>
<i>Article 2 Charges externes</i>	<u>39 600 000</u>	<u>0</u>	<u>-39 600 000</u>
S/Cha 10 Réhabilitation du réseau existant d'assainissement de la ville de NKTT	<u>55 000 000</u>	<u>15 455 782</u>	<u>-39 544 218</u>
Partie 2 Biens et Services	<u>55 000 000</u>	<u>15 455 782</u>	<u>-39 544 218</u>
<i>Article 2 Charges externes</i>	<u>55 000 000</u>	<u>15 455 782</u>	<u>-39 544 218</u>

mm

LOI DE FINANCES RECTIFICATIVE 2014

NOMENCLATURE BUDGETAIRE	LFI	LFR	ECART
Chap 67 ONSER	70 000 000	29 246 232	-40 753 768
S/Cha 03 Remise en état des pompes manuelles	10 000 000	9 849 600	-150 400
Partie 6 Acquisition d'avoirs fixes	10 000 000	9 849 600	-150 400
<i>Article 3 Immobilisations en cours</i>	<i>10 000 000</i>	<i>9 849 600</i>	<i>-150 400</i>
S/Cha 04 Renouvellement des Stations de Pompage	60 000 000	19 396 632	-40 603 368
Partie 6 Acquisition d'avoirs fixes	60 000 000	19 396 632	-40 603 368
<i>Article 2 Immobilisation corporelles</i>	<i>60 000 000</i>	<i>19 396 632</i>	<i>-40 603 368</i>
TITRE : 77			
MINISTÈRE DES AFFAIRES SOCIALES DE L'ENFANCE ET DE LA FAMILLE	2 563 648 809	2 395 403 890	-168 244 919
01 : BUDGET DE FONCTIONNEMENT			
Chap 01 CABINET	1 717 722 137	1 591 936 613	-125 785 524
S/Cha 01 cabinet	681 372 137	665 061 990	-16 310 147
Partie 1 Traitements et salaires	490 703 337	490 703 337	
<i>Article 1 Charges du personnel</i>	<i>490 703 337</i>	<i>490 703 337</i>	
Partie 2 Biens et Services	129 668 800	113 358 653	-16 310 147
<i>Article 1 Achats des biens</i>	<i>18 245 000</i>	<i>17 583 459</i>	<i>-661 541</i>
<i>Article 2 Charges externes</i>	<i>12 000 000</i>	<i>910 804</i>	<i>-11 089 196</i>
<i>Article 3 Autres charges externes</i>	<i>99 423 800</i>	<i>94 864 390</i>	<i>-4 559 410</i>
Partie 4 Subventions et transferts	61 000 000	61 000 000	
<i>Article 1 Dons, subventions et transferts</i>	<i>61 000 000</i>	<i>61 000 000</i>	
S/Cha 09 évacuation indigents à l'étranger	500 000 000	487 194 327	-12 805 673
Partie 2 Biens et Services	150 000 000	145 942 841	-4 057 159
<i>Article 2 Charges externes</i>	<i>150 000 000</i>	<i>145 942 841</i>	<i>-4 057 159</i>
Partie 4 Subventions et transferts	350 000 000	341 251 486	-8 748 514
<i>Article 1 Dons, subventions et transferts</i>	<i>350 000 000</i>	<i>341 251 486</i>	<i>-8 748 514</i>
S/Cha 10 hémodialyse	500 000 000	403 508 000	-96 492 000
Partie 2 Biens et Services	500 000 000	403 508 000	-96 492 000
<i>Article 3 Autres charges externes</i>	<i>500 000 000</i>	<i>403 508 000</i>	<i>-96 492 000</i>
S/Cha 72 cellule iec	2 350 000	2 174 940	-175 060
Partie 2 Biens et Services	2 350 000	2 174 940	-175 060
<i>Article 1 Achats des biens</i>	<i>1 500 000</i>	<i>1 456 170</i>	<i>-43 830</i>
<i>Article 2 Charges externes</i>	<i>500 000</i>	<i>368 770</i>	<i>-131 230</i>
<i>Article 3 Autres charges externes</i>	<i>350 000</i>	<i>350 000</i>	
S/Cha 73 entretien de bâtiments administratifs	4 000 000	3 997 356	-2 644
Partie 2 Biens et Services	4 000 000	3 997 356	-2 644
<i>Article 2 Charges externes</i>	<i>4 000 000</i>	<i>3 997 356</i>	<i>-2 644</i>
S/Cha 74 Programme national de nutrition	30 000 000	30 000 000	
Partie 2 Biens et Services	30 000 000	30 000 000	
<i>Article 2 Charges externes</i>	<i>30 000 000</i>	<i>30 000 000</i>	
Chap 02 DIRECTION DE LA PLANIFICATION ET DE LA COOPÉRATION	4 000 000	1 880 549	-2 119 451
S/Cha 01 direction de la planification et de la coopération	4 000 000	1 880 549	-2 119 451
Partie 2 Biens et Services	4 000 000	1 880 549	-2 119 451
<i>Article 1 Achats des biens</i>	<i>1 700 000</i>	<i>1 080 549</i>	<i>-619 451</i>
<i>Article 2 Charges externes</i>	<i>1 300 000</i>	<i>600 000</i>	<i>-700 000</i>
<i>Article 3 Autres charges externes</i>	<i>1 000 000</i>	<i>200 000</i>	<i>-800 000</i>
Chap 03 DIRECTION ADMINISTRATIVE ET FINANCIÈRE	3 650 000	2 325 008	-1 324 992
S/Cha 01 direction administrative et financière	3 650 000	2 325 008	-1 324 992
Partie 2 Biens et Services	3 650 000	2 325 008	-1 324 992
<i>Article 1 Achats des biens</i>	<i>2 250 000</i>	<i>1 646 388</i>	<i>-603 612</i>
<i>Article 2 Charges externes</i>	<i>1 100 000</i>	<i>678 620</i>	<i>-421 380</i>
<i>Article 3 Autres charges externes</i>	<i>300 000</i>	<i>0</i>	<i>-300 000</i>

LOI DE FINANCES RECTIFICATIVE 2014

NOMENCLATURE BUDGETAIRE	LFI	LFR	ECART
Chap 04 INSPECTION GÉNÉRALE	8 300 000	6 440 472	-1 859 528
S/Cha 01 inspection générale	8 300 000	6 440 472	-1 859 528
Partie 2 Biens et Services	8 300 000	6 440 472	-1 859 528
Article 1 Achats des biens	900 000	290 472	-609 528
Article 2 Charges externes	1 200 000	150 000	-1 050 000
Article 3 Autres charges externes	6 200 000	6 000 000	-200 000
Chap 05 DIRECTION DE LA PROMOTION DE LA FEMME ET DU GENRE	4 000 000	2 828 527	-1 171 473
S/Cha 01 direction de la promotion de la femme et du genre	4 000 000	2 828 527	-1 171 473
Partie 2 Biens et Services	4 000 000	2 828 527	-1 171 473
Article 1 Achats des biens	1 500 000	1 482 787	-17 213
Article 2 Charges externes	1 800 000	863 740	-934 260
Article 3 Autres charges externes	700 000	480 000	-220 000
Chap 06 DIRECTION DE LA FAMILLE	4 000 000	3 233 574	-766 426
S/Cha 01 direction de la famille	4 000 000	3 233 574	-766 426
Partie 2 Biens et Services	4 000 000	3 233 574	-766 426
Article 1 Achats des biens	2 500 000	2 354 765	-145 235
Article 2 Charges externes	1 500 000	878 809	-621 191
Chap 07 DIRECTION DE L'ENFANCE	4 000 000	3 054 799	-945 201
S/Cha 01 direction de l'enfance	4 000 000	3 054 799	-945 201
Partie 2 Biens et Services	4 000 000	3 054 799	-945 201
Article 1 Achats des biens	2 000 000	1 889 343	-110 657
Article 2 Charges externes	1 000 000	766 000	-234 000
Article 3 Autres charges externes	1 000 000	399 456	-600 544
Chap 08 COORDINATIONS RÉGIONALES	58 076 672	57 593 421	-483 251
S/Cha 01 coordinations régionales	51 513 646	51 030 395	-483 251
Partie 2 Biens et Services	51 513 646	51 030 395	-483 251
Article 1 Achats des biens	7 663 617	7 503 616	-160 001
Article 2 Charges externes	4 912 071	4 788 820	-123 251
Article 3 Autres charges externes	38 937 958	38 737 959	-199 999
S/Cha 71 coordination régionale ndb	6 563 026	6 563 026	
Partie 2 Biens et Services	6 563 026	6 563 026	
Article 1 Achats des biens	431 554	431 554	
Article 2 Charges externes	2 347 364	2 347 364	
Article 3 Autres charges externes	3 784 108	3 784 108	
Chap 09 DIRECTION DE L'ACTION SOCIALE ET DE LA SOLIDARITÉ NATIONALE	104 000 000	103 049 410	-950 590
S/Cha 01 direction de l'action sociale et de la solidarité nationale	4 000 000	3 049 410	-950 590
Partie 2 Biens et Services	4 000 000	3 049 410	-950 590
Article 1 Achats des biens	1 400 000	1 154 000	-246 000
Article 2 Charges externes	2 600 000	1 895 410	-704 590
S/Cha 72 assistance sociale	100 000 000	100 000 000	
Partie 4 Subventions et transferts	100 000 000	100 000 000	
Article 1 Dons, subventions et transferts	100 000 000	100 000 000	
Chap 10 DIRECTION DES PERSONNES HANDICAPÉES	93 700 000	92 681 070	-1 018 930
S/Cha 01 direction des personnes handicapées	3 700 000	2 681 070	-1 018 930
Partie 2 Biens et Services	3 700 000	2 681 070	-1 018 930
Article 1 Achats des biens	1 600 000	1 594 264	-5 736
Article 2 Charges externes	1 500 000	813 206	-686 794
Article 3 Autres charges externes	600 000	273 600	-326 400
S/Cha 71 école des sourds et muets	20 000 000	20 000 000	
Partie 4 Subventions et transferts	20 000 000	20 000 000	
Article 1 Dons, subventions et transferts	20 000 000	20 000 000	
S/Cha 74 fédération des handicapés	70 000 000	70 000 000	
Partie 4 Subventions et transferts	70 000 000	70 000 000	

LOI DE FINANCES RECTIFICATIVE 2014

NOMENCLATURE BUDGETAIRE		LF1	LF2	ECART
<i>Article 1 Dons, subventions et transferts</i>		<u>70 000 000</u>	<u>70 000 000</u>	
Chap 41	CFPF - CENTRE DE FORMATION POUR LA PROMOTION FEMININE	<u>98 000 000</u>	<u>98 000 000</u>	
S/Cha 01	cfpf - centre de formation pour la promotion feminine	<u>98 000 000</u>	<u>98 000 000</u>	
Partie 1	Traitements et salaires	<u>48 000 000</u>	<u>48 000 000</u>	
<i>Article 1 Charges du personnel</i>		<u>48 000 000</u>	<u>48 000 000</u>	
Partie 4	Subventions et transferts	<u>50 000 000</u>	<u>50 000 000</u>	
<i>Article 1 Dons, subventions et transferts</i>		<u>50 000 000</u>	<u>50 000 000</u>	
Chap 43	CFPE - CENTRE DE FORMATION POUR LA PETITE ENFANCE	<u>94 200 000</u>	<u>94 200 000</u>	
S/Cha 01	cfpe - centre de formation pour la petite enfance	<u>94 200 000</u>	<u>94 200 000</u>	
Partie 1	Traitements et salaires	<u>49 200 000</u>	<u>49 200 000</u>	
<i>Article 1 Charges du personnel</i>		<u>49 200 000</u>	<u>49 200 000</u>	
Partie 4	Subventions et transferts	<u>45 000 000</u>	<u>45 000 000</u>	
<i>Article 1 Dons, subventions et transferts</i>		<u>45 000 000</u>	<u>45 000 000</u>	
Chap 44	CENTRE DE PROTECTION ET D'INTEGRATION SOCIALE POUR LES ENFANTS EN SITUATION DIFFICILE	<u>70 000 000</u>	<u>70 000 000</u>	
S/Cha 01	Centre de protection et d'integration sociale pour les enfants en situation difficile	<u>70 000 000</u>	<u>70 000 000</u>	
Partie 1	Traitements et salaires	<u>25 000 000</u>	<u>25 000 000</u>	
<i>Article 1 Charges du personnel</i>		<u>25 000 000</u>	<u>25 000 000</u>	
Partie 4	Subventions et transferts	<u>45 000 000</u>	<u>45 000 000</u>	
<i>Article 1 Dons, subventions et transferts</i>		<u>45 000 000</u>	<u>45 000 000</u>	
02 :	BUDGET D'INVESTISSEMENT			
Chap 01	CABINET	<u>80 000 000</u>	<u>78 227 612</u>	<u>-1 772 388</u>
S/Cha 02	renforcement des capacités institutionnelles masef	<u>20 000 000</u>	<u>18 227 612</u>	<u>-1 772 388</u>
Partie 6	Acquisition d'avoirs fixes	<u>20 000 000</u>	<u>18 227 612</u>	<u>-1 772 388</u>
<i>Article 2 Immobilisation corporelles</i>		<u>20 000 000</u>	<u>18 227 612</u>	<u>-1 772 388</u>
S/Cha 03	renforcement des capacités de la cellule iec /masef	<u>10 000 000</u>	<u>10 000 000</u>	
Partie 2	Biens et Services	<u>10 000 000</u>	<u>10 000 000</u>	
<i>Article 3 Autres charges externes</i>		<u>10 000 000</u>	<u>10 000 000</u>	
S/Cha 04	pasn/volet nutrition	<u>35 000 000</u>	<u>35 000 000</u>	
Partie 6	Acquisition d'avoirs fixes	<u>35 000 000</u>	<u>35 000 000</u>	
<i>Article 2 Immobilisation corporelles</i>		<u>35 000 000</u>	<u>35 000 000</u>	
S/Cha 08	genre/droits de la famille, femmes et enfants	<u>15 000 000</u>	<u>15 000 000</u>	
Partie 6	Acquisition d'avoirs fixes	<u>15 000 000</u>	<u>15 000 000</u>	
<i>Article 2 Immobilisation corporelles</i>		<u>15 000 000</u>	<u>15 000 000</u>	
Chap 02	DIRECTION DE LA PLANIFICATION ET DE LA COOPERATION	<u>5 000 000</u>	<u>4 835 848</u>	<u>-164 152</u>
S/Cha 04	appui aux études, suivi et évaluation	<u>5 000 000</u>	<u>4 835 848</u>	<u>-164 152</u>
Partie 6	Acquisition d'avoirs fixes	<u>5 000 000</u>	<u>4 835 848</u>	<u>-164 152</u>
<i>Article 2 Immobilisation corporelles</i>		<u>5 000 000</u>	<u>4 835 848</u>	<u>-164 152</u>
Chap 05	DIRECTION DE LA PROMOTION DE LA FEMME ET DU GENRE	<u>60 000 000</u>	<u>57 654 547</u>	<u>-2 345 453</u>
S/Cha 03	appui aux activités génératrices de revenus	<u>50 000 000</u>	<u>50 000 000</u>	
Partie 6	Acquisition d'avoirs fixes	<u>50 000 000</u>	<u>50 000 000</u>	
<i>Article 2 Immobilisation corporelles</i>		<u>50 000 000</u>	<u>50 000 000</u>	
S/Cha 06	appui à la direction de la promotion féminine et du genre	<u>5 000 000</u>	<u>2 654 547</u>	<u>-2 345 453</u>
Partie 6	Acquisition d'avoirs fixes	<u>5 000 000</u>	<u>2 654 547</u>	<u>-2 345 453</u>
<i>Article 2 Immobilisation corporelles</i>		<u>5 000 000</u>	<u>2 654 547</u>	<u>-2 345 453</u>
S/Cha 07	Projet conjoint participation politique des femmes	<u>5 000 000</u>	<u>5 000 000</u>	
Partie 6	Acquisition d'avoirs fixes	<u>5 000 000</u>	<u>5 000 000</u>	
<i>Article 2 Immobilisation corporelles</i>		<u>5 000 000</u>	<u>5 000 000</u>	

LOI DE FINANCES RECTIFICATIVE 2014

NOMENCLATURE BUDGETAIRE	LFI	LFR	ECART
Chap 06 DIRECTION DE LA FAMILLE	<u>5 000 000</u>	<u>4 973 250</u>	-26 750
S/Cha 02 appui à la mise en œuvre de la politique de la famille	<u>5 000 000</u>	<u>4 973 250</u>	-26 750
Partie 6 Acquisition d'avoirs fixes	<u>5 000 000</u>	<u>4 973 250</u>	-26 750
<i>Article 2 Immobilisation corporelles</i>	<u>5 000 000</u>	<u>4 973 250</u>	-26 750
Chap 07 DIRECTION DE L'ENFANCE	<u>5 000 000</u>	<u>4 883 110</u>	-116 890
S/Cha 03 Organisation d'une session du Parlement des enfants et d'une formation sur les droits des enfants	<u>5 000 000</u>	<u>4 883 110</u>	-116 890
Partie 6 Acquisition d'avoirs fixes	<u>5 000 000</u>	<u>4 883 110</u>	-116 890
<i>Article 2 Immobilisation corporelles</i>	<u>5 000 000</u>	<u>4 883 110</u>	-116 890
Chap 09 DIRECTION DE L'ACTION SOCIALE ET DE LA SOLIDARITÉ NATIONALE	<u>20 000 000</u>	<u>20 000 000</u>	
S/Cha 03 assistance sociale	<u>20 000 000</u>	<u>20 000 000</u>	
Partie 6 Acquisition d'avoirs fixes	<u>20 000 000</u>	<u>20 000 000</u>	
<i>Article 3 Immobilisations en cours</i>	<u>20 000 000</u>	<u>20 000 000</u>	
Chap 10 DIRECTION DES PERSONNES HANDICAPÉES	<u>55 000 000</u>	<u>27 606 080</u>	-27 393 920
S/Cha 02 acquisition d'équipements pour les handicapés	<u>30 000 000</u>	<u>2 627 700</u>	-27 372 300
Partie 6 Acquisition d'avoirs fixes	<u>30 000 000</u>	<u>2 627 700</u>	-27 372 300
<i>Article 2 Immobilisation corporelles</i>	<u>30 000 000</u>	<u>2 627 700</u>	-27 372 300
S/Cha 03 équipement écoles des sourds muets et aveugles	<u>20 000 000</u>	<u>20 000 000</u>	
Partie 6 Acquisition d'avoirs fixes	<u>20 000 000</u>	<u>20 000 000</u>	
<i>Article 2 Immobilisation corporelles</i>	<u>20 000 000</u>	<u>20 000 000</u>	
S/Cha 04 Appui à la Direction des Personnes Handicapées	<u>5 000 000</u>	<u>4 978 380</u>	-21 620
Partie 6 Acquisition d'avoirs fixes	<u>5 000 000</u>	<u>4 978 380</u>	-21 620
<i>Article 2 Immobilisation corporelles</i>	<u>5 000 000</u>	<u>4 978 380</u>	-21 620
Chap 41 CFPF - CENTRE DE FORMATION POUR LA PROMOTION FEMININE	<u>35 000 000</u>	<u>35 000 000</u>	
S/Cha 02 Renforcement des capacités des Centres de formation et de promotion féminine	<u>35 000 000</u>	<u>35 000 000</u>	
Partie 6 Acquisition d'avoirs fixes	<u>35 000 000</u>	<u>35 000 000</u>	
<i>Article 2 Immobilisation corporelles</i>	<u>35 000 000</u>	<u>35 000 000</u>	
Chap 44 CENTRE DE PROTECTION ET D'INTEGRATION SOCIALE POUR LES ENFANTS EN SITUATION DIFFICILE	<u>35 000 000</u>	<u>35 000 000</u>	
S/Cha 02 Appui aux Centre protect° intégrat° sociale des enfants (cpise)	<u>35 000 000</u>	<u>35 000 000</u>	
Partie 6 Acquisition d'avoirs fixes	<u>35 000 000</u>	<u>35 000 000</u>	
<i>Article 2 Immobilisation corporelles</i>	<u>35 000 000</u>	<u>35 000 000</u>	
TITRE : 78			
MINISTÈRE DE L'ENVIRONNEMENT ET DU DÉVELOPPEMENT DURABLE	2 169 028 526	2 072 949 287	-96 079 239
01 : BUDGET DE FONCTIONNEMENT			
Chap 01 CABINET	<u>319 971 513</u>	<u>317 397 882</u>	-2 573 631
S/Cha 01 cabinet	<u>287 215 300</u>	<u>285 646 333</u>	-1 568 967
Partie 1 Traitements et salaires	<u>263 606 490</u>	<u>263 606 490</u>	
<i>Article 1 Charges du personnel</i>	<u>263 606 490</u>	<u>263 606 490</u>	
Partie 2 Biens et Services	<u>23 608 810</u>	<u>22 039 843</u>	-1 568 967
<i>Article 1 Achats des biens</i>	<u>11 197 602</u>	<u>11 193 633</u>	-3 969
<i>Article 2 Charges externes</i>	<u>12 411 208</u>	<u>10 846 210</u>	-1 564 998
S/Cha 71 site des loisirs et des espaces vert (SIDVEN)	<u>28 000 000</u>	<u>28 000 000</u>	
Partie 2 Biens et Services	<u>19 000 000</u>	<u>19 000 000</u>	
<i>Article 2 Charges externes</i>	<u>19 000 000</u>	<u>19 000 000</u>	
Partie 4 Subventions et transferts	<u>9 000 000</u>	<u>9 000 000</u>	
<i>Article 1 Dons, subventions et transferts</i>	<u>9 000 000</u>	<u>9 000 000</u>	
S/Cha 72 centre semencier boutilimitt/mederdra	<u>1 000 000</u>	<u>0</u>	-1 000 000

MM

LOI DE FINANCES RECTIFICATIVE 2014

NOMENCLATURE BUDGETAIRE	LFI	LFR	ECART
Partie 4 Subventions et transferts	1 000 000	0	-1 000 000
<i>Article 1</i> Dons, subventions et transferts	1 000 000	0	-1 000 000
S/Cha 73 entretien de bâtiments administratifs	3 756 213	3 751 549	-4 664
Partie 2 Biens et Services	3 756 213	3 751 549	-4 664
<i>Article 2</i> Charges externes	3 756 213	3 751 549	-4 664
Chap 02 DIRECTION DES AFFAIRES ADMINISTRATIVES ET FINANCIÈRE	183 527 314	181 145 591	-2 381 723
S/Cha 01 direction des affaires administratives et financières	183 527 314	181 145 591	-2 381 723
Partie 2 Biens et Services	183 527 314	181 145 591	-2 381 723
<i>Article 1</i> Achats des biens	1 053 802	1 009 922	-43 880
<i>Article 2</i> Charges externes	2 100 000	2 096 092	-3 908
<i>Article 3</i> Autres charges externes	180 373 512	178 039 577	-2 333 935
Chap 09 INSPECTION GÉNÉRALE	6 770 128	6 768 880	-1 248
S/Cha 01 inspection générale	6 770 128	6 768 880	-1 248
Partie 2 Biens et Services	6 770 128	6 768 880	-1 248
<i>Article 1</i> Achats des biens	220 128	218 880	-1 248
<i>Article 2</i> Charges externes	550 000	550 000	
<i>Article 3</i> Autres charges externes	6 000 000	6 000 000	
Chap 12 DIRECTION DES AIRES PROTÉGÉES ET DU LITORAL (DAPL)	4 357 484	4 171 930	-185 554
S/Cha 01 direction des aires protégées et du littoral (dapl)	4 357 484	4 171 930	-185 554
Partie 2 Biens et Services	4 357 484	4 171 930	-185 554
<i>Article 1</i> Achats des biens	320 510	320 510	
<i>Article 2</i> Charges externes	358 032	348 200	-9 832
<i>Article 3</i> Autres charges externes	3 678 942	3 503 220	-175 722
Chap 13 DIRECTION DE LA COORDINATION INTERSECTORIELLE ET DE LA COOPÉRATION (DPCIC)	2 433 612	2 273 449	-160 163
S/Cha 01 direction de la coordination intersectorielle et de la coopération (dpcic)	2 433 612	2 273 449	-160 163
Partie 2 Biens et Services	2 433 612	2 273 449	-160 163
<i>Article 1</i> Achats des biens	480 448	480 448	
<i>Article 2</i> Charges externes	591 540	587 280	-4 260
<i>Article 3</i> Autres charges externes	1 361 624	1 205 721	-155 903
Chap 14 DIRECTION DE LA PRÉVENTION ET DE LA LUTTE CONTRE LA POLLUTION (DPLP)	1 979 185	1 831 640	-147 545
S/Cha 01 direction de la prévention et de la lutte contre la pollution (dplp)	1 979 185	1 831 640	-147 545
Partie 2 Biens et Services	1 979 185	1 831 640	-147 545
<i>Article 1</i> Achats des biens	710 510	710 510	
<i>Article 2</i> Charges externes	625 000	660 000	-35 000
<i>Article 3</i> Autres charges externes	593 675	461 130	-132 545
Chap 15 DIRECTION DU CONTRÔLE ENVIRONNEMENTAL (DCE)	4 246 353	4 211 660	-34 693
S/Cha 01 direction du contrôle environnemental (dce)	4 246 353	4 211 660	-34 693
Partie 2 Biens et Services	4 246 353	4 211 660	-34 693
<i>Article 1</i> Achats des biens	416 567	413 499	-3 068
<i>Article 2</i> Charges externes	406 568	393 800	-12 768
<i>Article 3</i> Autres charges externes	3 423 218	3 404 361	-18 857
Chap 20 DIRECTION DE LA PROTECTION DE LA NATURE (DPN)	302 531 111	215 890 019	-86 641 092
S/Cha 01 direction de la protection de la nature (dpn)	1 731 111	1 709 250	-21 861
Partie 2 Biens et Services	1 731 111	1 709 250	-21 861
<i>Article 1</i> Achats des biens	742 920	742 920	
<i>Article 2</i> Charges externes	609 249	607 230	-2 019
<i>Article 3</i> Autres charges externes	378 942	359 100	-19 842
S/Cha 71 protection du couvert végétal	300 000 000	214 180 769	-85 819 231
Partie 2 Biens et Services	300 000 000	214 180 769	-85 819 231

LOI DE FINANCES RECTIFICATIVE 2014

NOMENCLATURE BUDGETAIRE	LFI	LFR	ECART
	300 000 000	214 180 769	-85 819 231
<i>Article 3 Autres charges externes</i>	800 000	0	-800 000
S/Cha 72 Ensemencement Aereien	800 000	0	-800 000
Partie 2 Biens et Services	800 000	0	-800 000
<i>Article 3 Autres charges externes</i>	3 500 000	2 581 074	-918 926
Chap 23 BRIGADE MOBILE (BM)	3 500 000	2 581 074	-918 926
S/Cha 01 brigade mobile (bm)	3 500 000	2 581 074	-918 926
Partie 2 Biens et Services	2 304 618	2 299 380	-5 238
<i>Article 1 Achats des biens</i>	1 019 593	173 508	-846 085
<i>Article 2 Charges externes</i>	175 789	108 186	-67 603
<i>Article 3 Autres charges externes</i>	15 000 000	14 998 504	-1 496
Chap 24 SERVICES RÉGIONAUX	13 202 340	13 200 844	-1 496
S/Cha 71 services régionaux (sans ndb)	13 202 340	13 200 844	-1 496
Partie 2 Biens et Services	7 000 615	6 999 119	-1 496
<i>Article 1 Achats des biens</i>	3 393 318	3 393 318	
<i>Article 2 Charges externes</i>	2 808 407	2 808 407	
<i>Article 3 Autres charges externes</i>	1 797 660	1 797 660	
S/Cha 72 service régional ndb	1 797 660	1 797 660	
Partie 2 Biens et Services	1 447 660	1 447 660	
<i>Article 1 Achats des biens</i>	350 000	350 000	
<i>Article 2 Charges externes</i>	230 268 420	230 268 420	
Chap 41 PNBA - PARC NATIONAL DU BANC D'ARGUIN	230 268 420	230 268 420	
S/Cha 01 pnba - parc national du banc d'arguin	129 217 680	129 217 680	
Partie 1 Traitements et salaires	129 217 680	129 217 680	
<i>Article 1 Charges du personnel</i>	101 050 740	101 050 740	
Partie 4 Subventions et transferts	101 050 740	101 050 740	
<i>Article 1 Dons, subventions et transferts</i>	45 943 406	45 943 406	
Chap 42 PND - PARC NATIONAL DU DIAWLING	45 943 406	45 943 406	
S/Cha 01 pnd - parc national du diawling	24 562 127	24 562 127	
Partie 1 Traitements et salaires	24 562 127	24 562 127	
<i>Article 1 Charges du personnel</i>	21 381 279	21 381 279	
Partie 4 Subventions et transferts	21 381 279	21 381 279	
<i>Article 1 Dons, subventions et transferts</i>			
02 : BUDGET D'INVESTISSEMENT	110 000 000	109 955 677	-44 323
Chap 01 CABINET	100 000 000	100 000 000	
S/Cha 04 Reboisement des axes routiers	100 000 000	100 000 000	
Partie 6 Acquisition d'avoirs fixes	100 000 000	100 000 000	
<i>Article 2 Immobilisation corporelles</i>	10 000 000	9 955 677	-44 323
S/Cha 09 renforcement des capacités/MEDD	10 000 000	9 955 677	-44 323
Partie 6 Acquisition d'avoirs fixes	10 000 000	9 955 677	-44 323
<i>Article 2 Immobilisation corporelles</i>	33 500 000	31 887 376	-1 612 624
Chap 12 DIRECTION DES AIRES PROTÉGÉES ET DU LITORAL (DAPL)	7 500 000	5 999 999	-1 500 001
S/Cha 04 Projet réintégration des gazelles	7 500 000	5 999 999	-1 500 001
Partie 6 Acquisition d'avoirs fixes	7 500 000	5 999 999	-1 500 001
<i>Article 2 Immobilisation corporelles</i>	26 000 000	25 887 377	-112 623
S/Cha 05 Projet d'Adaptation au Changement Climatique et de Protection de la Ville de Nouakchott (ACCSPVN)		-60 457	-60 457
Partie 2 Biens et Services		-60 457	-60 457
<i>Article 3 Autres charges externes</i>	26 000 000	25 947 834	-52 166
Partie 6 Acquisition d'avoirs fixes	26 000 000	25 947 834	-52 166
<i>Article 2 Immobilisation corporelles</i>	40 000 000	38 714 094	-1 285 906
Chap 13 DIRECTION DE LA COORDINATION INTERSECTORIELLE ET DE LA COOPÉRATION (DPCIC)			

LOI DE FINANCES RECTIFICATIVE 2014

NOMENCLATURE BUDGETAIRE		LFI	LFR	ECART
S/Cha 02	projet d'appui au programme des énergies domestiques	10 000 000	9 879 329	-120 671
Partie 6	Acquisition d'avoires fixes	10 000 000	9 879 329	-120 671
<i>Article 2</i>	<i>Immobilisation corporelles</i>	<u>10 000 000</u>	<u>9 879 329</u>	<u>-120 671</u>
S/Cha 04	Programme des sachets plastiques	10 000 000	9 573 439	-426 561
Partie 6	Acquisition d'avoires fixes	10 000 000	9 573 439	-426 561
<i>Article 2</i>	<i>Immobilisation corporelles</i>	<u>10 000 000</u>	<u>9 573 439</u>	<u>-426 561</u>
S/Cha 05	Projet interrégional de la gestion des connaissances pour l'adaptation aux changements climatiques	10 000 000	9 318 474	-681 526
Partie 2	Biens et Services	5 000 000	4 977 240	-22 760
<i>Article 3</i>	<i>Autres charges externes</i>	<u>5 000 000</u>	<u>4 977 240</u>	<u>-22 760</u>
Partie 6	Acquisition d'avoires fixes	5 000 000	4 341 234	-658 766
<i>Article 2</i>	<i>Immobilisation corporelles</i>	<u>5 000 000</u>	<u>4 341 234</u>	<u>-658 766</u>
S/Cha 06	Projet d'appui à la résilience des populations sahéliennes	10 000 000	9 942 852	-57 148
Partie 6	Acquisition d'avoires fixes	10 000 000	9 942 852	-57 148
<i>Article 2</i>	<i>Immobilisation corporelles</i>	<u>10 000 000</u>	<u>9 942 852</u>	<u>-57 148</u>
Chap 15	DIRECTION DU CONTRÔLE ENVIRONNEMENTAL (DCE)	<u>5 000 000</u>	<u>4 909 685</u>	<u>-90 315</u>
S/Cha 02	Programme biodiversité Pétrole et Gaz	5 000 000	4 909 685	-90 315
Partie 6	Acquisition d'avoires fixes	5 000 000	4 909 685	-90 315
<i>Article 2</i>	<i>Immobilisation corporelles</i>	<u>5 000 000</u>	<u>4 909 685</u>	<u>-90 315</u>
Chap 20	DIRECTION DE LA PROTECTION DE LA NATURE (DPN)	<u>450 000 000</u>	<u>450 000 000</u>	
S/Cha 03	programme spécial pour la protection de la ville de nouakchott	450 000 000	450 000 000	
Partie 6	Acquisition d'avoires fixes	450 000 000	450 000 000	
<i>Article 2</i>	<i>Immobilisation corporelles</i>	<u>450 000 000</u>	<u>450 000 000</u>	
Chap 41	PNBA - PARC NATIONAL DU BANC D'ARGUIN	<u>380 000 000</u>	<u>380 000 000</u>	
S/Cha 02	appui institutionnel au pnba/ue	380 000 000	380 000 000	
Partie 6	Acquisition d'avoires fixes	380 000 000	380 000 000	
<i>Article 2</i>	<i>Immobilisation corporelles</i>	<u>380 000 000</u>	<u>380 000 000</u>	
Chap 42	PND - PARC NATIONAL DU DIAWLING	<u>30 000 000</u>	<u>30 000 000</u>	
S/Cha 03	Réhabilitation des infrastructures hydrauliques dans le Parc National de Diawling	30 000 000	30 000 000	
Partie 4	Subventions et transferts	30 000 000	30 000 000	
<i>Article 1</i>	<i>Dons, subventions et transferts</i>	<u>30 000 000</u>	<u>30 000 000</u>	
TITRE : 80				
COMMISSARIAT AUX DROITS DE L'HOMME, A L'ACTION HUMANITAIRE ET AUX RELATIONS AVEC LA SOCIETE CIVILE		<u>673 500 000</u>	<u>673 500 000</u>	
01 :	BUDGET DE FONCTIONNEMENT			
Chap 01	CABINET	<u>408 500 000</u>	<u>408 500 000</u>	
S/Cha 01	cabinet	406 000 000	406 000 000	
Partie 2	Biens et Services	106 000 000	106 000 000	
<i>Article 1</i>	<i>Achats des biens</i>	<u>106 000 000</u>	<u>106 000 000</u>	
Partie 4	Subventions et transferts	300 000 000	300 000 000	
<i>Article 1</i>	<i>Dons, subventions et transferts</i>	<u>300 000 000</u>	<u>300 000 000</u>	
S/Cha 71	entretien de bâtiments administratifs	2 500 000	2 500 000	
Partie 2	Biens et Services	2 500 000	2 500 000	
<i>Article 2</i>	<i>Charges externes</i>	<u>2 500 000</u>	<u>2 500 000</u>	
02 :	BUDGET D'INVESTISSEMENT			
Chap 01	CABINET	<u>240 000 000</u>	<u>240 000 000</u>	

LOI DE FINANCES RECTIFICATIVE 2014

NOMENCLATURE BUDGETAIRE	LFI	LFR	ECART
S/Cha 02 forum d'appui à la professionnalisation des ong	100 000 000	100 000 000	
Partie 6 Acquisition d'avoirs fixes	100 000 000	100 000 000	
<i>Article 2 Immobilisation corporelles</i>	100 000 000	100 000 000	
S/Cha 04 renforcement des capacité des activités des agr	100 000 000	100 000 000	
Partie 6 Acquisition d'avoirs fixes	100 000 000	100 000 000	
<i>Article 2 Immobilisation corporelles</i>	100 000 000	100 000 000	
S/Cha 11 renforcement des capacités du cdhahrsc	40 000 000	40 000 000	
Partie 6 Acquisition d'avoirs fixes	40 000 000	40 000 000	
<i>Article 2 Immobilisation corporelles</i>	40 000 000	40 000 000	
Chap 03 DIRECTION DE LA PROMOT° SOCIÉTÉ CIVILE	25 000 000	25 000 000	
S/Cha 03 Appui à la Société Civile	25 000 000	25 000 000	
Partie 6 Acquisition d'avoirs fixes	25 000 000	25 000 000	
<i>Article 2 Immobilisation corporelles</i>	25 000 000	25 000 000	
TITRE : 82			
MINISTÈRE DU PÉTROLE, DE L'ÉNERGIE ET DES MINES	20 118 905 012	19 318 610 934	-800 294 078
01 : BUDGET DE FONCTIONNEMENT			
Chap 01 CABINET	14 556 483 831	14 478 597 274	-77 886 557
S/Cha 01 cabinet	456 892 031	443 358 968	-13 533 063
Partie 1 Traitements et salaires	327 850 606	327 850 606	
<i>Article 1 Charges du personnel</i>	327 850 606	327 850 606	
Partie 2 Biens et Services	129 041 425	115 508 362	-13 533 063
<i>Article 1 Achats des biens</i>	9 805 000	9 470 638	-334 362
<i>Article 2 Charges externes</i>	28 650 000	27 443 726	-1 206 274
<i>Article 3 Autres charges externes</i>	90 586 425	78 593 998	-11 992 427
S/Cha 71 cellule des affaires juridiques	5 885 000	4 941 874	-943 126
Partie 2 Biens et Services	5 885 000	4 941 874	-943 126
<i>Article 1 Achats des biens</i>	2 135 000	1 443 720	-691 280
<i>Article 2 Charges externes</i>	750 000	498 154	-251 846
<i>Article 3 Autres charges externes</i>	3 000 000	3 000 000	
S/Cha 74 subvention du prix d'électricité	6 000 000 000	6 000 000 000	
Partie 4 Subventions et transferts	6 000 000 000	6 000 000 000	
<i>Article 1 Dons, subventions et transferts</i>	6 000 000 000	6 000 000 000	
S/Cha 75 subvention du prix de gaz	8 093 706 800	8 030 296 432	-63 410 368
Partie 4 Subventions et transferts	8 093 706 800	8 030 296 432	-63 410 368
<i>Article 1 Dons, subventions et transferts</i>	8 093 706 800	8 030 296 432	-63 410 368
Chap 02 DAF - DIRECTION ADMINISTRATIVE ET FINANCIÈRE	2 959 235	2 518 380	-440 855
S/Cha 01 daf - direction administrative et financiere	2 959 235	2 518 380	-440 855
Partie 2 Biens et Services	2 959 235	2 518 380	-440 855
<i>Article 1 Achats des biens</i>	1 072 000	1 072 000	
<i>Article 2 Charges externes</i>	387 235	110 580	-276 655
<i>Article 3 Autres charges externes</i>	1 500 000	1 335 800	-164 200
Chap 03 DIRECTION DE L'ÉLECTRICITÉ ET DE LA MAÎTRISE DES ÉNERGIES	9 333 334	8 544 862	-788 472
S/Cha 01 direction de l'électricité et de la maitrise des énergies	9 333 334	8 544 862	-788 472
Partie 2 Biens et Services	9 333 334	8 544 862	-788 472
<i>Article 1 Achats des biens</i>	1 372 000	835 800	-536 200
<i>Article 2 Charges externes</i>	1 100 000	877 498	-222 502
<i>Article 3 Autres charges externes</i>	6 861 334	6 831 564	-29 770
Chap 04 DIRECTION DES HYDROCARBURES RAFFINÉES	9 333 334	9 317 677	-15 657
S/Cha 01 direction des hydrocarbures raffinées	9 333 334	9 317 677	-15 657

LOI DE FINANCES RECTIFICATIVE 2014

NOMENCLATURE BUDGETAIRE		LFI	LFR	ECART
Partie 2	Biens et Services	9 333 334	9 317 677	-15 657
<i>Article 1</i>	<i>Achats des biens</i>	1 372 000	1 372 000	
<i>Article 2</i>	<i>Charges externes</i>	1 100 000	1 100 000	
<i>Article 3</i>	<i>Autres charges externes</i>	6 861 334	6 845 677	-15 657
Chap 05	DIRECTION DES HYDROCARBURES BRUTES	9 333 334	8 839 160	-494 174
S/Cha 01	direction des hydrocarbures brutes	9 333 334	8 839 160	-494 174
Partie 2	Biens et Services	9 333 334	8 839 160	-494 174
<i>Article 1</i>	<i>Achats des biens</i>	1 372 000	1 372 000	
<i>Article 2</i>	<i>Charges externes</i>	1 100 000	656 640	-443 360
<i>Article 3</i>	<i>Autres charges externes</i>	6 861 334	6 810 520	-50 814
Chap 09	INSPECTION GENERALE	11 291 041	8 681 170	-2 609 871
S/Cha 01	inspection générale	11 291 041	8 681 170	-2 609 871
Partie 2	Biens et Services	11 291 041	8 681 170	-2 609 871
<i>Article 1</i>	<i>Achats des biens</i>	635 000	635 000	
<i>Article 2</i>	<i>Charges externes</i>	300 000	246 170	-53 830
<i>Article 3</i>	<i>Autres charges externes</i>	10 356 041	7 800 000	-2 556 041
Chap 10	DIRECTION DES MINES	6 933 481	6 478 619	-454 862
S/Cha 01	direction des mines	6 933 481	6 478 619	-454 862
Partie 2	Biens et Services	6 933 481	6 478 619	-454 862
<i>Article 1</i>	<i>Achats des biens</i>	1 372 000	1 372 000	
<i>Article 2</i>	<i>Charges externes</i>	1 100 000	928 519	-171 481
<i>Article 3</i>	<i>Autres charges externes</i>	4 461 481	4 178 100	-283 381
Chap 14	DIRECTION DE LA POLICE DES MINES	6 171 881	5 855 870	-316 011
S/Cha 01	police des mines	6 171 881	5 855 870	-316 011
Partie 2	Biens et Services	6 171 881	5 855 870	-316 011
<i>Article 1</i>	<i>Achats des biens</i>	1 072 000	1 072 000	
<i>Article 2</i>	<i>Charges externes</i>	900 000	585 250	-314 750
<i>Article 3</i>	<i>Autres charges externes</i>	4 199 881	4 198 620	-1 261
Chap 16	DIRECTION DES ETUDES ET DU DEVELOPPEMENT	5 915 040	5 011 197	-903 843
S/Cha 01	direction des etudes et du developpement	5 915 040	5 011 197	-903 843
Partie 2	Biens et Services	5 915 040	5 011 197	-903 843
<i>Article 1</i>	<i>Achats des biens</i>	2 278 987	1 671 024	-607 963
<i>Article 2</i>	<i>Charges externes</i>	1 100 000	804 120	-295 880
<i>Article 3</i>	<i>Autres charges externes</i>	2 536 053	2 536 053	
Chap 42	OMRG - OFFICE MAURITANIEN DE RECHERCHES GÉOLOGIQUES	195 865 088	195 865 088	
S/Cha 01	omrg - office mauritanien de recherches géologiques	195 865 088	195 865 088	
Partie 1	Traitements et salaires	105 865 088	105 865 088	
<i>Article 1</i>	<i>Charges du personnel</i>	105 865 088	105 865 088	
Partie 4	Subventions et transferts	90 000 000	90 000 000	
<i>Article 1</i>	<i>Dons, subventions et transferts</i>	90 000 000	90 000 000	
Chap 62	ADER - AGENCE POUR LE DÉVELOPPEMENT DE L'ÉLECTRIFICATION RURALE	105 285 413	105 285 413	
S/Cha 01	ader - agence pour le développement de l'électrification rurale	105 285 413	105 285 413	
Partie 1	Traitements et salaires	45 285 413	45 285 413	
<i>Article 1</i>	<i>Charges du personnel</i>	45 285 413	45 285 413	
Partie 4	Subventions et transferts	60 000 000	60 000 000	
<i>Article 1</i>	<i>Dons, subventions et transferts</i>	60 000 000	60 000 000	
02 :	BUDGET D'INVESTISSEMENT	639 140 000	639 094 680	-45 320
Chap 01	CABINET	38 000 000	37 954 680	-45 320
S/Cha 02	renforcement capacités mpem	38 000 000	37 954 680	-45 320
Partie 6	Acquisition d'avoirs fixes			

LOI DE FINANCES RECTIFICATIVE 2014

NOMENCLATURE BUDGETAIRE	LFI	LFR	ECART
<i>Article 2 Immobilisation corporelles</i>	38 000 000	37 954 680	-45 320
S/Cha 03 Projet de l'Electrification Rurale dans la zone de l'Aftout Echarghi	463 140 000	463 140 000	
Partie 6 Acquisition d'avoirs fixes	463 140 000	463 140 000	
<i>Article 2 Immobilisation corporelles</i>	463 140 000	463 140 000	
S/Cha 13 Programme de Renforcement Institutionnel du Secteur Minier phase 3	138 000 000	138 000 000	
Partie 1 Traitements et salaires	30 000 000	30 000 000	
<i>Article 1 Charges du personnel</i>	30 000 000	30 000 000	
Partie 2 Biens et Services	85 000 000	85 000 000	
<i>Article 3 Autres charges externes</i>	85 000 000	85 000 000	
Partie 6 Acquisition d'avoirs fixes	23 000 000	23 000 000	
<i>Article 2 Immobilisation corporelles</i>	23 000 000	23 000 000	
Chap 03 DIRECTION DE L'ÉLECTRICITÉ ET DE LA MAITRISE DES ÉNERGIES	4 360 860 000	3 647 297 500	-713 562 500
S/Cha 03 Grosse maintenance des 19 centres semi-urbain (APAU/ADER)	100 000 000	100 000 000	
Partie 2 Biens et Services	100 000 000	100 000 000	
<i>Article 2 Charges externes</i>	100 000 000	100 000 000	
S/Cha 05 Electrificat° de la vallée: Interconnexion Rosso-Boghé	500 000 000	500 000 000	
Partie 6 Acquisition d'avoirs fixes	500 000 000	500 000 000	
<i>Article 2 Immobilisation corporelles</i>	500 000 000	500 000 000	
S/Cha 06 Facilité énergie ACP-UE électrification de 20 localités	568 000 000	568 000 000	
Partie 6 Acquisition d'avoirs fixes	568 000 000	568 000 000	
<i>Article 2 Immobilisation corporelles</i>	568 000 000	568 000 000	
S/Cha 07 Etude de Faisabilité Dhar/DEME	533 810 000	400 357 500	-133 452 500
Partie 2 Biens et Services	533 810 000	400 357 500	-133 452 500
<i>Article 3 Autres charges externes</i>	533 810 000	400 357 500	-133 452 500
S/Cha 08 Projet de renouvellement des Centrales des Villes Intérieures	50 000 000	50 000 000	
Partie 6 Acquisition d'avoirs fixes	50 000 000	50 000 000	
<i>Article 2 Immobilisation corporelles</i>	50 000 000	50 000 000	
S/Cha 09 Projets d'Electricité	1 411 080 000	1 411 080 000	
Partie 6 Acquisition d'avoirs fixes	1 411 080 000	1 411 080 000	
<i>Article 2 Immobilisation corporelles</i>	1 411 080 000	1 411 080 000	
S/Cha 10 Mise en œuvre d'infrastructures de production électrique solaire (IPES)	128 550 000	128 550 000	
Partie 6 Acquisition d'avoirs fixes	128 550 000	128 550 000	
<i>Article 2 Immobilisation corporelles</i>	128 550 000	128 550 000	
S/Cha 11 Electrification Rurale Décentralisée Interrégionale	489 310 000	489 310 000	
Partie 6 Acquisition d'avoirs fixes	489 310 000	489 310 000	
<i>Article 2 Immobilisation corporelles</i>	489 310 000	489 310 000	
S/Cha 12 Etude de Faisabilité Interconnexion avec OMVS	580 110 000	0	-580 110 000
Partie 2 Biens et Services	580 110 000	0	-580 110 000
<i>Article 3 Autres charges externes</i>	580 110 000	0	-580 110 000
Chap 14 DIRECTION DE LA POLICE DES MINES	50 000 000	47 224 044	-2 775 956
S/Cha 03 Création et Equipement de Brigades Régionales	50 000 000	47 224 044	-2 775 956
Partie 6 Acquisition d'avoirs fixes	50 000 000	47 224 044	-2 775 956
<i>Article 2 Immobilisation corporelles</i>	50 000 000	47 224 044	-2 775 956
Chap 42 OMRG - OFFICE MAURITANIE DE RECHERCHES GÉOLOGIQUES	150 000 000	150 000 000	
S/Cha 04 acquisition équipements techniques/omrg	130 000 000	130 000 000	
Partie 6 Acquisition d'avoirs fixes	130 000 000	130 000 000	
<i>Article 2 Immobilisation corporelles</i>	130 000 000	130 000 000	

LOI DE FINANCES RECTIFICATIVE 2014

NOMENCLATURE BUDGETAIRE	LFI	LFR	ECART
S/Cha 05 inventaire minier dans le zednes/tiris zemmour	20 000 000	20 000 000	
Partie 6 Acquisition d'avoirs fixes	20 000 000	20 000 000	
<i>Article 1 Immobilisation Incorporelles</i>	15 000 000	15 000 000	
<i>Article 3 Immobilisations en cours</i>	5 000 000	5 000 000	
TITRE : 94	3 999 811 755	3 905 406 083	-94 405 672
MINISTÈRE DE L'EMPLOI ET DE LA FORMATION PROFESSIONNELLE ET DES TECHNOLOGIES DE L'INFORMATION ET DE LA COMMUNICATION			
01 : BUDGET DE FONCTIONNEMENT			
Chap 01 CABINET	957 696 827	908 898 214	-48 798 613
S/Cha 01 cabinet	923 954 850	906 447 481	-17 507 369
Partie 1 Traitements et salaires	355 814 947	355 814 947	
<i>Article 1 Charges du personnel</i>	355 814 947	355 814 947	
Partie 2 Biens et Services	100 089 139	91 130 220	-8 958 919
<i>Article 1 Achats des biens</i>	36 632 758	36 616 219	-16 539
<i>Article 2 Charges externes</i>	15 440 490	13 360 952	-2 079 538
<i>Article 3 Autres charges externes</i>	48 015 891	41 153 049	-6 862 842
Partie 4 Subventions et transferts	468 050 764	459 502 314	-8 548 450
<i>Article 1 Dons, subventions et transferts</i>	468 050 764	459 502 314	-8 548 450
S/Cha 71 entretien de bâtiments administratifs	1 860 000	1 850 733	-9 267
Partie 2 Biens et Services	1 860 000	1 850 733	-9 267
<i>Article 3 Autres charges externes</i>	1 860 000	1 850 733	-9 267
S/Cha 72 examens etablissement ftp	30 800 000	0	-30 800 000
Partie 2 Biens et Services	30 800 000	0	-30 800 000
<i>Article 3 Autres charges externes</i>	30 800 000	0	-30 800 000
S/Cha 73 Gestion bourses formation moyenne à l'étranger	1 081 977	600 000	-481 977
Partie 2 Biens et Services	1 081 977	600 000	-481 977
<i>Article 2 Charges externes</i>	1 081 977	600 000	-481 977
Chap 02 DIRECTION DES AFFAIRES ADMINISTRATIVES ET FINANCIÈRES	3 532 811	3 528 961	-3 850
S/Cha 01 direction des affaires administratives et financières	3 532 811	3 528 961	-3 850
Partie 2 Biens et Services	3 532 811	3 528 961	-3 850
<i>Article 1 Achats des biens</i>	2 632 811	2 632 811	
<i>Article 2 Charges externes</i>	400 000	396 150	-3 850
<i>Article 3 Autres charges externes</i>	500 000	500 000	
Chap 04 DIRECTION DES STATISTIQUE DE LA PLANIFICATION ET DE LA COOPERATION	33 258 778	33 019 866	-238 912
S/Cha 01 direction de la planification et de la cooperation	33 258 778	33 019 866	-238 912
Partie 1 Traitements et salaires	29 725 967	29 725 967	
<i>Article 1 Charges du personnel</i>	29 725 967	29 725 967	
Partie 2 Biens et Services	3 532 811	3 293 899	-238 912
<i>Article 1 Achats des biens</i>	2 632 811	2 593 899	-38 912
<i>Article 2 Charges externes</i>	400 000	400 000	
<i>Article 3 Autres charges externes</i>	500 000	300 000	-200 000
Chap 09 INSPECTION INTERNE	16 200 000	16 175 220	-24 780
S/Cha 01 iinspection interne	16 200 000	16 175 220	-24 780
Partie 2 Biens et Services	16 200 000	16 175 220	-24 780
<i>Article 1 Achats des biens</i>	3 000 000	3 000 000	
<i>Article 2 Charges externes</i>	3 000 000	2 975 220	-24 780
<i>Article 3 Autres charges externes</i>	10 200 000	10 200 000	
Chap 10 DIRECTION GÉNÉRALE DES TECHNOLOGIES DE L'INFORMATION ET DE LA COMMUNICATION	29 618 189	28 835 225	-782 964

LOI DE FINANCES RECTIFICATIVE 2014

NOMENCLATURE BUDGETAIRE	LFI	LFR	ECART
S/Cha 01 Direction générale des technologies de l'information et de la communication	24 057 677	23 293 519	-764 158
Partie 2 Biens et Services	24 057 677	23 293 519	-764 158
Article 1 Achats des biens	6 621 677	6 602 759	-18 918
Article 2 Charges externes	3 900 000	3 891 162	-8 838
Article 3 Autres charges externes	13 536 000	12 799 598	-736 402
S/Cha 71 dae - direction de l'administration électronique	1 032 515	1 032 515	
Partie 2 Biens et Services	1 032 515	1 032 515	
Article 1 Achats des biens	362 515	362 515	
Article 2 Charges externes	670 000	670 000	
S/Cha 72 dsi - direction des systèmes d'information	1 032 515	1 019 958	-12 557
Partie 2 Biens et Services	1 032 515	1 019 958	-12 557
Article 1 Achats des biens	362 515	336 364	-26 151
Article 2 Charges externes	670 000	663 594	-6 406
S/Cha 73 direction des infrastructures, de la promotion et de la veille technologique	1 065 482	1 060 553	-4 929
Partie 2 Biens et Services	1 065 482	1 060 553	-4 929
Article 1 Achats des biens	504 287	502 204	-2 083
Article 3 Autres charges externes	561 195	558 349	-2 846
S/Cha 74 direction de la réglementation des Nouvelles Technologies	2 430 000	2 428 680	-1 320
Partie 2 Biens et Services	2 430 000	2 428 680	-1 320
Article 1 Achats des biens	1 760 000	1 760 000	
Article 2 Charges externes	670 000	668 680	-1 320
Chap 15 DIRECTION DE L'EMPLOI	2 293 697	2 016 731	-276 966
S/Cha 01 direction de l'emploi	2 293 697	2 016 731	-276 966
Partie 2 Biens et Services	2 293 697	2 016 731	-276 966
Article 1 Achats des biens	857 893	854 031	-3 862
Article 2 Charges externes	635 804	632 700	-3 104
Article 3 Autres charges externes	800 000	530 000	-270 000
Chap 16 DIRECTION DE L'INSERTION	837 607	837 607	
S/Cha 01 direction de l'insertion	837 607	837 607	
Partie 2 Biens et Services	837 607	837 607	
Article 1 Achats des biens	585 837	585 837	
Article 2 Charges externes	251 770	251 770	
Chap 17 DIRECTION DE LA FORMATION	4 808 478	4 432 800	-375 678
S/Cha 01 direction de la formation	4 808 478	4 432 800	-375 678
Partie 2 Biens et Services	4 808 478	4 432 800	-375 678
Article 1 Achats des biens	2 947 430	2 676 380	-271 050
Article 2 Charges externes	1 463 154	1 363 120	-100 034
Article 3 Autres charges externes	397 894	393 300	-4 594
Chap 51 ANAPEJ - AGENCE NATIONALE POUR LA PROMOTION DE L'EMPLOI DES JEUNES	293 726 625	293 726 625	
S/Cha 01 anapej - agence nationale pour la promotion de l'emploi des jeunes	293 726 625	293 726 625	
Partie 1 Traitements et salaires	251 991 005	251 991 005	
Article 1 Charges du personnel	251 991 005	251 991 005	
Partie 4 Subventions et transferts	41 735 620	41 735 620	
Article 1 Dons, subventions et transferts	41 735 620	41 735 620	
Chap 52 CFPP DE NKTT	77 794 612	77 794 612	
S/Cha 01 cfpp de nktt	77 794 612	77 794 612	
Partie 1 Traitements et salaires	41 960 211	41 960 211	
Article 1 Charges du personnel	41 960 211	41 960 211	
Partie 4 Subventions et transferts	35 834 401	35 834 401	
Article 1 Dons, subventions et transferts	35 834 401	35 834 401	
Chap 53 CFP NEMA - CENTRE DE FORMATION ET DE PERFECTIONNEMENT	13 070 243	13 070 243	

LOI DE FINANCES RECTIFICATIVE 2014

NOMENCLATURE BUDGETAIRE	LFI	LFR	ECART
S/Cha 01 cfpn - centre de formation et de perfectionnement de néma	13 070 243	13 070 243	
Partie 1 Traitements et salaires	5 031 952	5 031 952	
<i>Article 1 Charges du personnel</i>	<u>5 031 952</u>	<u>5 031 952</u>	
Partie 4 Subventions et transferts	8 038 291	8 038 291	
<i>Article 1 Dons, subventions et transferts</i>	<u>8 038 291</u>	<u>8 038 291</u>	
Chap 54 CFP ROSSO - CENTRE DE FORMATION ET DE PERFECTIONNEMENT	<u>29 761 382</u>	<u>29 761 382</u>	
S/Cha 01 cfpr - centre de formation et de perfectionnement de rosso	29 761 382	29 761 382	
Partie 1 Traitements et salaires	13 670 154	13 670 154	
<i>Article 1 Charges du personnel</i>	<u>13 670 154</u>	<u>13 670 154</u>	
Partie 4 Subventions et transferts	16 091 228	16 091 228	
<i>Article 1 Dons, subventions et transferts</i>	<u>16 091 228</u>	<u>16 091 228</u>	
Chap 55 CFP SELIBABY - CENTRE DE FORMATION ET DE PERFECTIONNEMENT	<u>35 240 013</u>	<u>35 240 013</u>	
S/Cha 01 cfps - centre de formation et de perfectionnement de selibaby	35 240 013	35 240 013	
Partie 1 Traitements et salaires	19 396 650	19 396 650	
<i>Article 1 Charges du personnel</i>	<u>19 396 650</u>	<u>19 396 650</u>	
Partie 4 Subventions et transferts	15 843 363	15 843 363	
<i>Article 1 Dons, subventions et transferts</i>	<u>15 843 363</u>	<u>15 843 363</u>	
Chap 56 CFP KIFFA - CENTRE DE FORMATION ET DE PERFECTIONNEMENT	<u>38 517 851</u>	<u>38 517 851</u>	
S/Cha 01 cfpk - centre de formation et de perfectionnement de kiffa	38 517 851	38 517 851	
Partie 1 Traitements et salaires	19 623 859	19 623 859	
<i>Article 1 Charges du personnel</i>	<u>19 623 859</u>	<u>19 623 859</u>	
Partie 4 Subventions et transferts	18 893 992	18 893 992	
<i>Article 1 Dons, subventions et transferts</i>	<u>18 893 992</u>	<u>18 893 992</u>	
Chap 57 CFP ATAR - CENTRE DE FORMATION ET DE PERFECTIONNEMENT	<u>50 235 344</u>	<u>50 235 344</u>	
S/Cha 01 efpatar - centre de formation et de perfectionnement d'atar	50 235 344	50 235 344	
Partie 1 Traitements et salaires	23 166 577	23 166 577	
<i>Article 1 Charges du personnel</i>	<u>23 166 577</u>	<u>23 166 577</u>	
Partie 4 Subventions et transferts	27 068 767	27 068 767	
<i>Article 1 Dons, subventions et transferts</i>	<u>27 068 767</u>	<u>27 068 767</u>	
Chap 58 CFP TIDJIKJA - CENTRE DE FORMATION ET DE PERFECTIONNEMENT	<u>23 479 637</u>	<u>23 479 637</u>	
S/Cha 01 cfpt - centre de formation et de perfectionnement de tidjikja	23 479 637	23 479 637	
Partie 1 Traitements et salaires	16 749 842	16 749 842	
<i>Article 1 Charges du personnel</i>	<u>16 749 842</u>	<u>16 749 842</u>	
Partie 4 Subventions et transferts	6 729 795	6 729 795	
<i>Article 1 Dons, subventions et transferts</i>	<u>6 729 795</u>	<u>6 729 795</u>	
Chap 59 CFP AIOUN - CENTRE DE FORMATION ET DE PERFECTIONNEMENT	<u>34 283 432</u>	<u>34 283 432</u>	
S/Cha 01 cfpaion - centre de formation et de perfectionnement d'aioun	34 283 432	34 283 432	
Partie 1 Traitements et salaires	12 679 485	12 679 485	
<i>Article 1 Charges du personnel</i>	<u>12 679 485</u>	<u>12 679 485</u>	
Partie 4 Subventions et transferts	21 603 947	21 603 947	
<i>Article 1 Dons, subventions et transferts</i>	<u>21 603 947</u>	<u>21 603 947</u>	
Chap 60 CFP BRAKNA - CENTRE DE FORMATION ET DE PERFECTIONNEMENT	<u>16 568 344</u>	<u>16 568 344</u>	
S/Cha 01 cfp brak - centre de formation et de perfectionnement du brakna	16 568 344	16 568 344	

LOI DE FINANCES RECTIFICATIVE 2014

NOMENCLATURE BUDGETAIRE		LFI	LFR	ECART
Partie 1	Traitements et salaires		8 739 422	8 739 422
Article 1	<i>Charges du personnel</i>	8 739 422	8 739 422	
Partie 4	Subventions et transferts		7 828 922	7 828 922
Article 1	<i>Dons, subventions et transferts</i>	7 828 922	7 828 922	
Chap 61	CFP GORGOL - CENTRE DE FORMATION ET DE PERFECTIONNE	15 829 956	15 829 956	
S/Cha 01	cfp gorg - centre de formation et de perfectionnement du gorgol	15 829 956	15 829 956	
Partie 1	Traitements et salaires		8 715 733	8 715 733
Article 1	<i>Charges du personnel</i>	8 715 733	8 715 733	
Partie 4	Subventions et transferts		7 114 223	7 114 223
Article 1	<i>Dons, subventions et transferts</i>	7 114 223	7 114 223	
Chap 62	INAP FTP - INSTITUT NATIONAL POUR LA PROMOTION DE	42 851 238	42 851 238	
S/Cha 01	inap ftp - institut national pour la promotion de la formation technique et professionnelle	42 851 238	42 851 238	
Partie 1	Traitements et salaires		12 228 300	12 228 300
Article 1	<i>Charges du personnel</i>	12 228 300	12 228 300	
Partie 4	Subventions et transferts		30 622 938	30 622 938
Article 1	<i>Dons, subventions et transferts</i>	30 622 938	30 622 938	
Chap 63	ETABLISSEMENTS SECONDAIRES D'ENSEIGNEMENT TECHNIQUE	190 273 131	190 273 131	
S/Cha 01	lycée de format ^o tech. & profes. Commerciale	42 661 075	42 661 075	
Partie 1	Traitements et salaires		25 113 456	25 113 456
Article 1	<i>Charges du personnel</i>	25 113 456	25 113 456	
Partie 4	Subventions et transferts		17 547 619	17 547 619
Article 1	<i>Dons, subventions et transferts</i>	17 547 619	17 547 619	
S/Cha 70	cset - centre supérieur d'enseignement technique	45 233 752	45 233 752	
Partie 1	Traitements et salaires		21 435 710	21 435 710
Article 1	<i>Charges du personnel</i>	21 435 710	21 435 710	
Partie 4	Subventions et transferts		23 798 042	23 798 042
Article 1	<i>Dons, subventions et transferts</i>	23 798 042	23 798 042	
S/Cha 71	lcfp - lycée de formation professionnelle de boghé	23 669 499	23 669 499	
Partie 1	Traitements et salaires		15 671 851	15 671 851
Article 1	<i>Charges du personnel</i>	15 671 851	15 671 851	
Partie 4	Subventions et transferts		7 997 648	7 997 648
Article 1	<i>Dons, subventions et transferts</i>	7 997 648	7 997 648	
S/Cha 72	lfpt - lycée de formation professionnelle et technique de nouadhibou	34 324 350	34 324 350	
Partie 1	Traitements et salaires		20 350 707	20 350 707
Article 1	<i>Charges du personnel</i>	20 350 707	20 350 707	
Partie 4	Subventions et transferts		13 973 643	13 973 643
Article 1	<i>Dons, subventions et transferts</i>	13 973 643	13 973 643	
S/Cha 73	lftp industriel	43 964 700	43 964 700	
Partie 1	Traitements et salaires		25 854 304	25 854 304
Article 1	<i>Charges du personnel</i>	25 854 304	25 854 304	
Partie 4	Subventions et transferts		18 110 396	18 110 396
Article 1	<i>Dons, subventions et transferts</i>	18 110 396	18 110 396	
S/Cha 74	lftp lycée de formation professionnelle d'atar	419 755	419 755	
Partie 4	Subventions et transferts		419 755	419 755
Article 1	<i>Dons, subventions et transferts</i>	419 755	419 755	
Chap 64	PROCAPEC	100 000 000	100 000 000	
S/Cha 01	procapec	100 000 000	100 000 000	
Partie 4	Subventions et transferts		100 000 000	100 000 000
Article 1	<i>Dons, subventions et transferts</i>	100 000 000	100 000 000	

M

LOI DE FINANCES RECTIFICATIVE 2014

NOMENCLATURE BUDGETAIRE	LFI	LFR	ECART
Chap 65 CENTRE DE FORMATION DES MAHADRAS ATAR	43 179 832	43 179 832	
S/Cha 01 centre de formation des mahadras atar	43 179 832	43 179 832	
Partie 1 Traitements et salaires	17 435 772	17 435 772	
<i>Article 1 Charges du personnel</i>	<i>17 435 772</i>	<i>17 435 772</i>	
Partie 4 Subventions et transferts	25 744 060	25 744 060	
<i>Article 1 Dons, subventions et transferts</i>	<i>25 744 060</i>	<i>25 744 060</i>	
Chap 66 CENTRE DE FORMATION DES MAHADRAS NEMA	60 219 439	60 219 439	
S/Cha 01 centre de formation des mahadras nema	60 219 439	60 219 439	
Partie 1 Traitements et salaires	33 338 161	33 338 161	
<i>Article 1 Charges du personnel</i>	<i>33 338 161</i>	<i>33 338 161</i>	
Partie 4 Subventions et transferts	26 881 278	26 881 278	
<i>Article 1 Dons, subventions et transferts</i>	<i>26 881 278</i>	<i>26 881 278</i>	
Chap 67 INSTITUT D'ENSEIGNEMENT PROFESSIONNEL IQRAA	37 635 973	37 635 973	
S/Cha 01 institut d'enseignement professionnel iqraa	37 635 973	37 635 973	
Partie 4 Subventions et transferts	37 635 973	37 635 973	
<i>Article 1 Dons, subventions et transferts</i>	<i>37 635 973</i>	<i>37 635 973</i>	
Chap 68 MAURIPOST	362 898 316	362 898 316	
S/Cha 01 mauripost	362 898 316	362 898 316	
Partie 1 Traitements et salaires	256 696 660	256 696 660	
<i>Article 1 Charges du personnel</i>	<i>256 696 660</i>	<i>256 696 660</i>	
Partie 4 Subventions et transferts	106 201 656	106 201 656	
<i>Article 1 Dons, subventions et transferts</i>	<i>106 201 656</i>	<i>106 201 656</i>	
Chap 69 IMT-INTERNATIONAL MAURITANIA TELECOM	21 000 000	21 000 000	
S/Cha 01 imt-international mauritania telecom	21 000 000	21 000 000	
Partie 4 Subventions et transferts	21 000 000	21 000 000	
<i>Article 1 Dons, subventions et transferts</i>	<i>21 000 000</i>	<i>21 000 000</i>	
02 : BUDGET D'INVESTISSEMENT			
Chap 01 CABINET	255 000 000	214 976 474	-40 023 526
S/Cha 02 projet microsoft	180 000 000	153 401 822	-26 598 178
Partie 6 Acquisition d'avoirs fixes	180 000 000	153 401 822	-26 598 178
<i>Article 1 Immobilisation incorporelles</i>	<i>180 000 000</i>	<i>153 401 822</i>	<i>-26 598 178</i>
S/Cha 03 Réhabilitation des Centres de Formation et de Perfectionnement professionnels	50 000 000	41 620 008	-8 379 992
Partie 6 Acquisition d'avoirs fixes	50 000 000	41 620 008	-8 379 992
<i>Article 2 Immobilisation corporelles</i>	<i>50 000 000</i>	<i>41 620 008</i>	<i>-8 379 992</i>
S/Cha 04 Appui à l'actualisation de la stratégie de l'emploi	25 000 000	19 954 644	-5 045 356
Partie 2 Biens et Services		-5 039 786	-5 039 786
<i>Article 1 Achats des biens</i>		<i>-14 862</i>	<i>-14 862</i>
<i>Article 3 Autres charges externes</i>		<i>-5 024 924</i>	<i>-5 024 924</i>
Partie 6 Acquisition d'avoirs fixes	25 000 000	24 994 430	-5 570
<i>Article 2 Immobilisation corporelles</i>	<i>25 000 000</i>	<i>24 994 430</i>	<i>-5 570</i>
Chap 10 DIRECTION GÉNÉRALE DES TECHNOLOGIES DE L'INFORMATION ET DE LA COMMUNICATION	380 000 000	379 385 965	-614 035
S/Cha 02 Mise à jour du système de sécurité du réseau de l'Administration	20 000 000	19 385 965	-614 035
Partie 2 Biens et Services	20 000 000	19 385 965	-614 035
<i>Article 2 Charges externes</i>	<i>20 000 000</i>	<i>19 385 965</i>	<i>-614 035</i>
S/Cha 03 Projet de connectivité nationale (WARCIP Mauritanie)	360 000 000	360 000 000	
Partie 2 Biens et Services	48 000 000	48 000 000	
<i>Article 1 Achats des biens</i>	<i>48 000 000</i>	<i>48 000 000</i>	

LOI DE FINANCES RECTIFICATIVE 2014

NOMENCLATURE BUDGETAIRE	LFI	LFR	ECART
Partie 6 Acquisition d'avoirs fixes	312 000 000	312 000 000	
<i>Article 2 Immobilisation corporelles</i>	312 000 000	312 000 000	
Chap 16 DIRECTION DE L'INSERTION	80 000 000	80 000 000	
S/Cha 02 prog. national intégré appui micro petite entreprise (pnime)	80 000 000	80 000 000	
Partie 6 Acquisition d'avoirs fixes	80 000 000	80 000 000	
<i>Article 2 Immobilisation corporelles</i>	80 000 000	80 000 000	
Chap 50 ECOLE NATIONALE DE TRAVAUX PUBLICS	100 000 000	100 000 000	
S/Cha 02 Mise en place de l'ENAM d'Aleg	100 000 000	100 000 000	
Partie 6 Acquisition d'avoirs fixes	100 000 000	100 000 000	
<i>Article 2 Immobilisation corporelles</i>	100 000 000	100 000 000	
Chap 51 ANAPEJ - AGENCE NATIONALE POUR LA PROMOTION DE L'EMPLOI DES JEUNES	300 000 000	300 000 000	
S/Cha 02 promotion de l'emploi des jeunes/ anapej	300 000 000	300 000 000	
Partie 6 Acquisition d'avoirs fixes	300 000 000	300 000 000	
<i>Article 2 Immobilisation corporelles</i>	100 000 000	100 000 000	
<i>Article 3 Immobilisations en cours</i>	200 000 000	200 000 000	
Chap 62 INAP FTP - INSTITUT NATIONAL POUR LA PROMOTION DE	290 000 000	290 000 000	
S/Cha 02 Projet d'appui à la formation technique et professionnelle	40 000 000	40 000 000	
Partie 6 Acquisition d'avoirs fixes	40 000 000	40 000 000	
<i>Article 2 Immobilisation corporelles</i>	40 000 000	40 000 000	
S/Cha 03 projet tables-bancs	250 000 000	250 000 000	
Partie 6 Acquisition d'avoirs fixes	250 000 000	250 000 000	
<i>Article 2 Immobilisation corporelles</i>	250 000 000	250 000 000	
Chap 68 MAURIPOST	15 000 000	11 733 652	-3 266 348
S/Cha 02 Appui au Centre de formation de Mauripost	15 000 000	11 733 652	-3 266 348
Partie 4 Subventions et transferts	15 000 000	11 733 652	-3 266 348
<i>Article 1 Dons, subventions et transferts</i>	15 000 000	11 733 652	-3 266 348
Chap 71 UC-PRECAMF	45 000 000	45 000 000	
S/Cha 02 projet de renforcement des capacités de la micro-finance (precamf ^o)	45 000 000	45 000 000	
Partie 6 Acquisition d'avoirs fixes	45 000 000	45 000 000	
<i>Article 2 Immobilisation corporelles</i>	45 000 000	45 000 000	
TITRE : 95			
AUTORITÉ DE RÉGULATION DES MARCHÉS PUBLICS	300 000 000	300 000 000	
01 : BUDGET DE FONCTIONNEMENT			
Chap 01 CABINET	300 000 000	300 000 000	
S/Cha 01 cabinet	300 000 000	300 000 000	
Partie 2 Biens et Services	300 000 000	300 000 000	
<i>Article 4 Dotations</i>	300 000 000	300 000 000	
TITRE : 97			
PROGRAMME D'URGENCE	33 000 000 000	33 000 000 000	
01 : BUDGET DE FONCTIONNEMENT			
Chap 01 PROGRAMME D'URGENCE	18 000 000 000	18 000 000 000	
S/Cha 01 Programme d'urgence	18 000 000 000	18 000 000 000	
Partie 4 Subventions et transferts	18 000 000 000	18 000 000 000	
<i>Article 1 Dons, subventions et transferts</i>	18 000 000 000	18 000 000 000	
02 : BUDGET D'INVESTISSEMENT			

LOI DE FINANCES RECTIFICATIVE 2014

NOMENCLATURE BUDGETAIRE	LFI	LFR	ECART
Chap 01 PROGRAMME D'URGENCE	15 000 000 000	15 000 000 000	
S/Cha 02 Opérations d'Urgence	5 000 000 000	5 000 000 000	
Partie 6 Acquisition d'avoirs fixes	5 000 000 000	5 000 000 000	
<i>Article 2 Immobilisation corporelles</i>	<i>5 000 000 000</i>	<i>5 000 000 000</i>	
S/Cha 03 Programme d'aménagements Hydro-agricoles	10 000 000 000	10 000 000 000	
Partie 6 Acquisition d'avoirs fixes	10 000 000 000	10 000 000 000	
<i>Article 2 Immobilisation corporelles</i>	<i>10 000 000 000</i>	<i>10 000 000 000</i>	
TITRE : 99			
DÉPENSES COMMUNES, CHARGES DE LA DETTE ET COMPTES SPÉCIAUX DU TRÉSOR (COMPTES DE PRÊTS, D'AVANCES ET DE PARTICIPATIONS, COMPTES D'AFFECTATION SPÉCIALE)	108 516 463 005	115 392 490 912	6 876 027 907
01 : BUDGET DE FONCTIONNEMENT			
Chap 91 DEPENSES COMMUNES ET DIVERS	33 073 010 063	38 126 123 307	5 053 113 244
S/Cha 01 dépenses communes et divers	33 073 010 063	38 126 123 307	5 053 113 244
Partie 2 Biens et Services	5 202 291 115	9 095 423 650	3 893 132 535
<i>Article 1 Achats des biens</i>	<i>4 625 474 853</i>	<i>6 623 475 353</i>	<i>2 000 000 500</i>
<i>Article 2 Charges externes</i>	<i>277 383 000</i>	<i>277 383 000</i>	
<i>Article 3 Autres charges externes</i>	<i>299 433 262</i>	<i>2 192 565 297</i>	<i>1 893 132 035</i>
Partie 4 Subventions et transferts	15 961 156 786	17 121 137 495	1 159 980 709
<i>Article 1 Dons, subventions et transferts</i>	<i>15 961 156 786</i>	<i>17 121 137 495</i>	<i>1 159 980 709</i>
Partie 5 Crédits non ventilés	11 909 562 162	11 909 562 162	
<i>Article 1 Charges non ventilées</i>	<i>11 909 562 162</i>	<i>11 909 562 162</i>	
Chap 92 CHARGES DE LA DETTE PUBLIQUE	15 831 689 200	15 744 859 000	-86 830 200
S/Cha 01 charges de la dette publique	15 831 689 200	15 744 859 000	-86 830 200
Partie 3 Charges de la dette	15 831 689 200	15 744 859 000	-86 830 200
<i>Article 1 Intérêts de la dette</i>	<i>15 831 689 200</i>	<i>15 744 859 000</i>	<i>-86 830 200</i>
Chap 93 CHARGES LOCATIVES DÉFICIT DE LA CAISSE DE RETRAITES ET AUTRES CHARGES SPECIFIQUES	14 166 265 942	13 556 981 859	-609 284 083
S/Cha 71 loyers et charges locatives	1 200 000 000	1 183 465 429	-16 534 571
Partie 2 Biens et Services	1 200 000 000	1 183 465 429	-16 534 571
<i>Article 3 Autres charges externes</i>	<i>1 200 000 000</i>	<i>1 183 465 429</i>	<i>-16 534 571</i>
S/Cha 72 déficit de la caisse de retraites des fonctionnaires	2 461 923 018	2 461 923 318	300
Partie 1 Traitements et salaires	2 461 923 018	2 461 923 318	300
<i>Article 1 Charges du personnel</i>	<i>2 461 923 018</i>	<i>2 461 923 318</i>	<i>300</i>
S/Cha 76 appui au recouvrement	1 527 000 000	966 733 387	-560 266 613
Partie 2 Biens et Services	1 527 000 000	966 733 387	-560 266 613
<i>Article 3 Autres charges externes</i>	<i>1 527 000 000</i>	<i>966 733 387</i>	<i>-560 266 613</i>
S/Cha 78 contrôle des importations	1 375 937 424	1 372 652 128	-3 285 296
Partie 2 Biens et Services	1 375 937 424	1 372 652 128	-3 285 296
<i>Article 3 Autres charges externes</i>	<i>1 375 937 424</i>	<i>1 372 652 128</i>	<i>-3 285 296</i>
S/Cha 79 élections présidentielles	4 000 000 000	3 970 802 097	-29 197 903
Partie 2 Biens et Services	4 000 000 000	3 970 802 097	-29 197 903
<i>Article 1 Achats des biens</i>	<i>4 000 000 000</i>	<i>3 970 802 097</i>	<i>-29 197 903</i>
S/Cha 82 Arriérés Fournisseurs Etat	2 601 405 500	2 601 405 500	
Partie 4 Subventions et transferts	2 601 405 500	2 601 405 500	
<i>Article 1 Dons, subventions et transferts</i>	<i>2 601 405 500</i>	<i>2 601 405 500</i>	
S/Cha 83 Arriérés Crédits d'Impôt	1 000 000 000	1 000 000 000	
Partie 4 Subventions et transferts	1 000 000 000	1 000 000 000	
<i>Article 1 Dons, subventions et transferts</i>	<i>1 000 000 000</i>	<i>1 000 000 000</i>	

LOI DE FINANCES RECTIFICATIVE 2014

NOMENCLATURE BUDGETAIRE	LFI	LFR	ECART
02 : BUDGET D'INVESTISSEMENT			
Chap 04 AMORTISSEMENT DE LA DETTE	<u>23 747 528 300</u>	<u>23 902 276 000</u>	<u>154 747 700</u>
S/Cha 01 amortissement de la dette	23 747 528 300	23 902 276 000	154 747 700
Partie 8 Amortissement de la dette	23 747 528 300	23 902 276 000	154 747 700
<i>Article 1 Emprunts et dettes assimilées</i>	<u>23 747 528 300</u>	<u>23 902 276 000</u>	<u>154 747 700</u>
Chap 05 AUTRES INVESTISSEMENTS	<u>8 597 969 500</u>	<u>11 962 250 746</u>	<u>3 364 281 246</u>
S/Cha 01 divers, autres	8 597 969 500	11 962 250 746	3 364 281 246
Partie 6 Acquisition d'avoires fixes	8 597 969 500	11 962 250 746	3 364 281 246
<i>Article 2 Immobilisation corporelles</i>	<u>8 597 969 500</u>	<u>11 962 250 746</u>	<u>3 364 281 246</u>
06 : DE PRÊTS, D'AVANCES, DE PARTICIPATIO			
Chap 01 COMPTES DE PRÊTS, D'AVANCES ET DE PARTICIPATIONS	<u>3 100 000 000</u>	<u>3 100 000 000</u>	
S/Cha 01 comptes de prêts, d'avances et de participations	3 100 000 000	3 100 000 000	
Partie 2 Prêts, avances et participations	3 100 000 000	3 100 000 000	
<i>Article 1 Prêts et avances</i>	<u>50 000 000</u>	<u>50 000 000</u>	
<i>Article 1 Participations</i>	<u>3 050 000 000</u>	<u>3 050 000 000</u>	
Chap 02 COMPTES D'AFFECTION SPÉCIALE	<u>10 000 000 000</u>	<u>9 000 000 000</u>	<u>-1 000 000 000</u>
S/Cha 01 comptes d'affectation spéciale	10 000 000 000	9 000 000 000	-1 000 000 000
Partie 2 Prêts, avances et participations	10 000 000 000	9 000 000 000	-1 000 000 000
<i>Article 2 Compte d'Affectation Spéciale</i>	<u>10 000 000 000</u>	<u>9 000 000 000</u>	<u>-1 000 000 000</u>

ML

**CLASSIFICATION FONCTIONNELLE DU BUDGET
RECTIFICATIF DE L'ETAT POUR L'ANNEE 2014**

mm

LFR 2014 SUIVANT LA NOMENCLATURE FONCTIONNELLE.....
 NOMENCLATURE D E T A I L L E E MONTANT

FONCTION PRINCIPALE: 01

SERVICES PUBLICS GÉNÉRAUX

TOTAL DE LA FONCTION PRINCIPALE:

105 796 710 916

Fonction 01	Organes législatifs et exécutifs et affaires étrangères	29 318 476 138
<i>Sous Fonction</i>	<i>1 Organes législatifs au niveau national</i>	<i>3 628 527 687</i>
<i>Sous Fonction</i>	<i>2 Institutions républicaines</i>	<i>483 400 000</i>
<i>Sous Fonction</i>	<i>3 organes exécutifs au niveau national</i>	<i>15 093 284 188</i>
<i>Sous Fonction</i>	<i>4 Organes de contrôle</i>	<i>2 407 792 080</i>
<i>Sous Fonction</i>	<i>5 Affaires étrangères</i>	<i>7 705 472 183</i>
Fonction 02	Services des affaires financières et budgétaires	18 545 043 494
<i>Sous Fonction</i>	<i>1 Services généraux des affaires financières et budgétaires</i>	<i>12 509 786 958</i>
<i>Sous Fonction</i>	<i>2 Services chargés de la conception et de la coordination des politiques</i>	<i>1 015 789 592</i>
<i>Sous Fonction</i>	<i>3 Services fiscaux</i>	<i>2 597 859 790</i>
<i>Sous Fonction</i>	<i>5 Services chargés du contrôle de la gestion budgétaire</i>	<i>57 435 778</i>
<i>Sous Fonction</i>	<i>6 Services de la trésorerie et de la comptabilité de l'Etat</i>	<i>905 104 752</i>
<i>Sous Fonction</i>	<i>7 Services chargés de la coordination des programmes économiques et sectoriels</i>	<i>1 459 066 624</i>
Fonction 03	Services généraux de l'administration	5 614 294 288
<i>Sous Fonction</i>	<i>2 Services généraux de l'administration du développement</i>	<i>1 256 796 301</i>
<i>Sous Fonction</i>	<i>4 Services généraux chargés de la décentralisation</i>	<i>3 632 774 723</i>
<i>Sous Fonction</i>	<i>5 Services de la planification générale et services statistiques généraux</i>	<i>502 281 590</i>
<i>Sous Fonction</i>	<i>6 Autres services généraux (archives, parc automobile, gestion du parc immobilier)</i>	<i>222 441 674</i>
Fonction 04	Recherche fondamentale	1 076 632 199
<i>Sous Fonction</i>	<i>1 Recherche fondamentale</i>	<i>1 076 632 199</i>
Fonction 06	Services publics généraux non classés ailleurs	7 993 724 297
<i>Sous Fonction</i>	<i>1 Services publics généraux non classés ailleurs (élections, listes électorales, administration des ONG...)</i>	<i>4 986 933 097</i>
<i>Sous Fonction</i>	<i>2 Services publics concernant l'état-civil</i>	<i>2 396 720 000</i>
<i>Sous Fonction</i>	<i>3 Renforcement des capacités du secteur public</i>	<i>610 071 200</i>
Fonction 07	Opérations au titre de la dette publique	43 248 540 500
<i>Sous Fonction</i>	<i>1 Opérations au titre de la dette publique</i>	<i>43 248 540 500</i>

FONCTION PRINCIPALE: 02

DÉFENSE

TOTAL DE LA FONCTION PRINCIPALE: 49 710 207 606

Fonction 01 Défense militaire 43 888 081 386

Sous Fonction 1 Défense militaire 43 888 081 386

Fonction 02 Défense civile 5 822 126 220

Sous Fonction 1 Défense civile 5 822 126 220

FONCTION PRINCIPALE: 03

ORDRE ET SÉCURITÉ PUBLIQUE

TOTAL DE LA FONCTION PRINCIPALE: 35 030 915 251

Fonction 01 Services généraux de sécurité publique 20 266 074 403

Sous Fonction 0 Services généraux de sécurité publique 20 266 074 403

Fonction 03 Services de la justice 1 807 457 688

Sous Fonction 1 Services généraux de la justice 1 293 421 830

Sous Fonction 2 Cour suprême 505 254 442

Sous Fonction 4 Parquets 1 400 000

Sous Fonction 5 Tribunaux 7 381 416

Fonction 04 Prisons 2 897 961 801

Sous Fonction 1 Prisons 2 897 961 801

Fonction 05 Services de protection contre l'incendie 620 929 517

Sous Fonction 2 Services de protection civile 620 929 517

Fonction 07 Ordre et sécurité n.c.a. 9 438 491 842

Sous Fonction 1 Ordre et sécurité n.c.a. 9 438 491 842

FONCTION PRINCIPALE: 04

AFFAIRES ÉCONOMIQUES

TOTAL DE LA FONCTION PRINCIPALE: 83 500 203 112

Fonction 01 Affaires économiques générales, affaires concernant le commerce et la main d'œuvre 2 324 161 574

Sous Fonction 2 Affaires générales concernant la main d'œuvre (réglementation, lutte contre la discrimination, arbitrage et médiation) 1 598 097 630

Sous Fonction 3 Programme de lutte contre le chômage 726 063 944

Fonction 02 Développement rural 23 091 240 156

Sous Fonction 1 Affaires générales concernant le développement rural 2 654 168 794

Sous Fonction 4 Agriculture 4 546 574 124

LFR 2014 SUIVANT LA NOMENCLATURE FONCTIONNELLE.....
 NOMENCLATURE DETAILLEE MONTANT

<i>Sous Fonction</i>	<i>5 Pêche</i>	<u>2 574 375 101</u>
<i>Sous Fonction</i>	<i>6 Elevage</i>	<u>1 665 226 594</u>
<i>Sous Fonction</i>	<i>7 Développement irrigué</i>	<u>11 650 895 543</u>
Fonction	03 Combustibles et énergie	13 980 798 593
<i>Sous Fonction</i>	<i>1 Charbon et autres combustibles minéraux solides</i>	<u>38 714 094</u>
<i>Sous Fonction</i>	<i>2 pétrole et gaz naturel</i>	<u>511 941 936</u>
<i>Sous Fonction</i>	<i>4 Electricité</i>	<u>12 705 861 150</u>
<i>Sous Fonction</i>	<i>5 Energies renouvelables</i>	<u>724 281 413</u>
Fonction	04 Industries extractives, industries de transformation, et bâtiments et travaux publics	1 375 875 983
<i>Sous Fonction</i>	<i>1 Industries extractives de ressources minérales</i>	<u>565 362 200</u>
<i>Sous Fonction</i>	<i>2 Industries de transformation</i>	<u>418 477 872</u>
<i>Sous Fonction</i>	<i>5 Travaux publics</i>	<u>392 035 906</u>
Fonction	05 Transport	30 181 759 892
<i>Sous Fonction</i>	<i>1 Transport routier, construction et maintenance de routes, voies urbaines et pistes rurales</i>	<u>27 744 130 413</u>
<i>Sous Fonction</i>	<i>2 Transports maritimes et fluviaux</i>	<u>1 453 758 318</u>
<i>Sous Fonction</i>	<i>4 Transport par voie aérienne</i>	<u>983 871 161</u>
Fonction	06 Communications	687 092 331
<i>Sous Fonction</i>	<i>1 Affaires générales en matière de communication</i>	<u>312 460 363</u>
<i>Sous Fonction</i>	<i>2 Poste</i>	<u>374 631 968</u>
Fonction	07 Autres activités commerciales, industrielles et artisanat	818 794 810
<i>Sous Fonction</i>	<i>1 Commerce, distributions, entrepôts et magasins (contrôle de la qualité, contrôle des prix, contrôle de la concurrence etc..)</i>	<u>27 651 762</u>
<i>Sous Fonction</i>	<i>2 Promotion du commerce extérieur</i>	<u>36 410 132</u>
<i>Sous Fonction</i>	<i>3 Tourisme</i>	<u>9 830 220</u>
<i>Sous Fonction</i>	<i>4 Promotion du tourisme (informations, campagne de publicité)</i>	<u>701 505 005</u>
<i>Sous Fonction</i>	<i>6 Artisanat</i>	<u>43 397 691</u>
Fonction	08 Affaires concernant la recherche et le développement économique	11 040 479 773
<i>Sous Fonction</i>	<i>1 Recherche et développement concernant les affaires économiques générales, les affaires concernant le commerce et la main d'œuvre</i>	<u>414 100 000</u>
<i>Sous Fonction</i>	<i>2 Recherche et développement concernant le génie rural, l'agriculture, l'élevage et la pêche</i>	<u>202 964 560</u>
<i>Sous Fonction</i>	<i>4 Recherche et développement concernant les industries extractives, les industries de transformation, le bâtiment et les travaux publics</i>	<u>10 423 415 213</u>

FONCTION PRINCIPALE: 05**PROTECTION DE L'ENVIRONNEMENT****TOTAL DE LA FONCTION PRINCIPALE:****2 157 047 443****Fonction 02 Gestion des eaux usées****109 581 130***Sous Fonction 1 Gestion des eaux usées**109 581 130***Fonction 04 Protection de la biodiversité et de l'environnement****1 759 471 243***Sous Fonction 1 Protection de la biodiversité et de l'environnement (parcs naturels et réserves, protection des espèces sauvages)**1 759 471 243***Fonction 05 Recherche et développement concernant la protection de l'environnement****24 211 660***Sous Fonction 1 Recherche et développement concernant la protection de l'environnement**24 211 660***Fonction 06 Protection de l'environnement n.c.a.****263 783 410***Sous Fonction 1 Protection de l'environnement n.c.a.**263 783 410***FONCTION PRINCIPALE: 06****AMÉNAGEMENTS COLLECTIFS ET LOGEMENTS****TOTAL DE LA FONCTION PRINCIPALE:****7 670 658 259****Fonction 01 Développement collectif****2 582 102 285***Sous Fonction 1 Développement collectif**2 582 102 285***Fonction 03 Approvisionnement en eau****2 940 296 719***Sous Fonction 1 Approvisionnement en eau potable**2 940 296 719***Fonction 06 Aménagements collectifs et logement n.c.a.****2 148 259 255***Sous Fonction 1 Aménagements collectifs et logements n.c.a.**2 148 259 255***FONCTION PRINCIPALE: 07****SANTÉ****TOTAL DE LA FONCTION PRINCIPALE:****19 056 292 569****Fonction 01 Affaires générales concernant la santé****7 313 361 671***Sous Fonction 1 Affaires générales concernant la santé**7 313 361 671***Fonction 02 Produits médicaux, appareillages médicaux et équipements****4 895 617 385***Sous Fonction 1 Services de médecine générale**428 000 000**Sous Fonction 3 Appareillages médicaux et équipements**4 467 617 385***Fonction 03 Consultations externes****988 384 899***Sous Fonction 1 Services de médecine générale**307 160 912**Sous Fonction 4 Services paramédicaux**278 899 412**Sous Fonction 5 Laboratoires d'analyse médicale**402 324 575*

Fonction 04 Services hospitaliers

3 682 496 382

Sous Fonction 1 Services hospitaliers généraux

3 258 309 727

Sous Fonction 4 Services de maternité

424 186 655

Fonction 05 Services concernant la santé publique

797 663 395

Sous Fonction 1 Ecoles concernant la santé publique

386 445 533

Sous Fonction 3 Centre de transfusion sanguine

103 752 064

Sous Fonction 4 Santé et nutrition de l'enfant

105 365 359

Sous Fonction 7 Santé mentale

202 100 439

Fonction 06 Services concernant la prévention et la détection

998 224 245

Sous Fonction 2 Lutte contre le VIH

770 150 540

Sous Fonction 3 Détection et lutte contre les maladies infectieuses

228 073 705

Fonction 07 Recherche et développement dans le domaine de la santé

380 544 592

Sous Fonction 1 Recherche et développement dans le domaine de la santé

380 544 592

FONCTION PRINCIPALE: 08

AFFAIRES ISLAMIQUE, CULTURE ET LOISIRS

TOTAL DE LA FONCTION PRINCIPALE:

8 571 285 050

Fonction 01 Services concernant les affaires islamiques

3 189 070 052

Sous Fonction 1 Services concernant les affaires islamiques

3 189 070 052

Fonction 02 Services concernant la culture

2 092 348 089

Sous Fonction 1 Activités artistiques et culturelles

2 092 348 089

Fonction 03 Service concernant la radiodiffusion, la télévision et l'édition

3 289 866 909

Sous Fonction 1 Services concernant la radiodiffusion, la télévision et l'édition

3 289 866 909

FONCTION PRINCIPALE: 09

ENSEIGNEMENT

TOTAL DE LA FONCTION PRINCIPALE:

51 049 957 308

Fonction 01 Enseignement préprimaire et primaire

23 734 502 575

Sous Fonction 1 Enseignement préprimaire et primaire

23 611 500 836

Sous Fonction 2 Alphabétisation

123 001 739

Fonction 02 Enseignement secondaire

13 536 749 514

Sous Fonction 1 Enseignement secondaire non différencié

12 248 711 543

Sous Fonction 3 Second cycle de l'enseignement secondaire

92 909 446

Sous Fonction 4 Enseignement secondaire technique

1 195 128 525

Fonction 04 Enseignement du troisième degré

6 873 588 533

LFR 2014 SUIVANT LA NOMENCLATURE FONCTIONNELLE.....
 NOMENCLATURE DETAILLEE MONTANT

<i>Sous Fonction</i> 1 <i>Enseignement du troisième degré non différencié</i>	2 165 589 197
<i>Sous Fonction</i> 4 <i>Enseignement technique supérieur</i>	4 707 999 336
Fonction 05 Enseignement non défini par le niveau	595 898 266
<i>Sous Fonction</i> 2 <i>enseignement technique</i>	<i>595 898 266</i>
Fonction 08 Enseignement n.c.a.	6 309 218 420
<i>Sous Fonction</i> 4 <i>Affaires générales concernant l'enseignement</i>	<i>6 309 218 420</i>

FONCTION PRINCIPALE: 10

PROTECTION SOCIALE

TOTAL DE LA FONCTION PRINCIPALE:	54 163 173 486
---	-----------------------

Fonction 01 Affaires générales concernant l'action sociale	12 289 701 157
<i>Sous Fonction</i> 1 <i>Action liée à la lutte contre la pauvreté non définie ailleurs</i>	<i>9 507 916 740</i>
<i>Sous Fonction</i> 2 <i>Sécurité alimentaire</i>	<i>2 681 784 417</i>
<i>Sous Fonction</i> 3 <i>Microfinance</i>	<i>100 000 000</i>
Fonction 02 Prestations sociales	3 645 388 747
<i>Sous Fonction</i> 3 <i>Prestations de vieillesse</i>	<i>2 461 923 318</i>
<i>Sous Fonction</i> 8 <i>Prestations de logement</i>	<i>1 183 465 429</i>
Fonction 09 Action et protection sociale n.c.a.	38 228 083 582
<i>Sous Fonction</i> 1 <i>Protection sociale</i>	<i>38 228 083 582</i>

FONCTION PRINCIPALE: 11

NON CLASSÉ

TOTAL DE LA FONCTION PRINCIPALE:	12 100 000 000
---	-----------------------

Fonction 01 Non Classé	12 100 000 000
<i>Sous Fonction</i> 1 <i>Non Classé</i>	<i>12 100 000 000</i>

**CLASSIFICATION FONCTIONNELLE DES DEPENSES DE
LUTTE CONTRE LA PAUVRETE POUR L'ANNEE 2014**

an

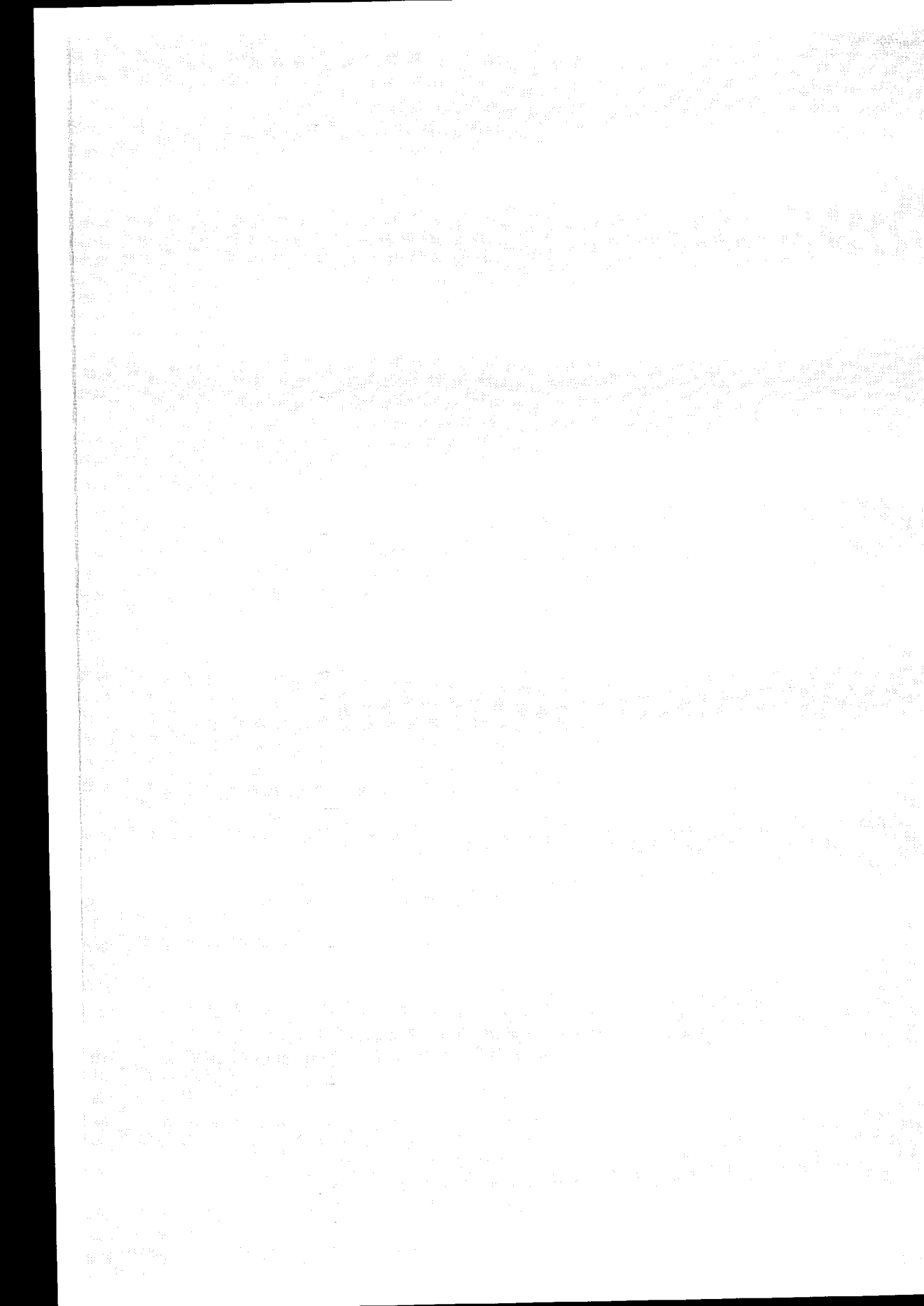

LFR 2014 SUIVANT LA NOMENCLATURE FONCTIONNELLE PART LCP.....

NOMENCLATURE DETAILLEE

MONTANT

FONCTION PRINCIPALE: 01**SERVICES PUBLICS GÉNÉRAUX****TOTAL DE LA FONCTION PRINCIPALE:**

5 905 360 616

Fonction 02 Services des affaires financières et budgétaires

1 015 789 592

Sous Fonction 2 Services chargés de la conception et de la coordination des politiques

1 015 789 592

Fonction 03 Services généraux de l'administration

4 889 571 024

Sous Fonction 2 Services généraux de l'administration du développement

1 256 796 301

Sous Fonction 4 Services généraux chargés de la décentralisation

3 632 774 723

FONCTION PRINCIPALE: 04**AFFAIRES ÉCONOMIQUES****TOTAL DE LA FONCTION PRINCIPALE:**

52 465 904 078

Fonction 01 Affaires économiques générales, affaires concernant le commerce et la main d'œuvre

726 063 944

Sous Fonction 3 Programme de lutte contre le chômage

726 063 944

Fonction 02 Développement rural

23 091 240 156

Sous Fonction 1 Affaires générales concernant le développement rural

2 654 168 794

Sous Fonction 4 Agriculture

4 546 574 124

Sous Fonction 5 Pêche

2 574 375 101

Sous Fonction 6 Élevage

1 665 226 594

Sous Fonction 7 Développement irrigué

11 650 895 543

Fonction 05 Transport

27 744 130 413

Sous Fonction 1 Transport routier, construction et maintenance de routes, voies urbaines et pistes rurales

27 744 130 413

Fonction 07 Autres activités commerciales, industrielles et artisanat

701 505 005

Sous Fonction 4 Promotion du tourisme (informations, campagne de publicité)

701 505 005

Fonction 08 Affaires concernant la recherche et le développement économique

202 964 560

Sous Fonction 2 Recherche et développement concernant le génie rural, l'agriculture, l'élevage et la pêche

202 964 560

FONCTION PRINCIPALE: 05**PROTECTION DE L'ENVIRONNEMENT****TOTAL DE LA FONCTION PRINCIPALE:**

1 783 682 903

Fonction 04 Protection de la biodiversité et de l'environnement

1 759 471 243

LFR 2014 SUIVANT LA NOMENCLATURE FONCTIONNELLE PART LCP.....
 NOMENCLATURE D E T A I L L E E

MONTANT

<i>Sous Fonction</i>	<i>1 Protection de la biodiversité et de l'environnement (parcs naturels et réserves, protection des espèces sauvages)</i>	1 759 471 243
Fonction	05 Recherche et développement concernant la protection de l'environnement	24 211 660
<i>Sous Fonction</i>	<i>1 Recherche et développement concernant la protection de l'environnement</i>	24 211 660
FUNCTION PRINCIPALE: 06		
AMÉNAGEMENTS COLLECTIFS ET LOGEMENTS		
TOTAL DE LA FONCTION PRINCIPALE:		7 670 658 259
Fonction	01 Développement collectif	2 582 102 285
<i>Sous Fonction</i>	<i>1 Développement collectif</i>	2 582 102 285
Fonction	03 Approvisionnement en eau	2 940 296 719
<i>Sous Fonction</i>	<i>1 Approvisionnement en eau potable</i>	2 940 296 719
Fonction	06 Aménagements collectifs et logement n.c.a.	2 148 259 255
<i>Sous Fonction</i>	<i>1 Aménagements collectifs et logements n.c.a.</i>	2 148 259 255
FUNCTION PRINCIPALE: 07		
SANTÉ		
TOTAL DE LA FONCTION PRINCIPALE:		19 056 292 569
Fonction	01 Affaires générales concernant la santé	7 313 361 671
<i>Sous Fonction</i>	<i>1 Affaires générales concernant la santé</i>	7 313 361 671
Fonction	02 Produits médicaux, appareillages médicaux et équipements	4 895 617 385
<i>Sous Fonction</i>	<i>1 Services de médecine générale</i>	428 000 000
<i>Sous Fonction</i>	<i>3 Appareillages médicaux et équipements</i>	4 467 617 385
Fonction	03 Consultations externes	988 384 899
<i>Sous Fonction</i>	<i>1 Services de médecine générale</i>	307 160 912
<i>Sous Fonction</i>	<i>4 Services paramédicaux</i>	278 899 412
<i>Sous Fonction</i>	<i>5 Laboratoires d'analyse médicale</i>	402 324 575
Fonction	04 Services hospitaliers	3 682 496 382
<i>Sous Fonction</i>	<i>1 Services hospitaliers généraux</i>	3 258 309 727
<i>Sous Fonction</i>	<i>4 Services de maternité</i>	424 186 655
Fonction	05 Services concernant la santé publique	797 663 395
<i>Sous Fonction</i>	<i>1 Ecoles concernant la santé publique</i>	386 445 533
<i>Sous Fonction</i>	<i>3 Centre de transfusion sanguine</i>	103 752 064
<i>Sous Fonction</i>	<i>4 Santé et nutrition de l'enfant</i>	105 365 359
<i>Sous Fonction</i>	<i>7 Santé mentale</i>	202 100 439

Fonction 06 Services concernant la prévention et la détection	998 224 245
<i>Sous Fonction 2 Lutte contre le VIH</i>	770 150 540
<i>Sous Fonction 3 Détection et lutte contre les maladies infectieuses</i>	228 073 705
Fonction 07 Recherche et développement dans le domaine de la santé	380 544 592
<i>Sous Fonction 1 Recherche et développement dans le domaine de la santé</i>	380 544 592
FONCTION PRINCIPALE: 08	
AFFAIRES ISLAMIQUE, CULTURE ET LOISIRS	
TOTAL DE LA FONCTION PRINCIPALE:	1 671 974 947
Fonction 02 Services concernant la culture	1 671 974 947
<i>Sous Fonction 1 Activités artistiques et culturelles</i>	1 671 974 947
FONCTION PRINCIPALE: 09	
ENSEIGNEMENT	
TOTAL DE LA FONCTION PRINCIPALE:	37 867 150 355
Fonction 01 Enseignement préprimaire et primaire	23 734 502 575
<i>Sous Fonction 1 Enseignement préprimaire et primaire</i>	23 611 500 836
<i>Sous Fonction 2 Alphabétisation</i>	123 001 739
Fonction 02 Enseignement secondaire	13 536 749 514
<i>Sous Fonction 1 Enseignement secondaire non différencié</i>	12 248 711 543
<i>Sous Fonction 3 Second cycle de l'enseignement secondaire</i>	92 909 446
<i>Sous Fonction 4 Enseignement secondaire technique</i>	1 195 128 525
Fonction 05 Enseignement non défini par le niveau	595 898 266
<i>Sous Fonction 2 enseignement technique</i>	595 898 266
FONCTION PRINCIPALE: 10	
PROTECTION SOCIALE	
TOTAL DE LA FONCTION PRINCIPALE:	54 163 173 486
Fonction 01 Affaires générales concernant l'action sociale	12 289 701 157
<i>Sous Fonction 1 Action liée à la lutte contre la pauvreté non définie ailleurs</i>	9 507 916 740
<i>Sous Fonction 2 Sécurité alimentaire</i>	2 681 784 417
<i>Sous Fonction 3 Microfinance</i>	100 000 000
Fonction 02 Prestations sociales	3 645 388 747
<i>Sous Fonction 3 Prestations de vieillesse</i>	2 461 923 318
<i>Sous Fonction 8 Prestations de logement</i>	1 183 465 429
Fonction 09 Action et protection sociale n.c.a.	38 228 083 582

LFR 2014 SUIVANT LA NOMENCLATURE FONCTIONNELLE PART LCP.....
NOMENCLATURE DETAILLEE

MONTANT

Sous Fonction / Protection sociale

38 228 083 582